

grunnmynd

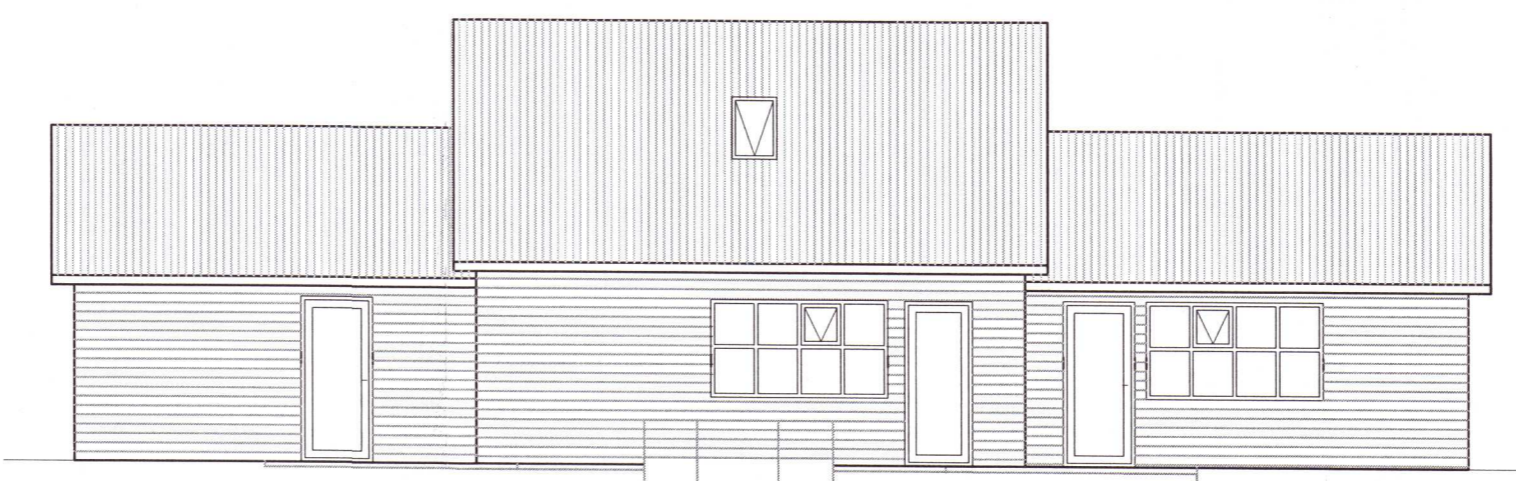

Útlit vestur

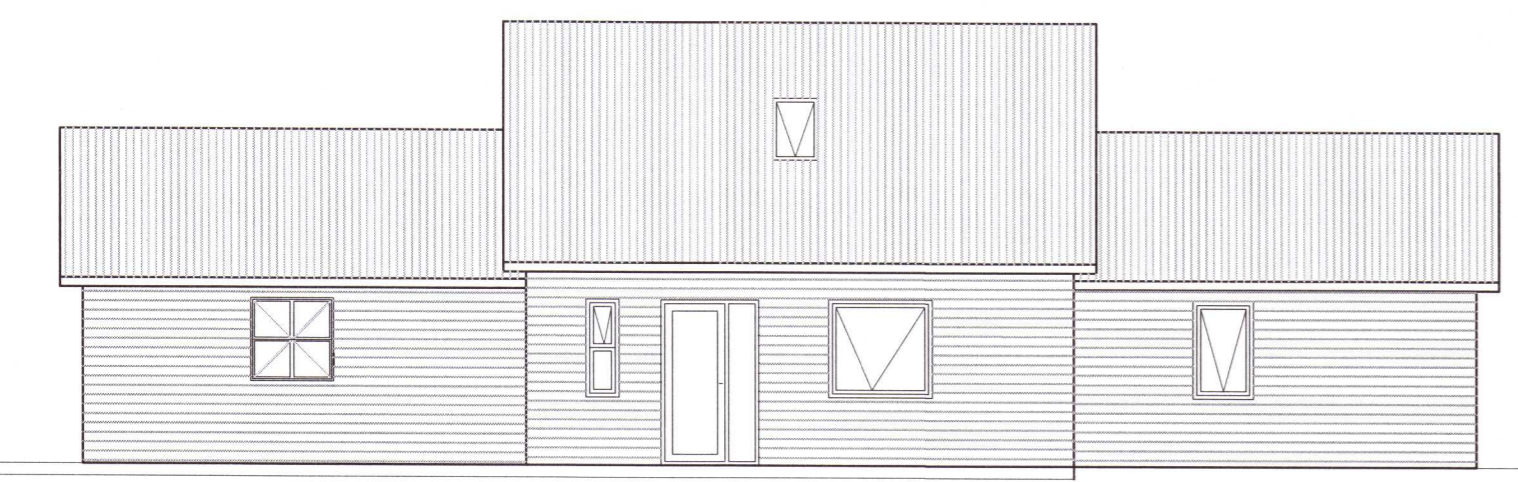

Útlit austur

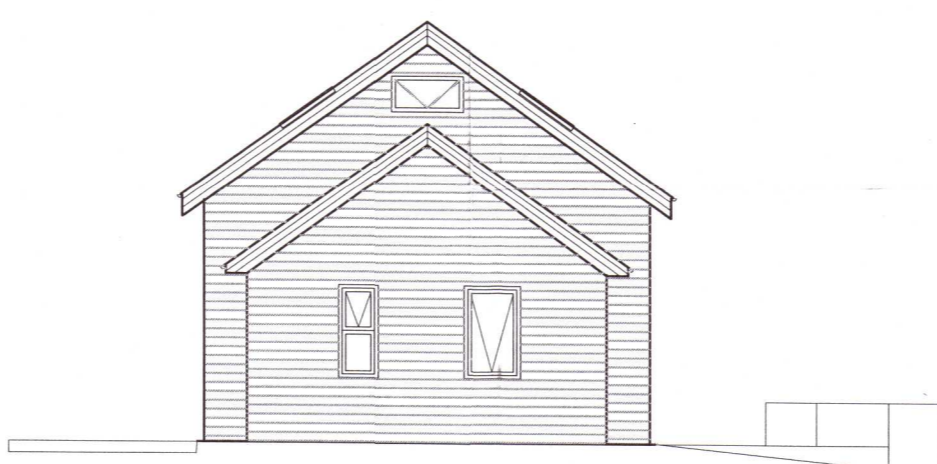

Útlit norður

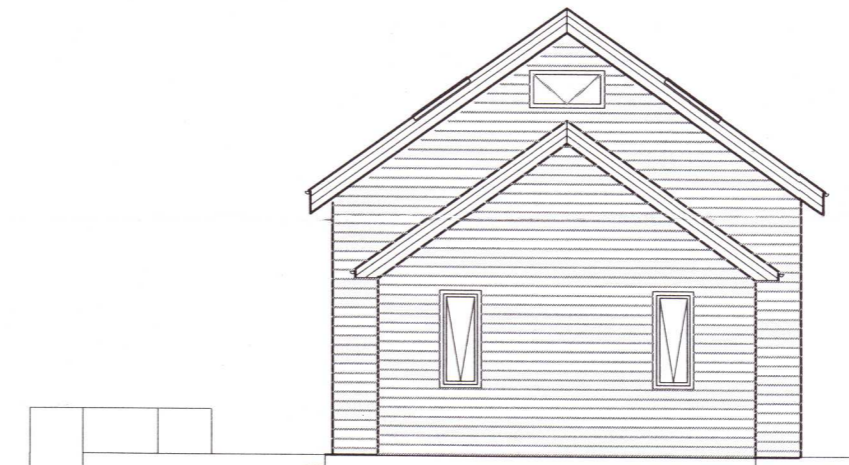

Útlit suður

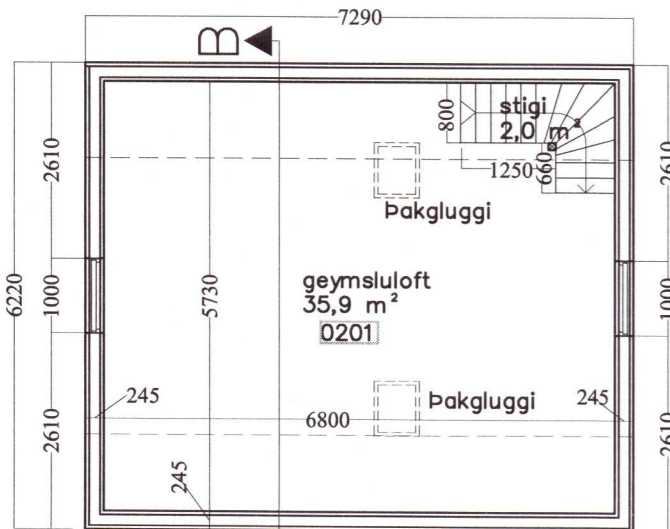

grunnmynd geymsluloft

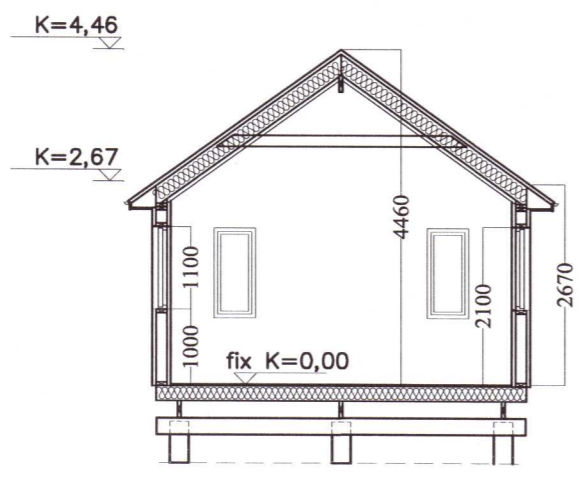

snið A-A

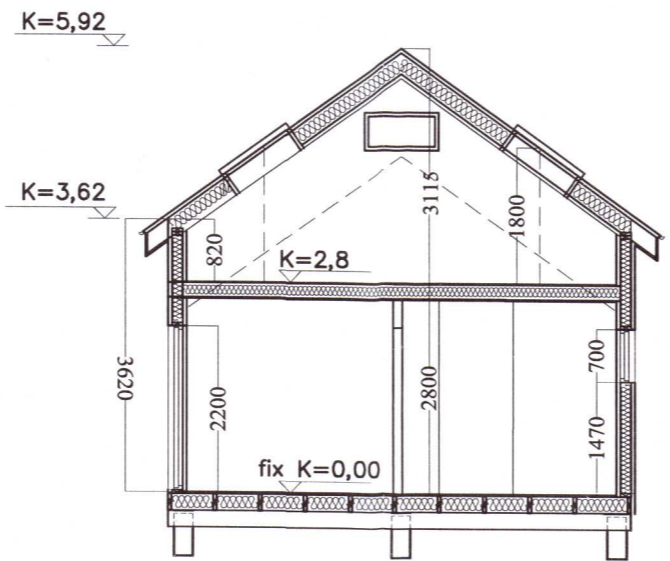

snið B-B

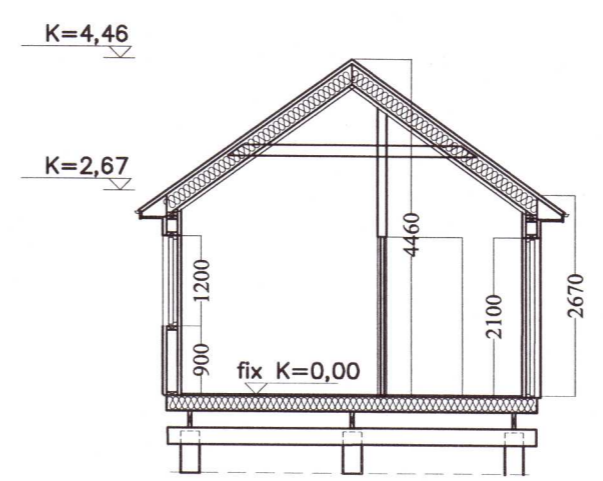

snið C-C

Landnúmer: L 200829  
 Staðgreinir 8719-1-61840010

**Sumarhús  
 Langamýri 1**

Sótt er um leyfi til að byggja sumarhús á einni hæð með risi í landi Langholts ásamt bílskúr.

**Efni og bygging:**  
 Sumarhús er hefðbundni timburhús. Miðhluti hússins er byggður á staðnum og suður og norðurhluti er aðfluttur. Húsið er grundað á 25 cm stauraundirstöður undir burðarvið og gólf-bitu. Gólf er einangrað með 200 mm steinull klætt 22 mm gólfborðum og parkett. Útveggir eru klæddir vatnsvörðum timburpaneli og einangrað með 120 mm steinull, að innan er víðarpanell. Þak er bárujármspak á pappa einangrað með 220 mm steinull. Húsið er kynnt með heitu vatni (ofnum) og eru inntök á baði. Lagnaleiðir eru í veggjum og í gólf. Loftræsting er um glugga.

**Helstu stærðir:**  
 -Lóð = 18900,0 m²  
 -grunnflötur húss = 104,3 m²  
 -rúmmál húss = 425,2 m³

**Hámarks gildi kólnunartalna :**  
 Leyft hámark U-gildis (w/m² K)  
 Tafla 13.01 í byggingareglugerð.  
 Þak 0,20  
 Útveggur léttur 0,3  
 Gluggar 2,0  
 Gluggar (karmar, gler vegið meðaltal k-gler) 3,0  
 Hurðir 3,0  
 Gólf að útilofti 0,20  
 Útveggir vegið meðaltal (veggfletir, gluggar, hurðir) 0,85

**Brunavarnir:**  
 Klæðningar eru að lágmarki í flokki II. Reykskynjara skal komið fyrir í hverjum hluta húss þ.e. svefnálm, eldhús og stofu og gangi. og handslökkvitæki í eldhús. Björgunarop eru að lágmarki br. 600 x h. 900 mm

**Merkingar:**  
 -GN = gólfniðurfall  
 -BO = Björgunarop um glugga min 0,6 X 0,9 m  
 -R = Reykskynjari  
 -HS = Handslökkvitæki  
 -RS = Ræstivaskur  
 Útg. = Útgangur um hurð

**Varnir:**  
 Handrið stiga og stigaop 90cm  
 Heitur pottur er með læsanlegu loki  
 Húsin skulu byggð samkv. ÍSL. stöðlum og reglugerðum

**Langamýri 1  
 Sumarhús**

Grunnmynd, snið, útlit,  
 Byggingalýsing

Mkv. 1:100	Teikn. nr. 1 af 2
teiknað:SA	daggs. 11-06-2019
Hönnuður: Sveinn Arnarson	
SA teiknistofa Gvendargeisla 40 sveinn.arnarson@btnet.is	
Sveinn Arnarson BFI Kt. 150767-5479	

Breytt. 1.10.2019  
 Stauraundirstöður í stað steypra.  
 Innra skipulag  
 Heitur pottur  
 Skipulag á lóð  
 Útlit

Breytt. 1.03.2021  
 Miðhluti húss hækkaður  
 Innra skipulag  
 Útlit

Breytt. 22.08.2023  
 Bílskúr 0201  
 er fjarlægður af aðaluppdrætti.

20230437