

GRUNNMYND

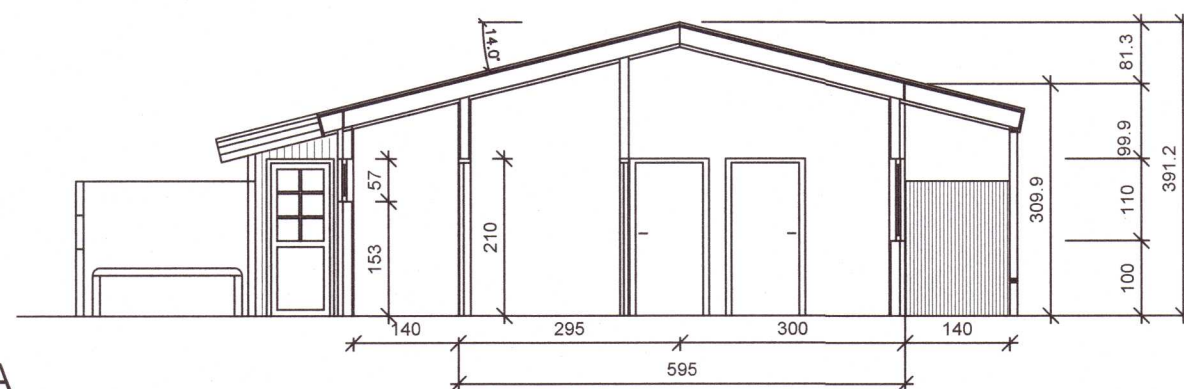

SNID A-A

**BYGGINGARLÝSING:**

Grafið er undan sumarhúsinu niður burðarhæfan jarðveg. Fyllingarpúði undir sökkla, botnplata er steyp. Einangrað er undir botnplötu og innaná sökkla með 100 plasteinangrun, rúmþyngd 24 kg./m3. Veggjagrind er 145x45 mm, þaksperrur 50x225 mm. Húsið er einangrað með steinull, 150 mm í veggjum og 200 mm í þaki og er komið fyrir rakasperru innan við einangrun. Veggir geymslu, sem snúa að sturtu og svefnherbergi, og loft, eru klædd að innan með 2x12mm gipsplötum til eldvarnar. Í geymslu skal vera gsskynjari. Þak skal loftað með minnst 25 mm bili yfir allri einangrun, og skal loftunarinn og út úr hverju loftbili vera minnst 1000 mm2 fyrir m2 þakflatar. Að utan er húsið klætt með lóðréttri, bandsagaðri undir og yfir klæðningu, og þak er járnklætt. Gluggar eru trégluggar, klæddir með áli að utan, með tvöföldu K-gleri. Klæðningar innanhúss skulu vera amk. í flokki 2.

Hámarks kólnunartölur einstakra byggingarluta skulu vera eftirfarandi:

- Léttir útveggir : 0,30 W/m2°C
- Þak : 0,20 "
- Gólf á fyllingu : 0,30 "
- Gluggar, vegið meðaltal : 2,00 "

Handslökkvitæki, reykskynjarar og björgunarop skv. reglugerð.

© HANDSLÖKKVITÆKI    ☐ REYKSKYNJARI    ☐ REYKSKYNJARAR Í GEYMSLU OG GANGI SAMTENGDIR

Í húsinu er gólfhitalögn og 3 ofnar, allt kynnt með hitaveitu. Pípur innanhúss liggja inni í inn- og útveggjum. Heitur pottur skal vera með læsanlegu loki og standa 40 cm upp úr pallinum. Frárænsli er leitt í rotþró. Lágmarksstærð 3000 lítrar.

Stærðir skv. skráningartöflu:

Heildarflatarmál : 85,1 m2  
 Heildarrúmmál : 253,3 m3

Birt flatarmál : 85,1 m2  
 Skiptarúmmál : 218,664 m3

Skráningartafa: Akurgerði 3, Grímsnesi				Skrásetjari: Birgir Sveinn Jakobsson													
Landeignunúmer: L166994				Kennitala: 060491-2249													
Matshlutanúmer: 01				Dags: 2.9.2021													
Uppskipting og lýsing				Stærðir													
D0	D1	D2	D3	D4	D5	D6	D7	D8	D9	D10a	D10b	D11	D12	D13	D14	D15	
Lokun	Rými hæð-roð	Notkun texti	Höfuð-flokkun	Eignar-hald	Botnflotur m²	Milflotur m²	Skipar m²	Op m²	Brútotflotur m²	Brútotflotur sh < 1,8	Salarhæð min	Salarhæð max	Brútot rúmmál m³	Nettóflotur m²	Birt flatarmál m²	Rekintala skiptarúmmáls	Skiptarúmmál m³
		<b>Matshluti Botn</b>				87,5	0,0	0,0	0,0	87,5	0,0			319,7	74,5	87,5	257,732
		<b>1. hæð</b>				87,5	0,0	0,0	0,0	87,5	0,0			302,2	74,5	87,5	
A	0101	Íbúð	N	0101	72,7				72,7		3,17	3,94	259,0	62,8	72,7	3,56	223,568
A	0102	Útgeymsla	N	0101	9,6				9,6		2,52	3,23	27,6	7,8	9,6	2,88	22,464
A	0103	Sturta	N	0101	5,2				5,2		2,77	3,23	15,6	3,9	5,2	3,00	11,700
C	0104	Pallur	U	0101	84,5				84,5								
<b>Athugasemdir</b>																	
<b>Sameignir sumra</b>																	
	Eignar-hald	Notkun texti	Y-eignarhald	Notkun texti	Rekni-regla	Eignarhlutur											
							Skiptarúmmál										
	Eignar-hald	Notkun texti	Birt flatarmál m²	Sérseign m² án sameignar	Sérseign og sameign m²												
	0101	Íbúð	87,5	257,732	257,732												
		Alls	87,5	257,732	257,732												

20240127

Haukur Margeirsson byggingarverkfræðingur  
 Verkfræðistofa - Álfrólsvegi 32  
 Sími 554 4543 - GSM 699 8260  
 kt. 070249 3919 - netfang: haukurm@simnet.is

VERKHEITI			
AKURGERÐI 3 GRÍMSNESHREPPI			
HEITI TEIKN.			
GRUNNMYND, SNID OG SKRÁNINGARTAFLA			
HANNAÐ	HM	DAGS.	7. júní, 2021
VERKNR.		VERKNR.	210601
TEIKNAD	HM	KVARDI	1:100
TEIKN. NR.		TEIKN. NR.	101