

ALMENNAR SKÝRINGAR

NEMA ANNAD SÉ TEKID FRAM Á TEIKNINGU.

- Allar pípur eru 16mm og vír 1.5mm², pípur fyrir smáspennu 20mm
- Öll mál eru í cm, frá fullfrágengnu gólfi og í miðja dós
- Hæð rofa frá gólfi eru 110cm, hæð lásrofa 145cm frá gólfi
- Hæð tengla frá gólfi er 20cm
- Þar sem rofi er teiknaður á tengli skulu rofinn og tengillinn vera í sömu hæð
- Málmstraumur rofa og tengla skulu vera minnst 10A
- Lagnir í gólfi
- Þar sem pípur er lagðar í vegg eða loft skal ganga tryggilega frá festingum
- Lagaleiðri, kapalstigar og kapalbakkar, skulu festir eftir fyrirsögn framleiðanda
- Lagnir í lagnaleiðum skulu lagðar skiplega og festar með jöfnu millibili,
- Málmhlutar lagna, tækja, bað, sturtubotna og lampa skulu jarðbynda vandlega
- Greinar eru ekki í öllum tilvikum sýndar að töflu(m) en eru þá merktar viðkomandi töflu
- Öll tákn eru táknræn og ber að samræma lagnir að tækjum eftir aðstæðum á staðnum
- Öll tákn eru samkvæmt staðli
- Allt efni skal vera af viðurkendri gerð og hafa hlotið viðeignadi samþykktir
- Allur frágangur skal vera samkvæmt þeim stöðlum og reglugerðum sem gilda um rafokrukerfi á Íslandi

RAFVIRKI SKAL KYNNNA SÉR VANDLEGA

ARKITEKTARTEIKNINGAR OG AÐRAR

TEIKNINGAR ÁÐUR EN HANN HEFUR VERKID

TIL AÐ FORDAST MISTÖK

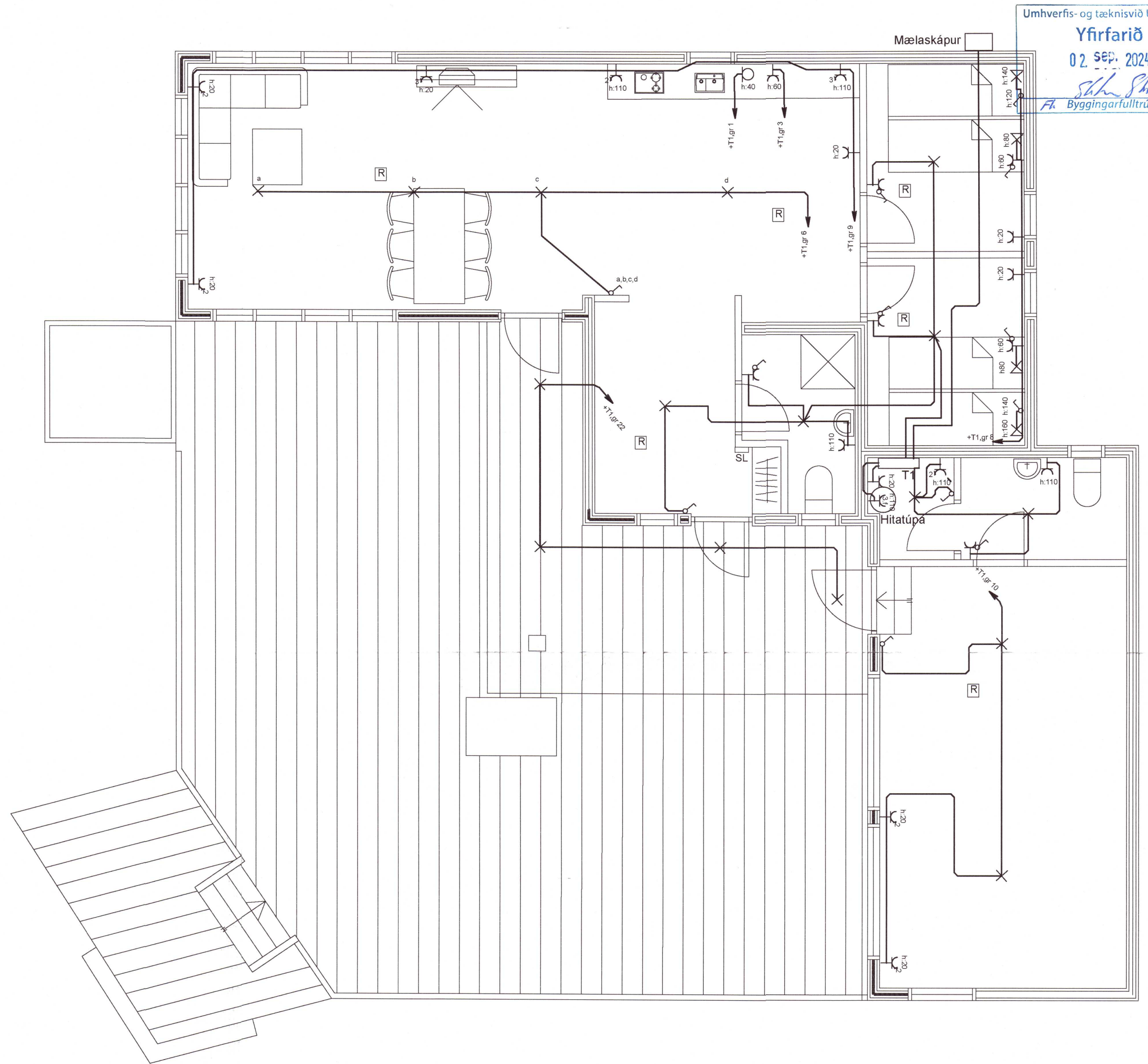

Umhverfis- og tæknisvið Uppsveita
Yfirfarið
02. Sep. 2024
Byggingarfulltrúi

20240162

ESS raflagnahönnun

Einar Sigurður Sigursteinsson
lönfræðingur kt: 180258-6399
Fornistekkur 2
109 Reykjavík
e-mail: snarmerki@snarmerki.is, sími 6969539

Date
28.07.2024

Appr.
E. Sigurður Sigursteinsson

Raflagnateikning Raflögn

Lindargata 7
Sumarhús
Bláskógarbyggð

Object.
Page.
4
Next Page.
5

Scale.
1:50

File Name:
Raflögn

Drawing No.
19002

Revision.
REV: 1.2