

SAMÞYKKT PANN 7-3-2004
Antonia Sigurðs
 BYGGINGAÞJÓNUM
 Í FLÓA

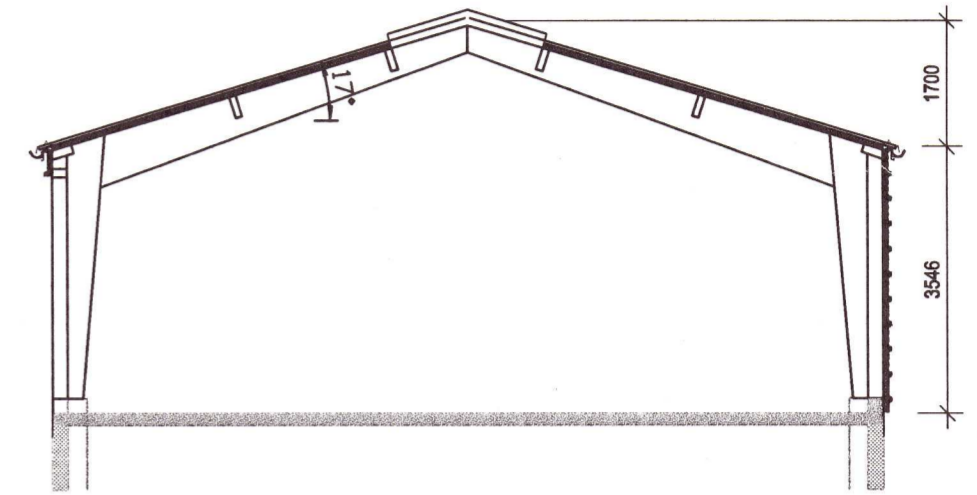

Snið A - A

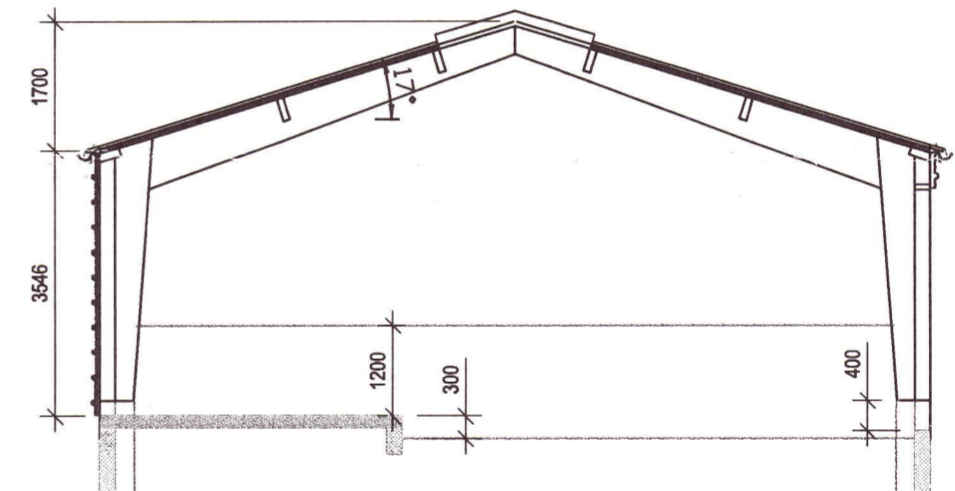

Snið B - B

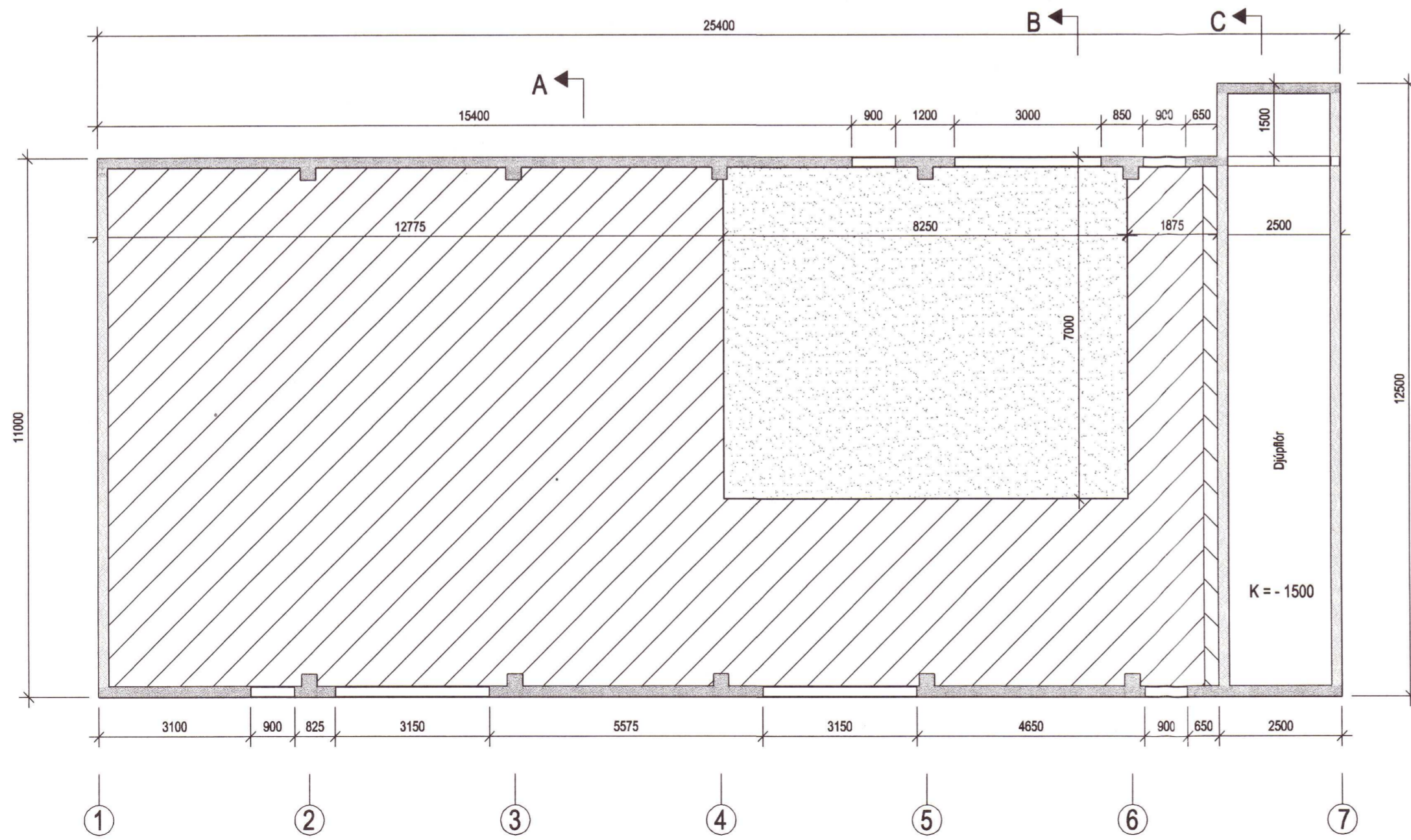

Undirstöður

Stutt byggingarlýsing:
 Húsið er límréshús, burðarvirki frá Límré hf. á Flúðum, klætt með Yleiningum frá sama framleiðanda.
 Húsið er reist á steypum sökklum og gólfplata er steyp. Undir hestastíum er steypur djúplór og yfir honum gúmmiklæddir trérimlar.
 Í miðju húsinu er REI-M120 skilveggar.
 Tveir gluggar úr tvöföldu polykarbonat-plasti eru á þaki hússins, stærð þeirra skal vera a.m.k. 5% af gólfletinum vegna reykræstingar.

Stærð: 288,2 m2 1253,7 m3
 flór: 31,3 m2 47,0 m3

BYGGINGAÞJÓNUMSTA BÆNDASAMTAKA ÍSLANDS	Verk nr: 0864-82
BÆNDAHÖLLINI, HAGATORGI, REYKJAVÍK sími: 5630300	Bláð nr: A-2
Bár, Hraungerðishreppi, Árnassýslu	Mkv: 1 : 100
Hesthús - fjárhús - geymsla	Dags: 29.10.2004
Grunnmynd, sökklar, snið	Breytt:
	Hannað: MS Teiknað: MS