

KSP1-8120-15

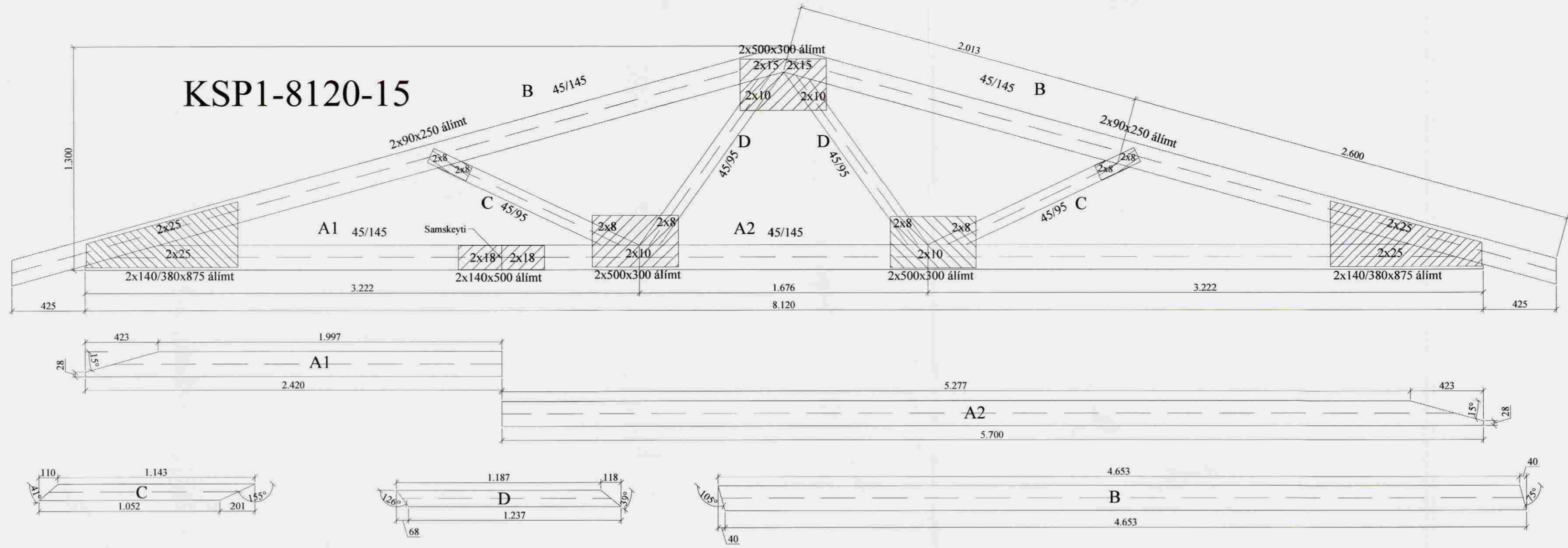

Samþykkt
08 MAÍ 2008
Byggingarfulltrúi uppsveita Arnessýslu

Almennar skýringar - þakvirki

Allur viður er C18 eða betra. Við utanhús skal fúverja. Allur saumur og festingar utanhúss skal vera með heitzinkhúð eða ryðfrítt. Þak þéttklæðist með borðaklæðningu (25/150) er festist með heitgalv. saum 31/70 (3"), minnst 3 stk. í sperru/borð, 1 m inn á þakbrúnir skulu koma 4 stk. í sperru/borð. Öll mál í mm nema annað komi fram. Loftun skal gerð með 2 x 2 stk. Ø40 í hvert sperrubíl.

- Festingar:**
- F1**
Þakásanker (BMF) nr. 290, 2 stk. kamsaumur, ⁴⁰/₄₀ 4x7 stk og vinkill (BMF) með styrkingu 1 stk. festing með 2x5 stk. ⁴⁰/₄₀ kamsaum.
 - F2-F3**
Sjá sérteikningu.

Sperrur, skýringatexti:

Efnisgæði:
Timbur: K18

Laskar: 15 mm Kombi 7 laga grenikrossviður
Stærð: Breidd x lengd í mm.
Álindur beggja megin.
Saumur 28/65 nema annað komi fram.

Álag:
Eiginálag: 0,7 kN/m²
Snjóálag: 2,1 kN/m²
Vindálag: 1,4 kN/m²

Millibil á milli sperra er 900 mm (25/150 borð koma á milli sperra)
Öll má eru í millimetrum, nema annað komi fram.
Staðlar: ÍST/EC.

VERK:	Friðheimar 801 Bláskógabyggð	TEIKN NR.:	271
HLUTE:	Burðarvirki Kraftsperra	KVARDI:	1:20
DAGS:	16.04.08	TEIKN:	BL
SAMB:	Bent Larsen Fróðason Fells koti 2 801 Bláskógabyggð Símar: 844-7699 - 496-8855 E-mail: bentlarsen77@hotmail.com	NR:	01 006