

SAMPYKKT PANN 25-9-88
BYGGINGAFULLTRÚINN
Í FLÓA

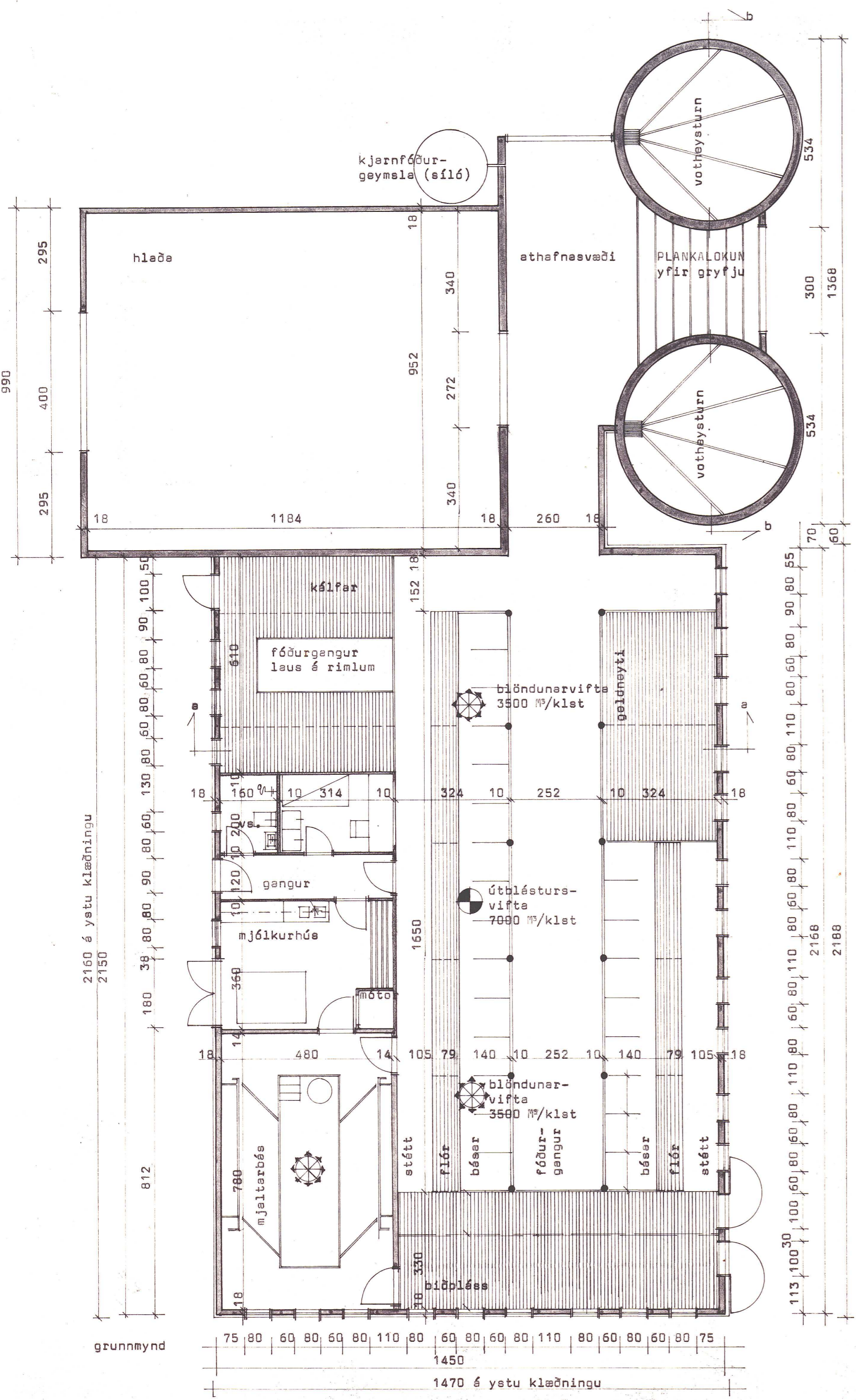

Lausleg byggingarlýsing
Fjós; einangrað að utan

- Þak:** Bérufjárn BG24 eða samevarandi
Þakpappi (öndunarpappi)
Lengbönd
Einengrun a.m.k. 125 mm glerull B
Rakasperra (álpappír eða plástúkur)
Stálsperur, ryð- og eldverðar
Innsta klæðning (t.d. rakþolnar spónaplötur a.m.k. 9mm)
- Veggir:** Málmlæðning
Lister 20 mm (loftbil)
Vindpappi
Einengrun 50 mm glerull
Lister 50 x 50 mm festir með 6 mm múrboltum mm/100 sm
Steinsteypa 180 mm
- Kjallari:** 200-230 mm steinsteypa, sandsementkústuð utan og innan
- Gluggar:** Tvöfalt einangrunargler

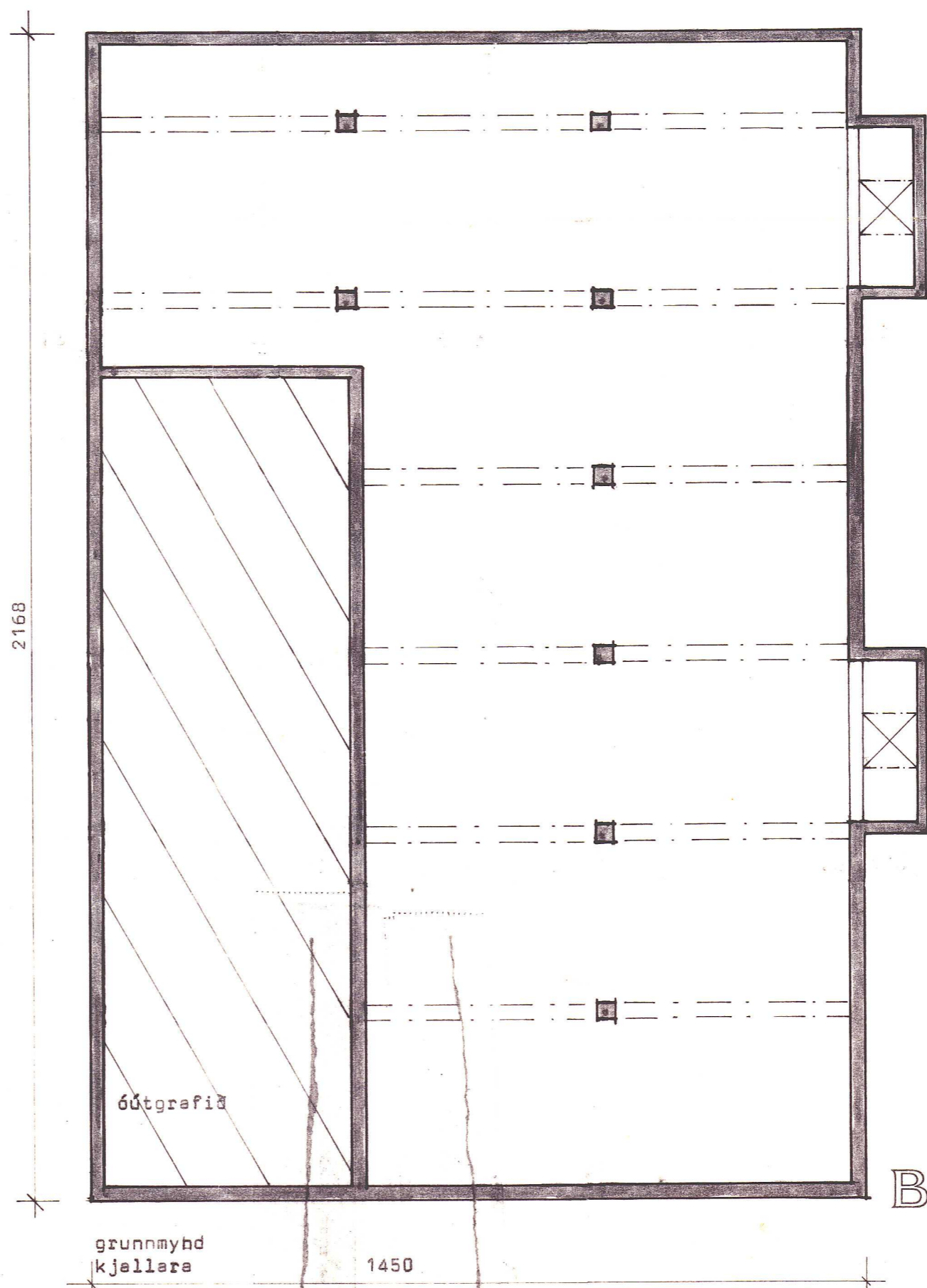

Stærðir:

Fjós:	317,5 m²	1143,0 m³	
Haugkj.	246,0 m²	751,0 m³	
Hlæða	121,0 m²	749,0 m³	604,0 m³ stabbi
Votheyst.	45,0 m²	537,0 m³	425,5 m³ stabbi
Athafnarv.	43,5 m²	216,0 m³	

ALLAR BREYTINGAR ÓHEIMILAR ÁN
SAMPYKKS BYGGINGASTOFNUNAR
0005-6000

BL BYGGINGASTOFNUN LANDBÚNAÐARINS
LAUGAVEGI 120, REYKJAVÍK, SÍMI 25444
Litlu Reykir, Hraungerðishr., Arn.
24 bása fjós, þurrheshl., votheysturnar.
grunnmyndir

TEIKN. NR. 10-4967-1
BREYTT FRÁ 10-4950
MÆLIKVARDI 1:100
DAGSETNING 23. ágúst '85
TEIKNAD gunnar borgers

Sigrún Sigrúnsson