

# MOSABRÚNIR LÓÐ NR. 2

Samþykkt  
16 MAÍ 2006  
*Halvarð Þorsteinsson*  
Byggingarfulltrúi uppsveita Árnessýslu

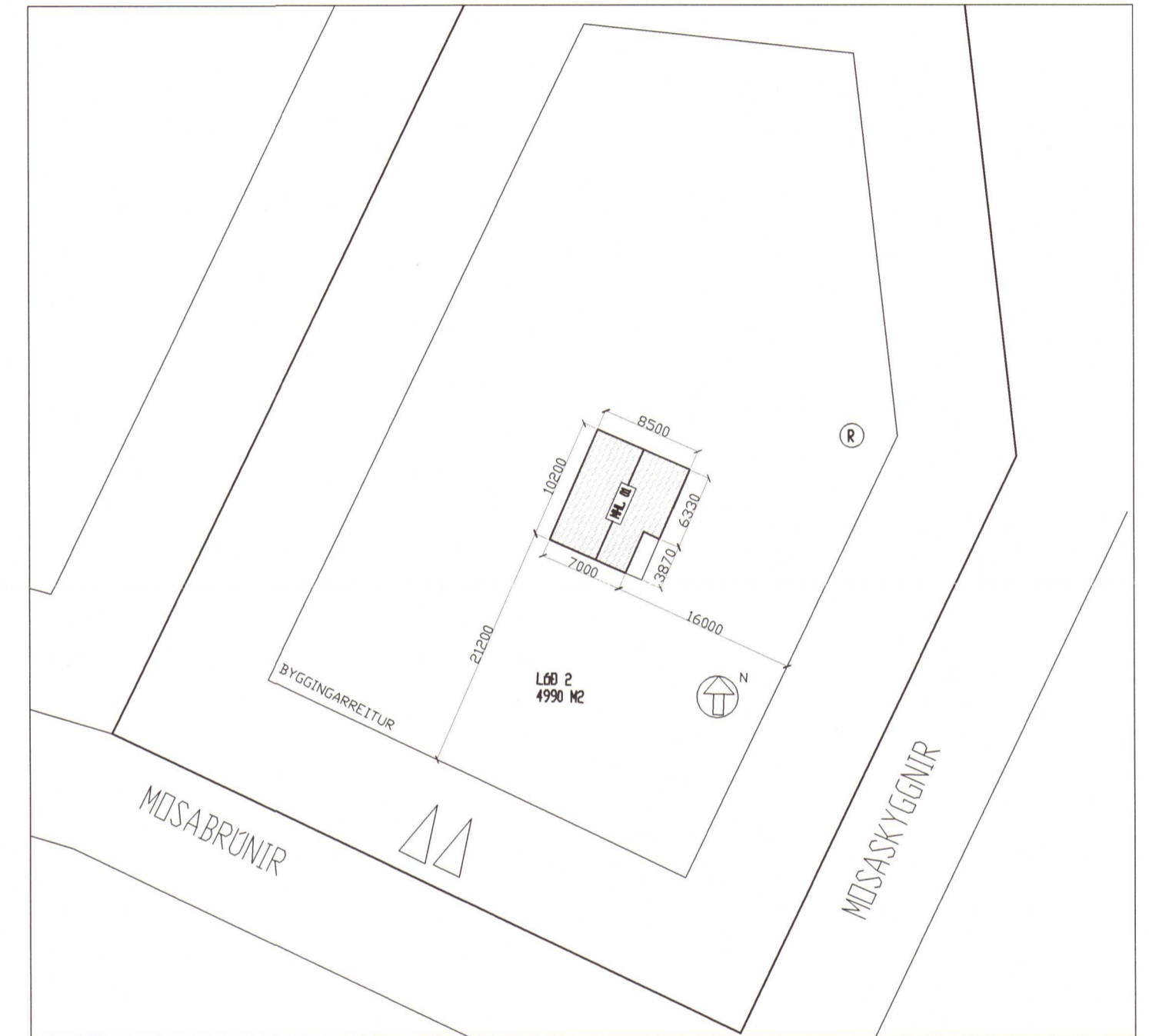
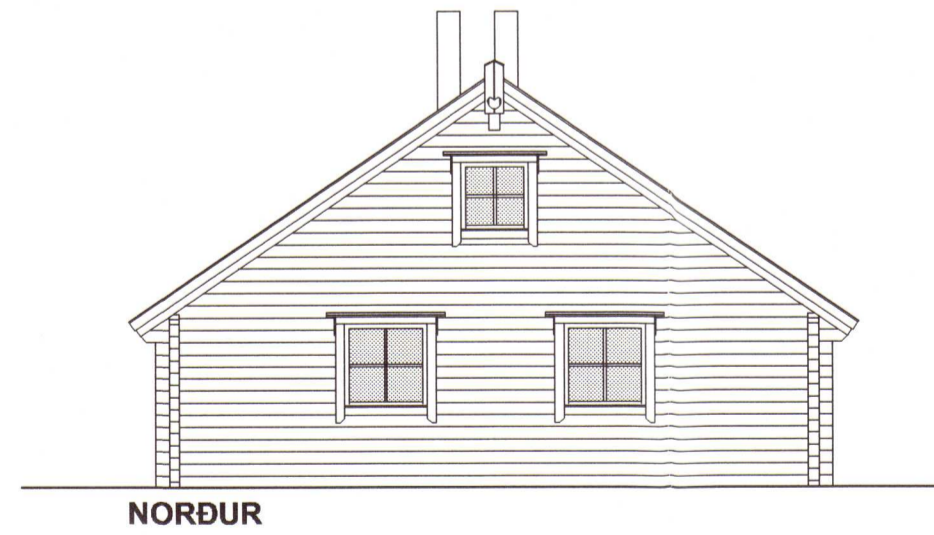
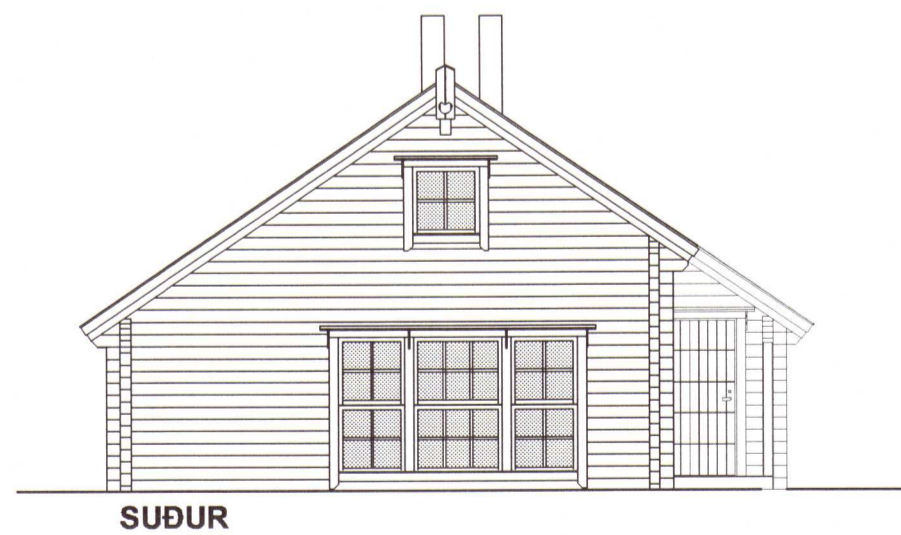
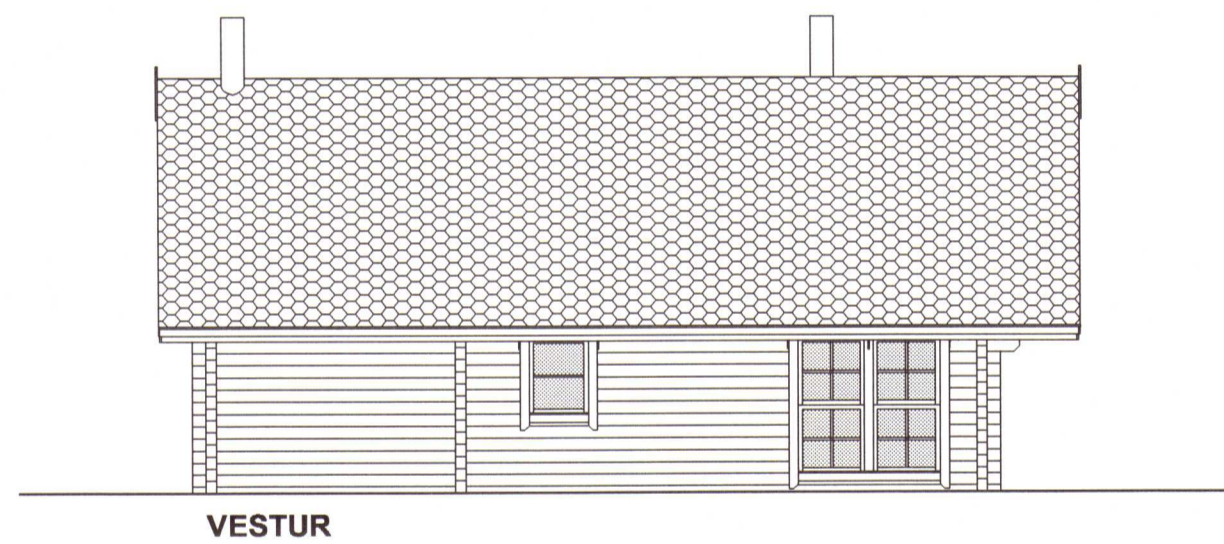
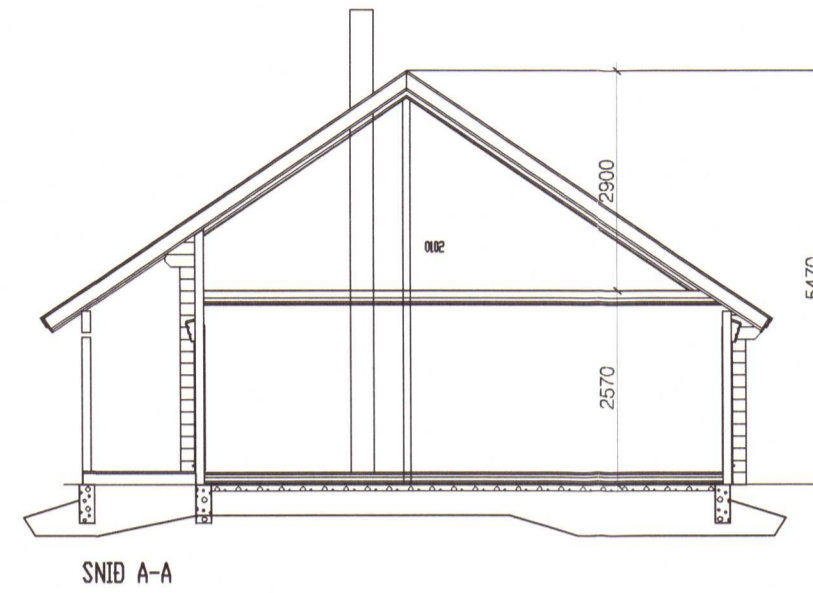
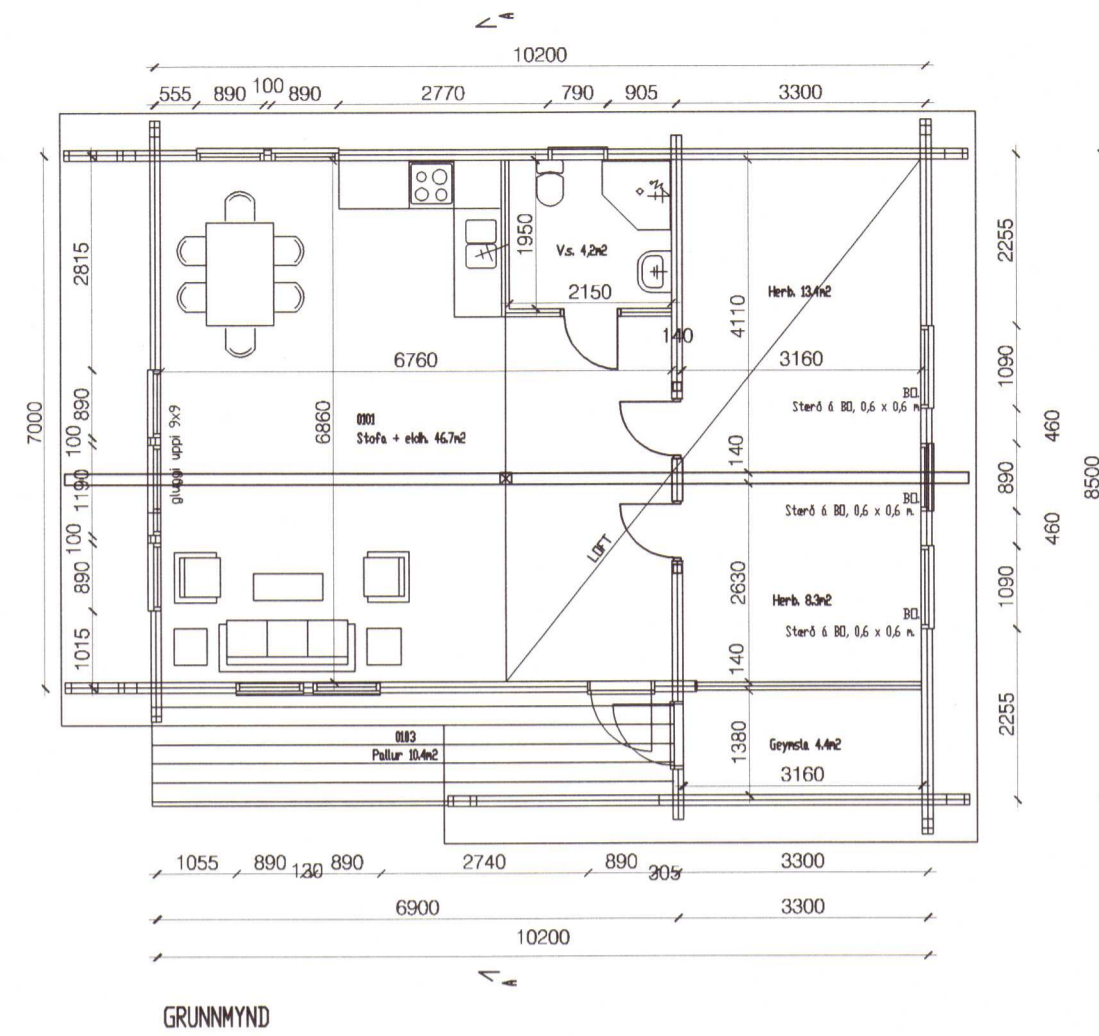

## BYGGINGARLÝSING

BYGGINGIN ER TIMBURHÚS OG ER BYGGD Á STEINSTEYPTUM SÖKKLUM. GÓLFPLATA ER STEINSTEYPT OG ER BIRT STÆRD 97,2 M<sup>2</sup>. BYGGINGAREFNI ER TILSNÍÐIÐ Í VERKSÍÐJU, EN HÚSIÐ ER BYGGT UPP Á LÖÐinni.  
HÚSIÐ ER BJÁLKAHÚS OG ER VINDPÉTT OG EINANGRÁÐ MED GLERULL.  
ÞAKIÐ ER BYGGT UPP MED TIMBURSPERRUM, EINANGRÁÐ MED GLERULL, RAKAVARNARLAGI OG KLÆÐNINGU.  
ÞAK ER KLÆTT 12 mm. KROSSVIÐ MED PAPP.  
BYGGINGIN SKAL BYGGD SAMKVÆMT ÖLLUM GILDANDI STÖÐLUM OG REGLUGERÐUM.

DAGS:	BREYTING:	SAMÞ:
A		
B		
C		
D		
E		
F		
G		

VERKEFNI:	ARKITEKTASTOFAN AUSTURVÖLLUR		
MOSABRÚNIR 2. GRÍMSNES OG GRAFNINGSHREPPI	HÁTEIGSVEGUR 3 105 REYKJAVÍK arkaust@mmedia.is FAX: 552 2610		
TEIKNING:	BJARNI MARTEINSSON	KRISTJÁN BJARNASON	KJARTAN JÓNSSON
GRUNNMYND, SNID, ÚTLIT, AFSTADA	BYGG. FR. EFT. s: 552 2565 Kl: 301242-2129	BYGG. FR. EFT. s: 698-6930 Kl: 120389-5478	INNANL. ARK. s: 552 8000 Kl: 250146-2138
DAGS/TEIKNAD: 26.4.06 / KB	MÆLIKV:	VERK NR:	TEIKN NR:
SIGN: <i>B. Jónsson</i>	1:100 / 1:500		A-1