

LÝSING: Byggt á lýsingu frá desember 2003 - Teiknivangur

HÚS BYGGT ÚR TIMBRI

UNDIRSTÖÐUR: Sútur, 25 cm þvermál, jámbent steinsteypa S250, dregarar 2.stk á hverja súluröð 50x200.

GÓLF: Þverbönd 50x200 c/c.600. Undirgólf múshelt, léttsteinull 175mm. 16mm spónaplata. Rakapappi og gólfefni.

VEGGIR: Grind 50x125 5.fl. fura húspurrkað, gæðastaðall T1, grenikrossviður 10mm, 12mm loftrými, vatnslæðning einangrun, þéttsteinull 125, plastdúkur, raflagnarými 3.5cm, innri veggklæðning (val eiganda)

ÞAK: Sperrur 50x200 f.fl. fura húspurrkað, gæðastaðall T1, panill, klæðning fura 25x150 með 3mm millibili, þéttsteinull 1 5 með vindpappa, þakpappi, þakefni. Loftun, plaströr 20mm, snjógildrurör. Límtré í mænum 115x367.

GLUGGAR: Fura smíðaviður 1.fl. 'B', fúavarið 2 umferðir.

MILLIVEGGIR: Grindur 50x75 5.fl. fura húspurrkað, gæðastaðall T1, 10mm klæðning (val eiganda).

SAMSETNING: Öll tengjarn, naglar, skrufur og boltar skulu vera galvanhúðað.

BRUNAVARNIR: Reykskynjarar og 6kg slökkvitæki. Klæðningar útanhúss og innvegja skulu vera í brunaflokki 2. Björgunarpöng á svefnherbergjum.

Það athugist að um er að ræða samþykkt á áður gerðri framkvæmd. Óvissa kann því að vera um uppbyggingu og útfærslu framkvæmdar. Ekki er vítað um skráningu ábygðaraðila né verktryggingar á verkið. Framkvæmdin er öll á ábyrgð eiganda, sbr. 15. gr. mannvirkjalaga.

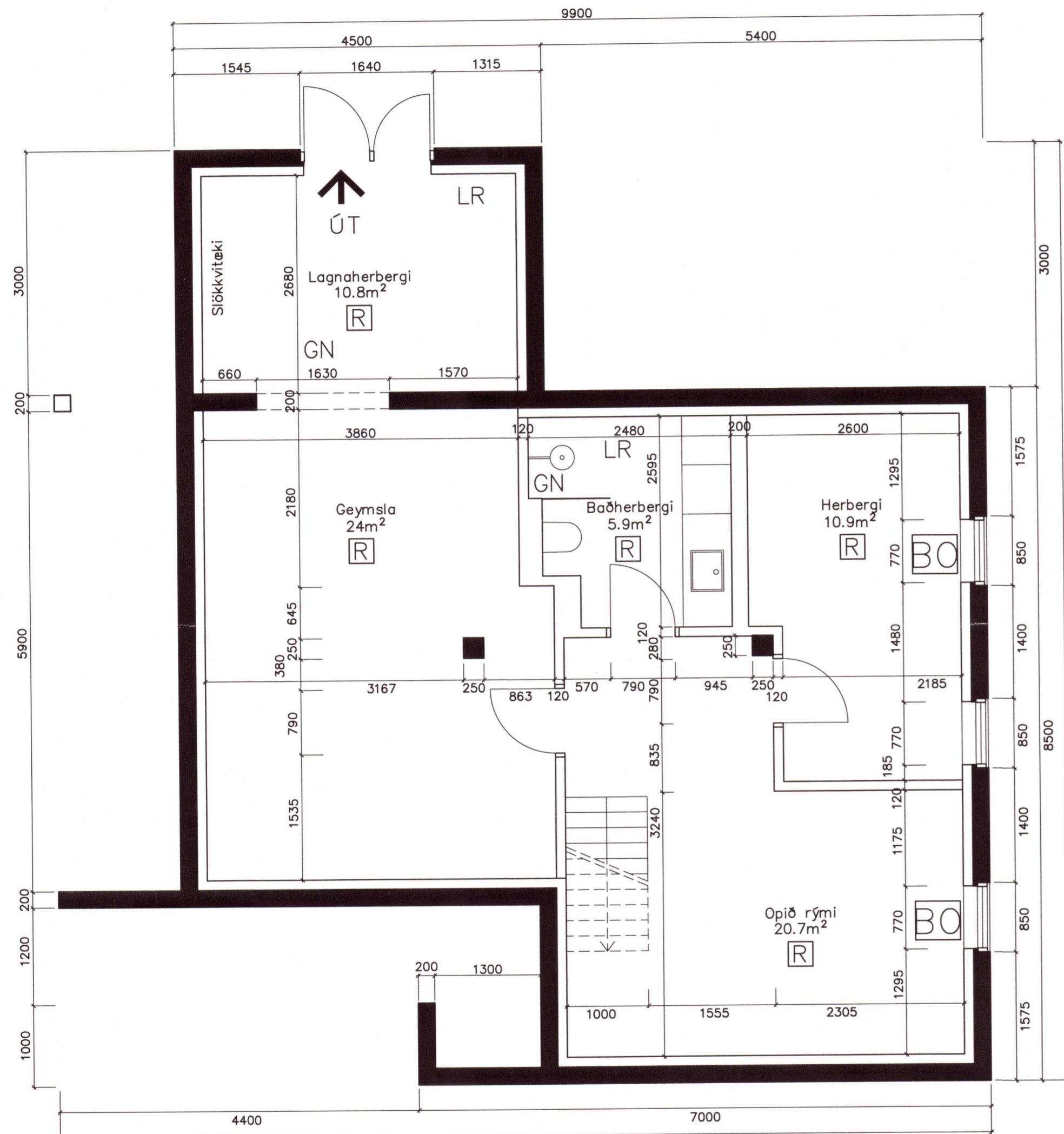

Grunnmynd kjallara 1:50

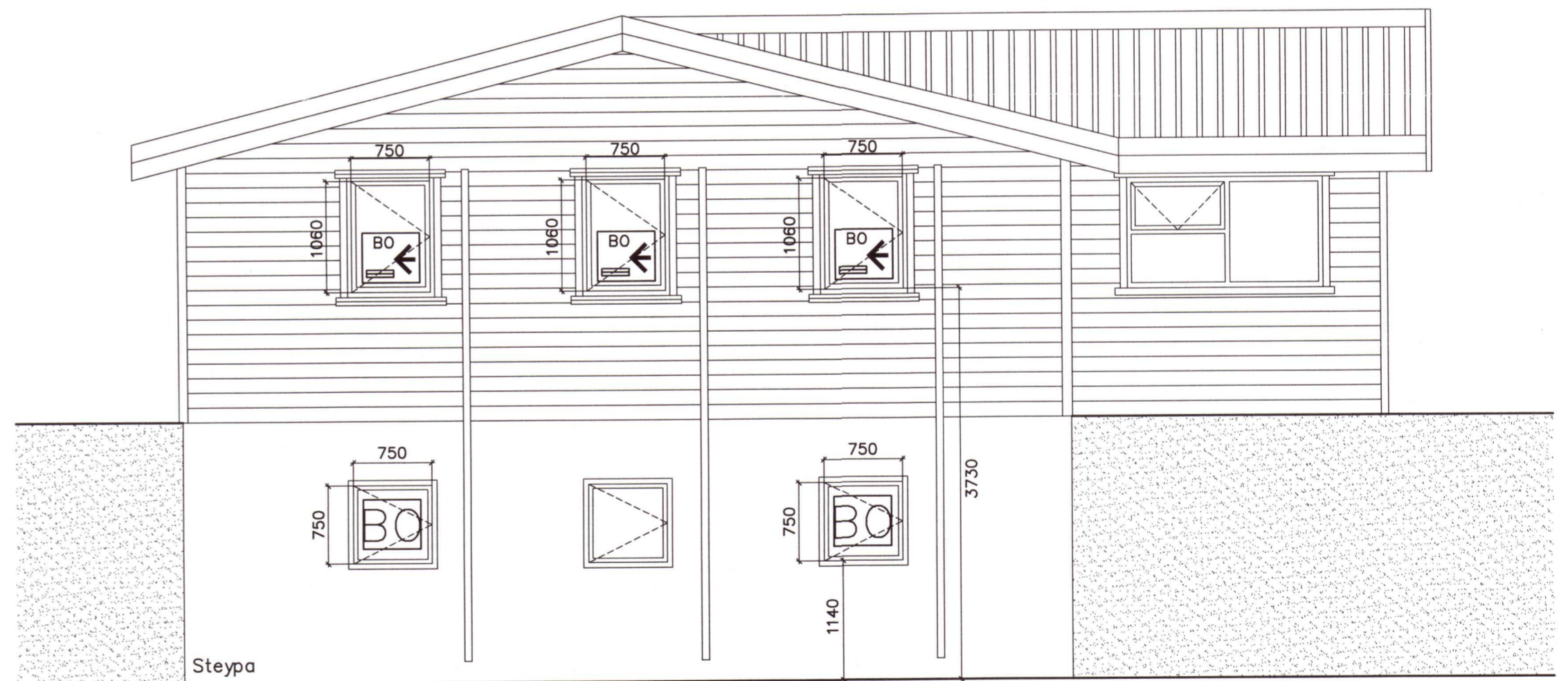

Útlit 1:50

VERKKAUPI: Sveinbjörg Haraldsdóttir kt. 071058-3289

VERK: Sumarhús í landi 'Brúar' Bláskógabyggðar, Árnæssýslu. Nr. á lóð 180627 - Breytingar á kjallara og útliti

TILVÍSUN Í GILDANDI AÐALUPPDRÁTT: 3334-1 og 3334-2 / teikningar nr.160-1 og nr. 160-2

TEIKNING: Grunnmynd kjallara og útlit

MÆLIKVARÐI: 1:50

DAGSETNING: 11.8.2021

3334-129

Magnús Már Þorvaldsson 160984-2799
 Magnús Már Þorvaldsson arkitekt FAÍ kt.160984-2799