

Samþykkt 03.07.2009

Byggingafulltrúi  
Flóahreppi  
Ólufi Kj.

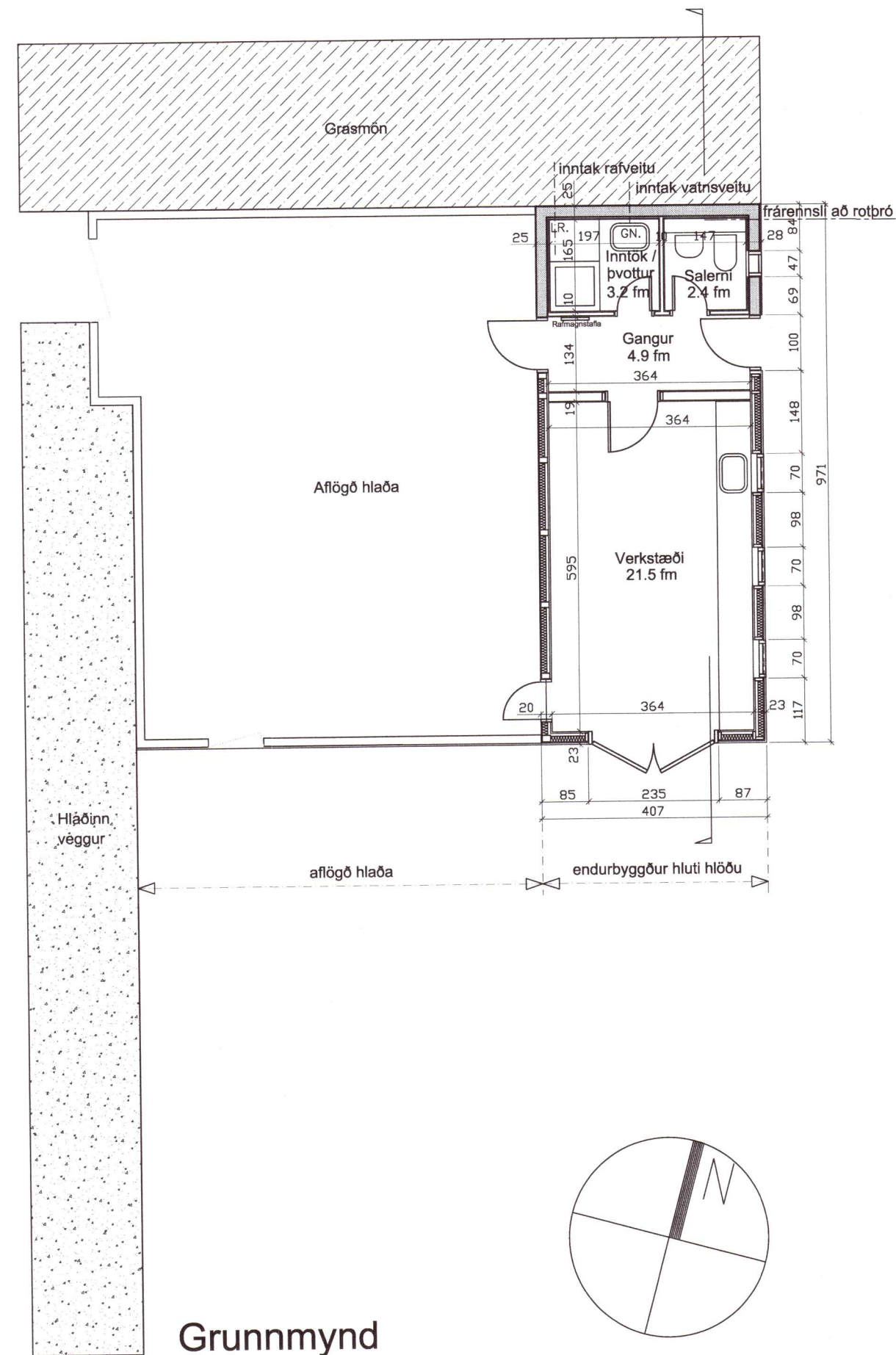

Grunnmynd

**BYGGINGARLÝSING:**

Um er að ræða endurbyggingu á hluta af aflagðri hlöðu (á afstöðuupprætti héraðsráðunautar nefnd hesthús) til notkunar sem verkstæði.

**Burðarvirki:**

Endurbyggingin verður reist á sökklum sem fyrir eru og þakform lagað að þaki eldri hluta hlöðu. Gólfplata er steipt milli sökkla. Timburgrind er í veggjum (50x150mm) og þaki (50x200mm). 150mm einangrun er í veggjum og 200mm í þaki. Hluti útveggja (að grasmön) er steiptur og einangraður að innan.

**Klæðningar:**

Ytra byrði veggja og þaks er allt úr bárujární nema á norðurhlíð þar sem grasmön liggur að steiptum vegg.

**Gluggar:**

Gluggar eru úr timbri.

**STÆRÐIR:**

- nettóflatarmál: 32.0 m<sup>2</sup>
- brúttóflatarmál: 38.0 m<sup>2</sup>
- brúttórúmmál: 123.5 m<sup>3</sup>

Útg. Dags. Breyting

**konsept ehf**

al

Ari Már Lúðvíksson arkitekt FAI kennitala: 060958 - 6459  
Sporðagrunn 5 104 Reykjavík sími: 696 7880 netfang: konsept@simnet.is

3334-160

**Endurbygging hlöðu**

Austur - Meðalholt, Flóahreppi

**Aðalteikningar - reyndarteikning**

Grunnmynd

KVARDI: 1:100

DAGSETNING: 24.03.2009

TEIKNAD: al

ÓTGÁFA I GILDI TEIKNING NÓMER:

00.004