



Ragnar Auðunn Birgisson



ÚTLIT SUÐ-AUSTUR mkv. 1:50



ÚTLIT SUÐ-VESTUR mkv. 1:50

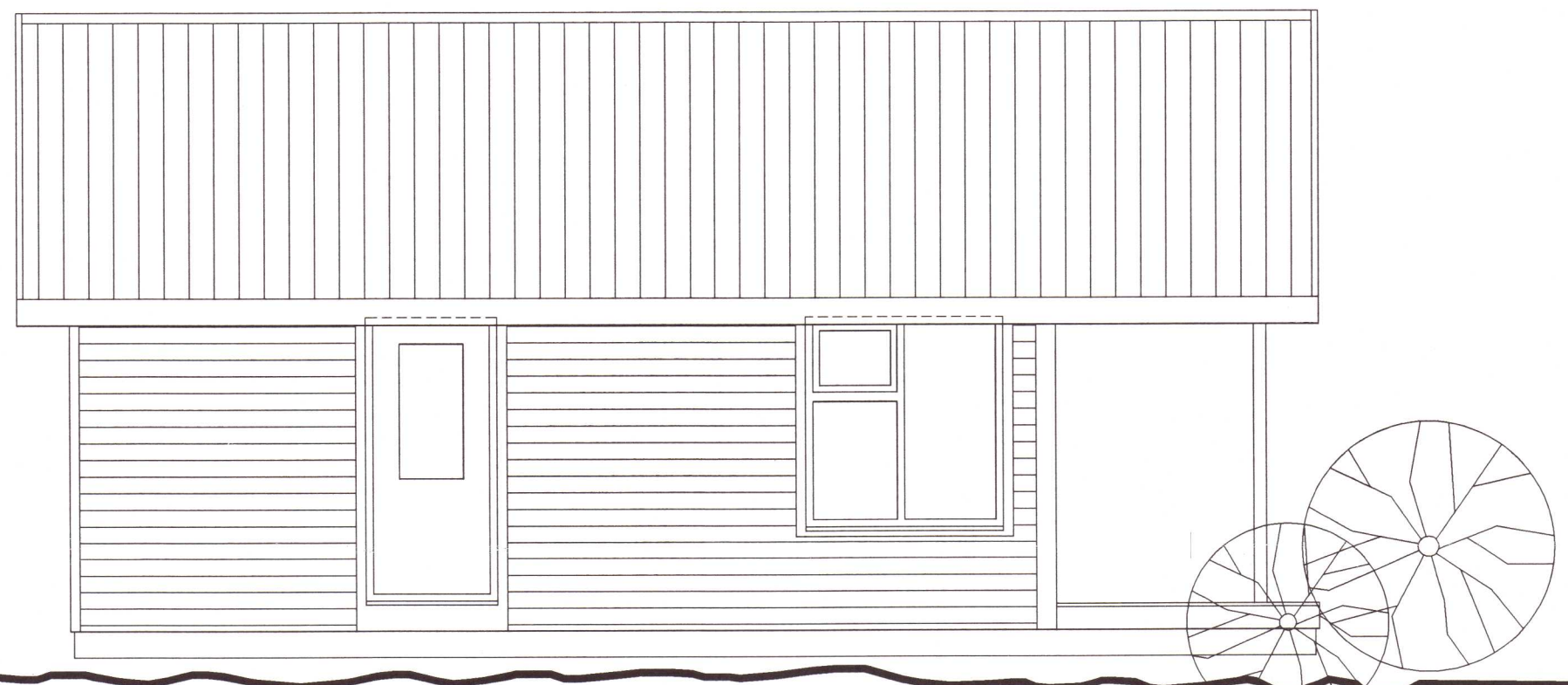

ÚTLIT NORÐ-VESTUR mkv. 1:50



ÚTLIT NORÐ-AUSTUR mkv. 1:50

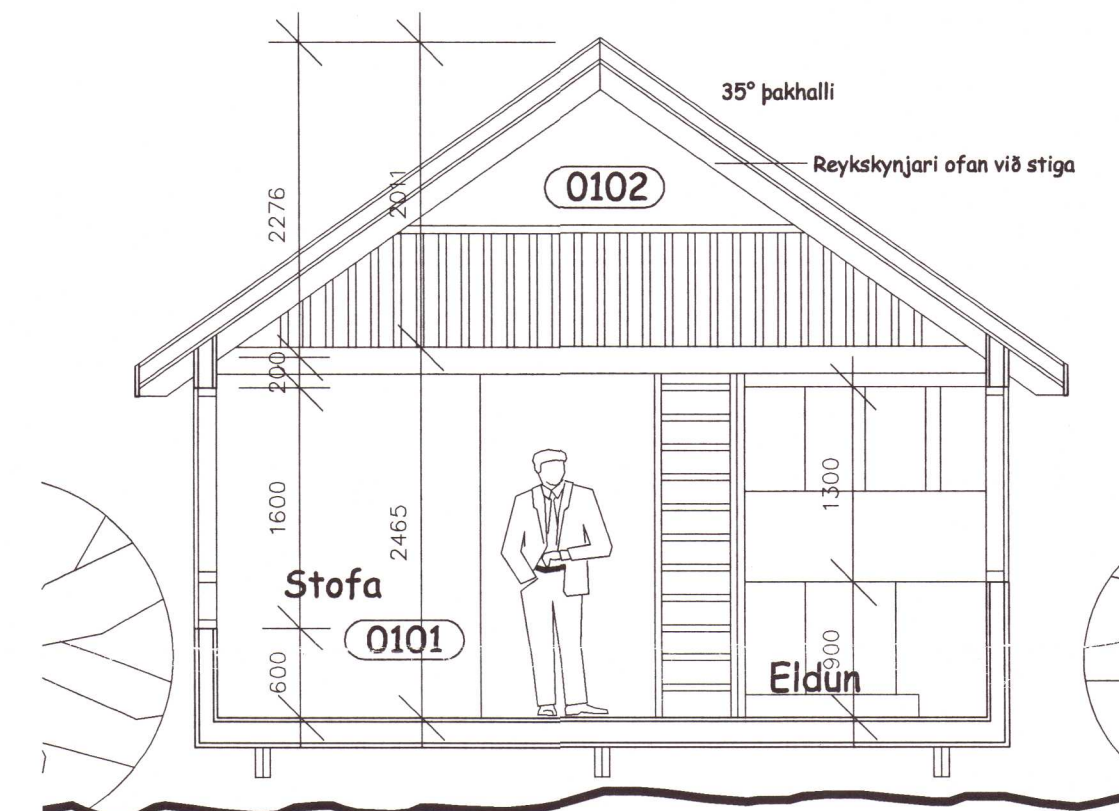

SNEIÐING mkv. 1:50

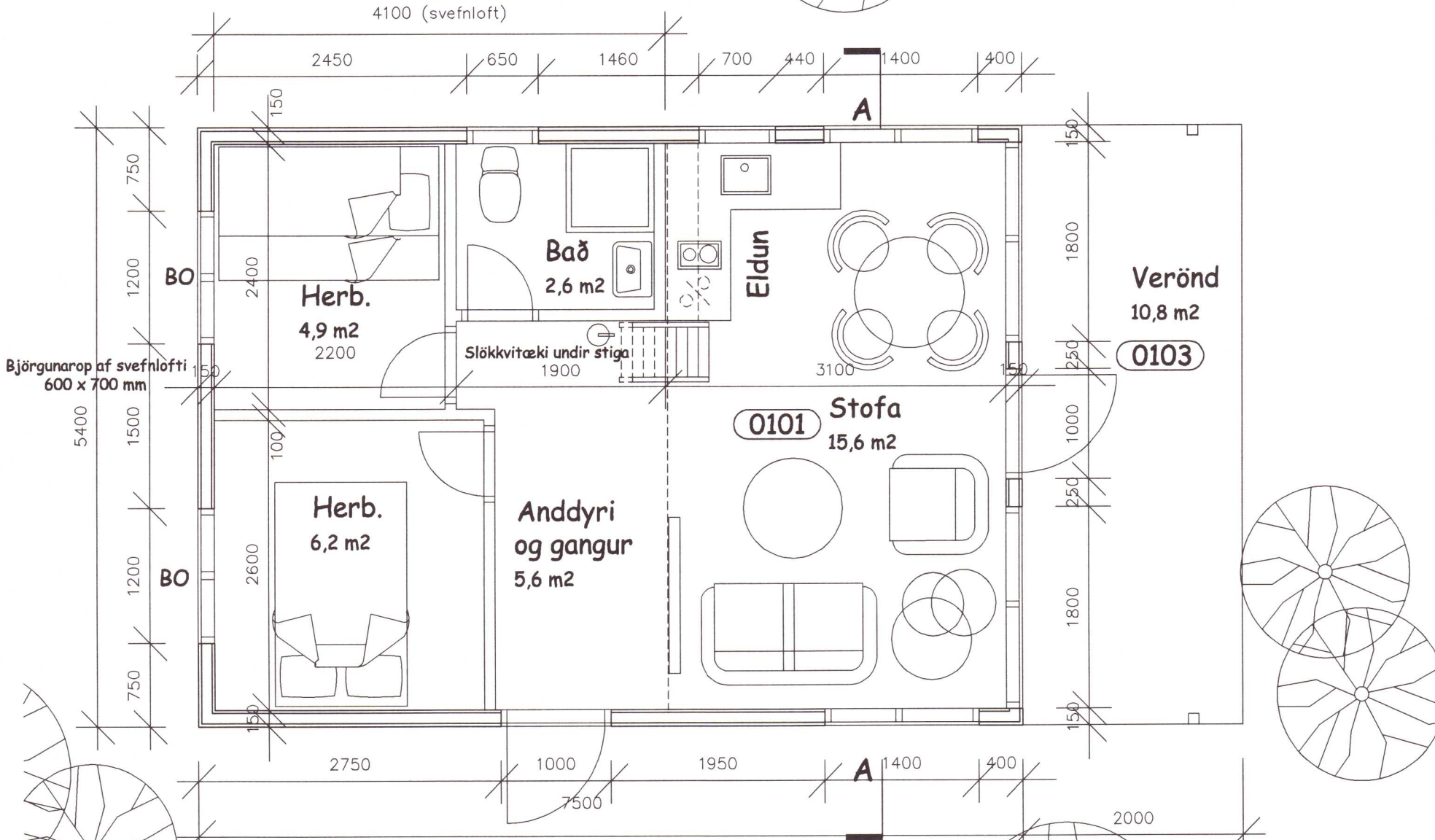

GRUNNMYND mkv. 1:50

Stutt lýsing:

Húsið er timburhús, 50x 100 mm grind klædd með krossvið og loftaðri kúptri vatnslæðingu. Einangrað með 100 mm steinull og klætt að innan með panil. Rakasperra a.m.k. 500 pam og þakpappi max. 20 pam. Gólfbitar eru 50x150 mm c/c 600 á 2x50x200 mm dregurum c/c ca. 2.100 hvílandi á niðurgrofnum staurum c/c ca. 2.200 mm. Gler er tvöfalt einangrunargler og þak sperrupak c/c 600 mm, einangrað ofan á sperrum með 100 mm steinull og klætt með bástúði. Litir eru "náttúrulegir"

Húsið er smíðað í Reykjavík af Kjörverki ehf., flutt á staðinn og reist á grunni sumarhúss, sem brann.

Helstu stærðir skv. skráningartöflu:

- Heildarflatarmál : 62,5 m²
- Heildarrúmmál : 150,6 m³
- Svefnloft : 20,8 m²
- heildargólfplötur

RAGNAR AUÐUNN BIRGISSON
ARKITEKT FAÍ.
ÁRKVÖRN 2a 110 REYKJAVÍK s. 587 9107 / 695 2107
Kr. 230160-4499

SUMARHÚS
BRÚNAVEGUR 6
ÚTHLÍÐ
BISKUPSTUNGNAHR.

1:50
30.7.2001 05-01

3334-38

Ragnar Auðunn Birgisson ragnar