

Samp. 8/8 2000
 BYGGINGARFULTRÚ
 GRÍMSNES OG GRÁFNINGS-SHREPP
 Hlanna Þórunn

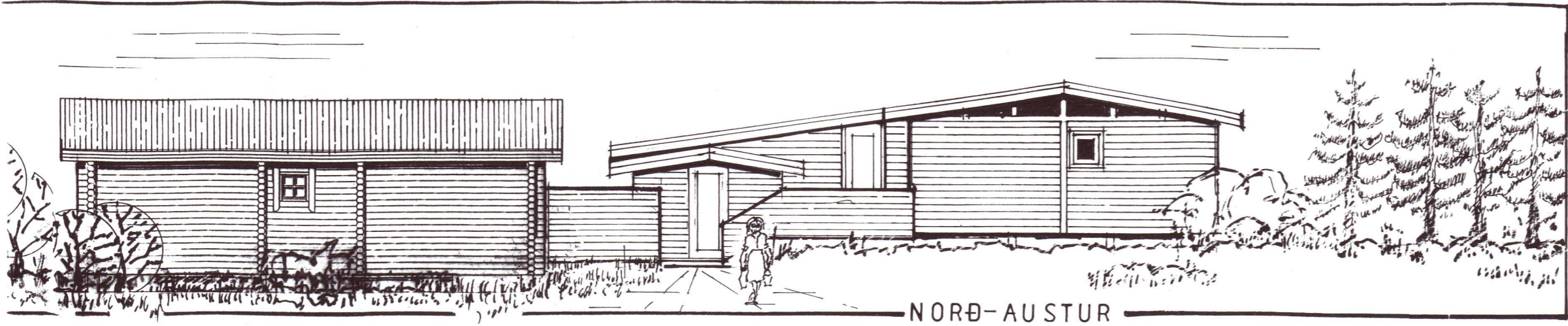

NORÐ-AUSTUR
 AÐKOMA

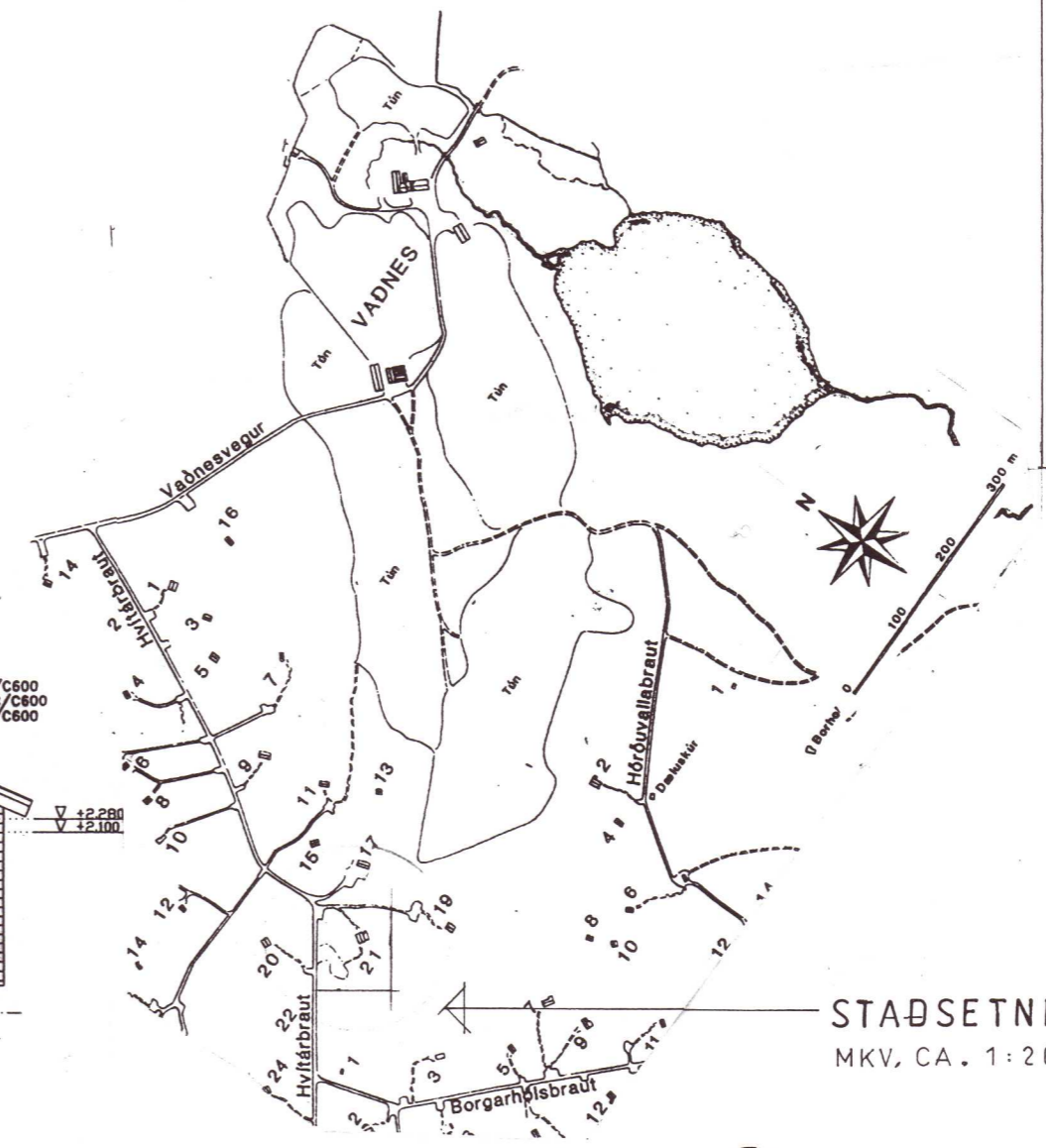

Sótt er hér um byggingarleyfi fyrir viðbót við áður byggt sumarhús með tilheyrandi geymslu húsi.

Aformað er að byggja (sér) hús til afnota sem svefndeild. Húsið yrði byggt skv. meðfylgjandi uppdráttum í mkv. 1:50 og er það forsmíðað úr trébjálkum, einangrað gólf og loft. Ysta þakklæðing er litað stál í sama lit og fyrri hús.

STÆRDIR:

Aðalhús	58.6	m ²
Viðbyggður sólskáli	47.0	-
Geymsluhús	12.0	-
Svefnskáli	33.4	-
Samtals	151.0	-

STAÐSETNING
 MKV. CA. 1:2000

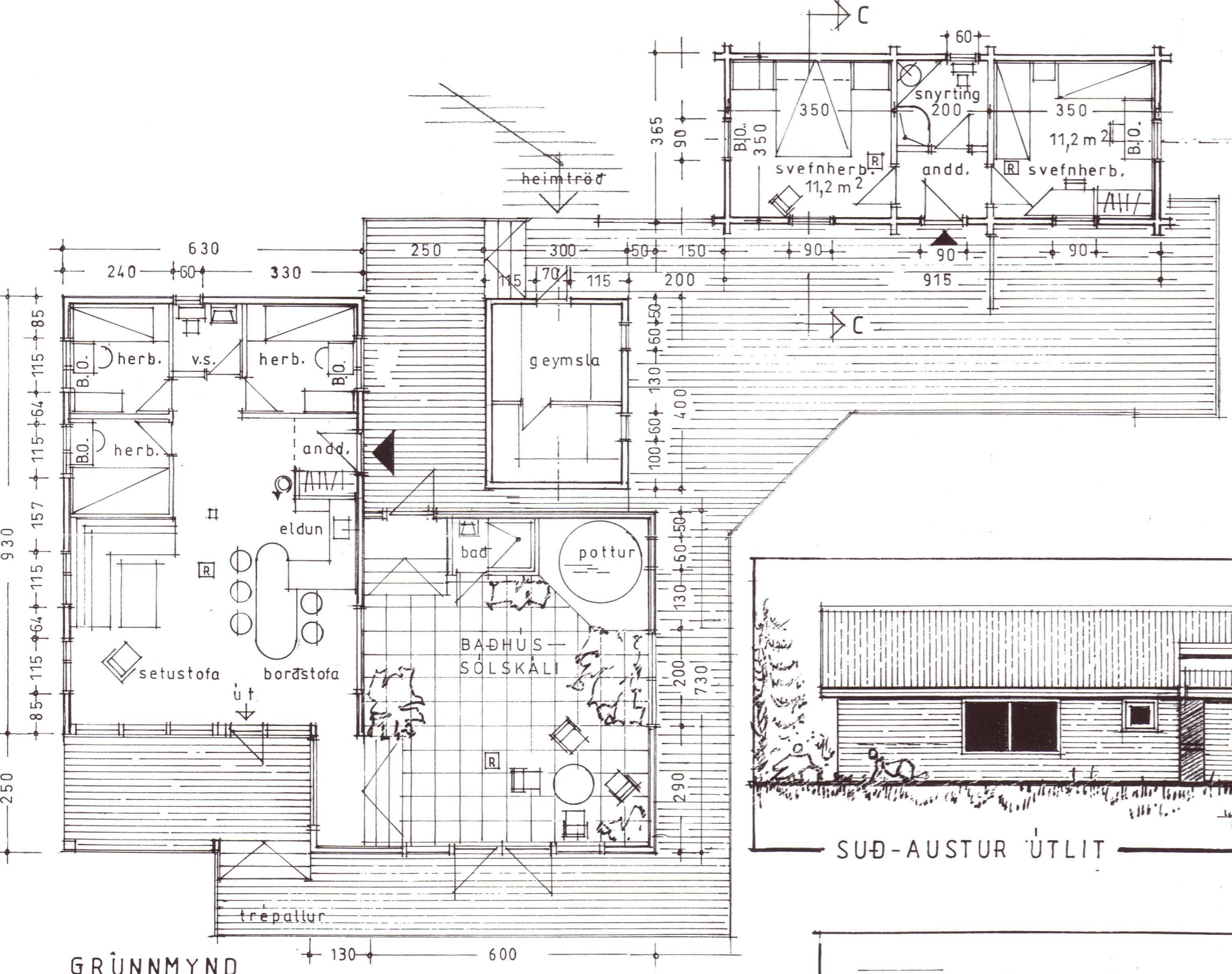

GRUNNMYND

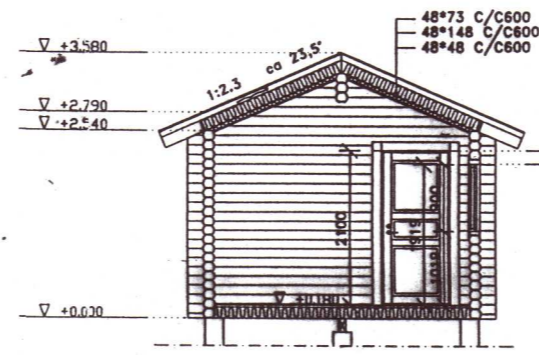

SNID C-C

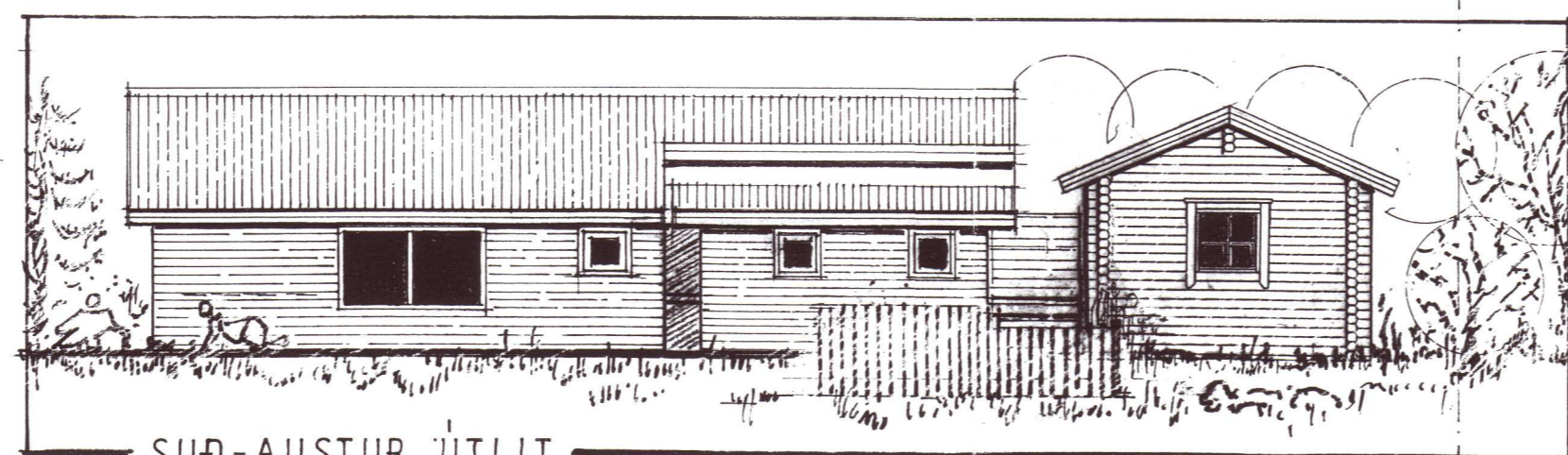

SUÐ-AUSTUR ÚTLIT

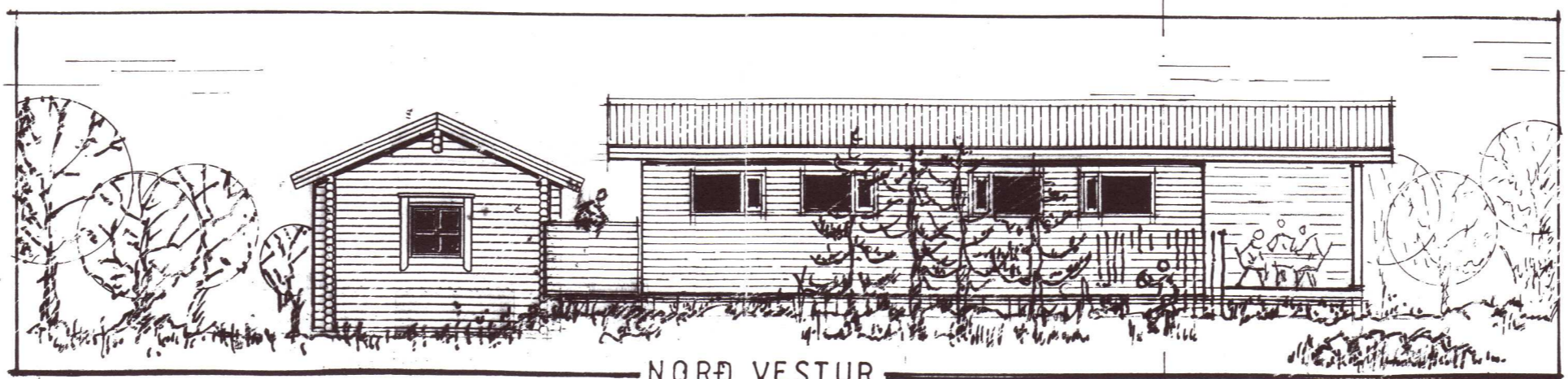
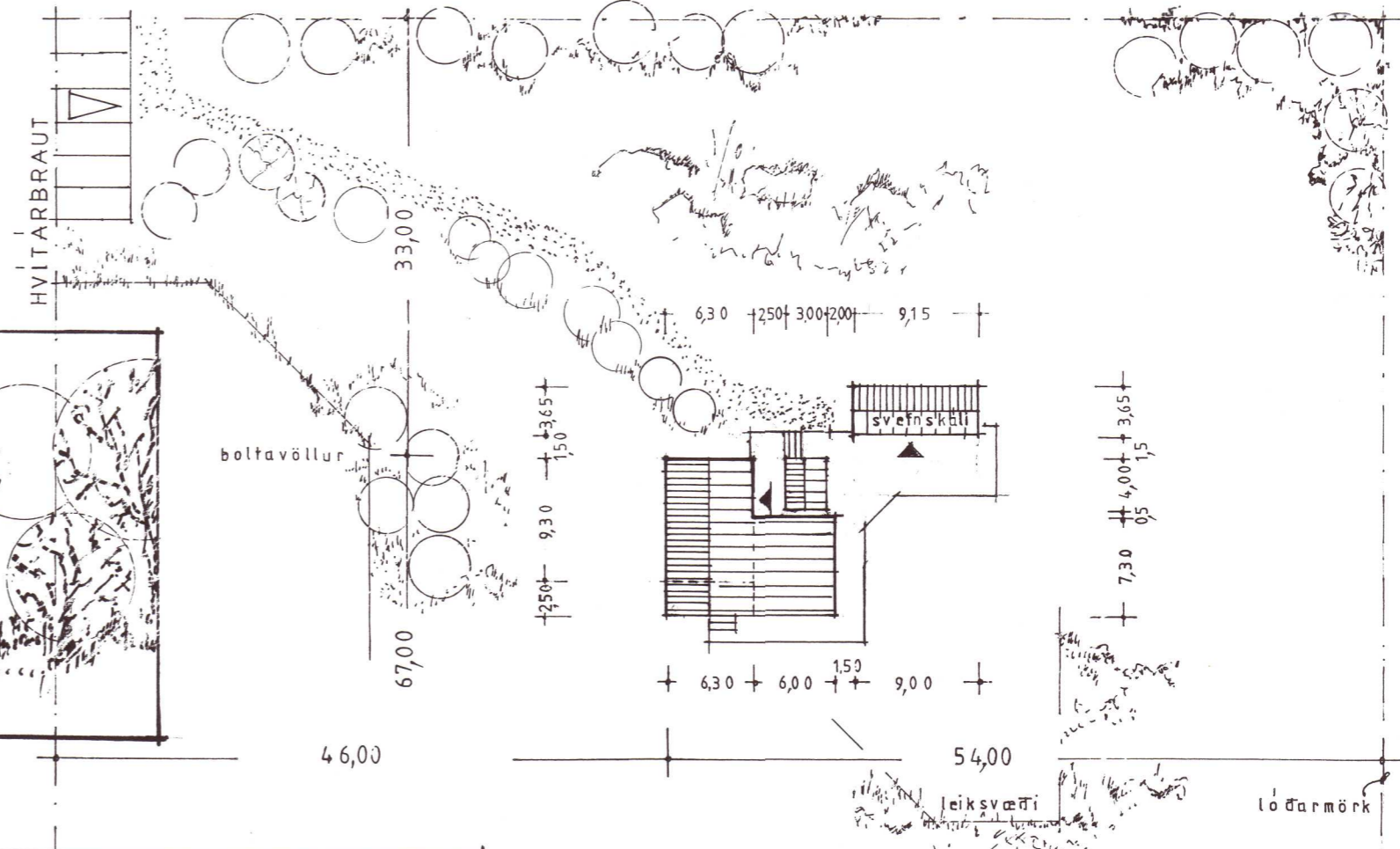

NORÐ VESTUR

AFSTAÐA Á LÖÐinni
 MKV.: 1:500

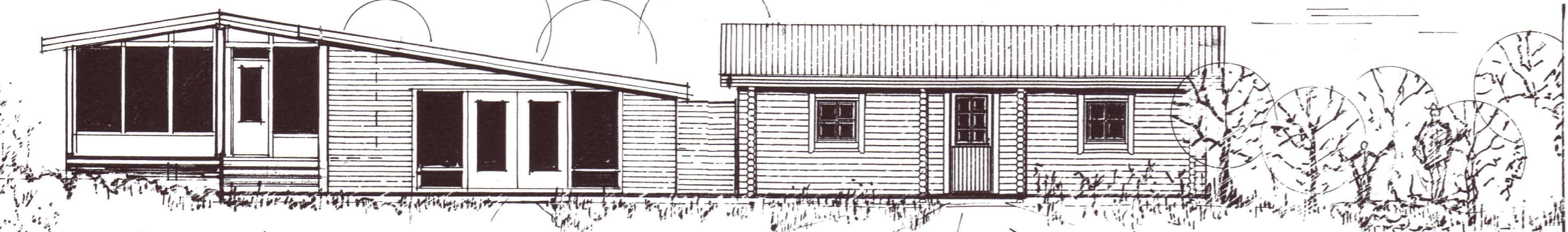

SUÐ-VESTUR ÚTLIT

SUMARHÚS-HVÍTÁRBRÁUT 21 - VAÐNESLANDI -
 TEIKNING: Grunnmynd / Útlit / Snið Mkv.: 1 : 100
 Afstöðumynd / Staðsetning

Dags.: 15.07.2000 Nr.: 1 af 4

kt.2805344639
 BJÖRN J. EMÍLSSON, teiknistofa, Efstaletti 14 R.vík

3334-45