

ÚTLIT-SÚÐUR
fyrir stækkun

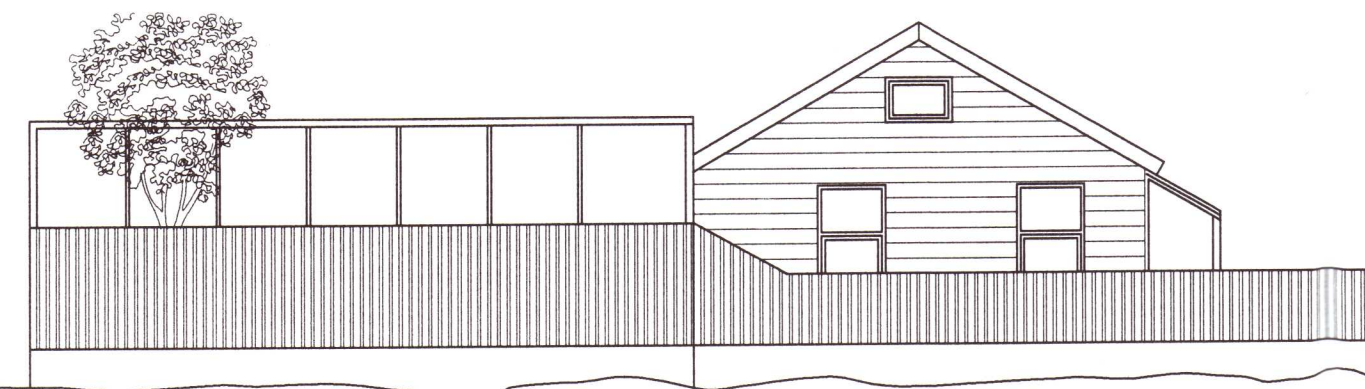

ÚTLIT-VESTUR
fyrir stækkun



ÚTLIT-NORDUR
óbreytt

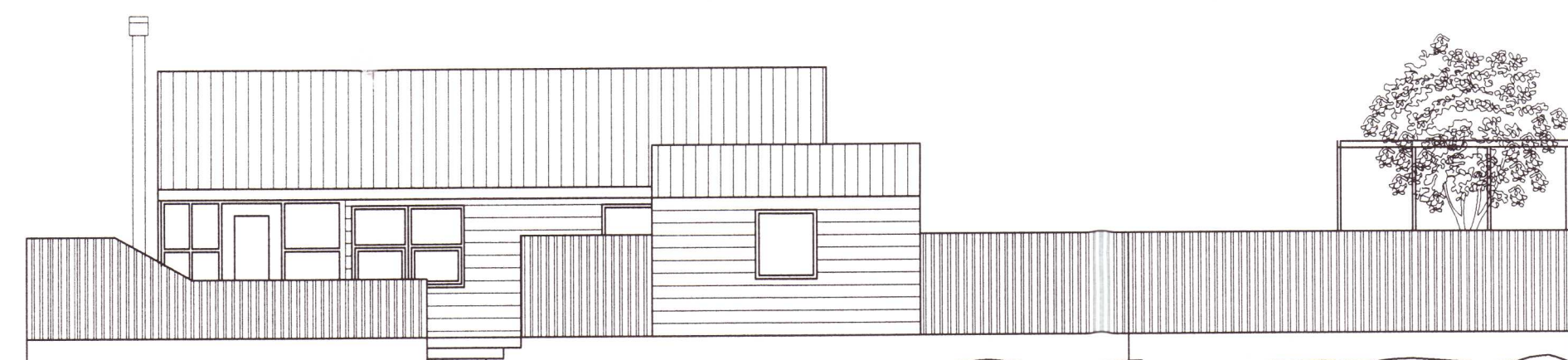

ÚTLIT-AUSTUR
fyrir stækkun

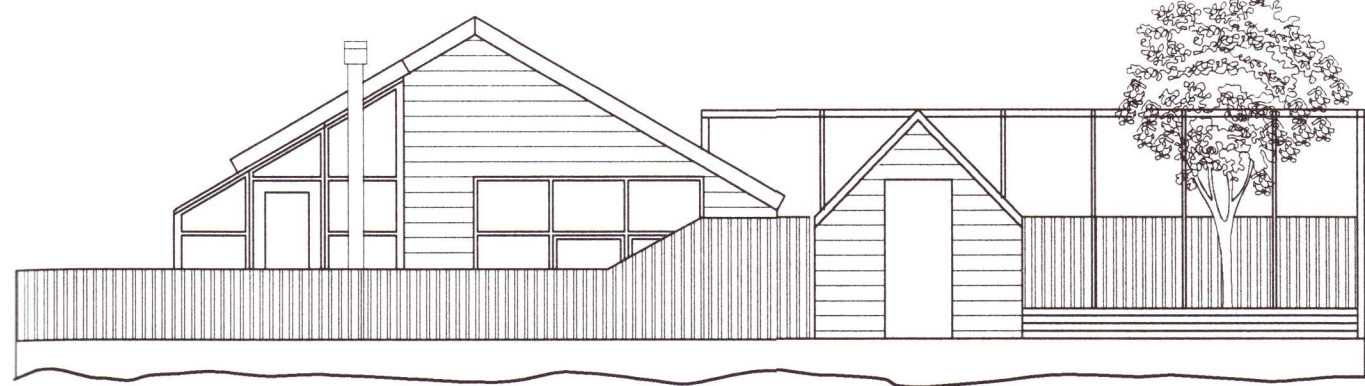
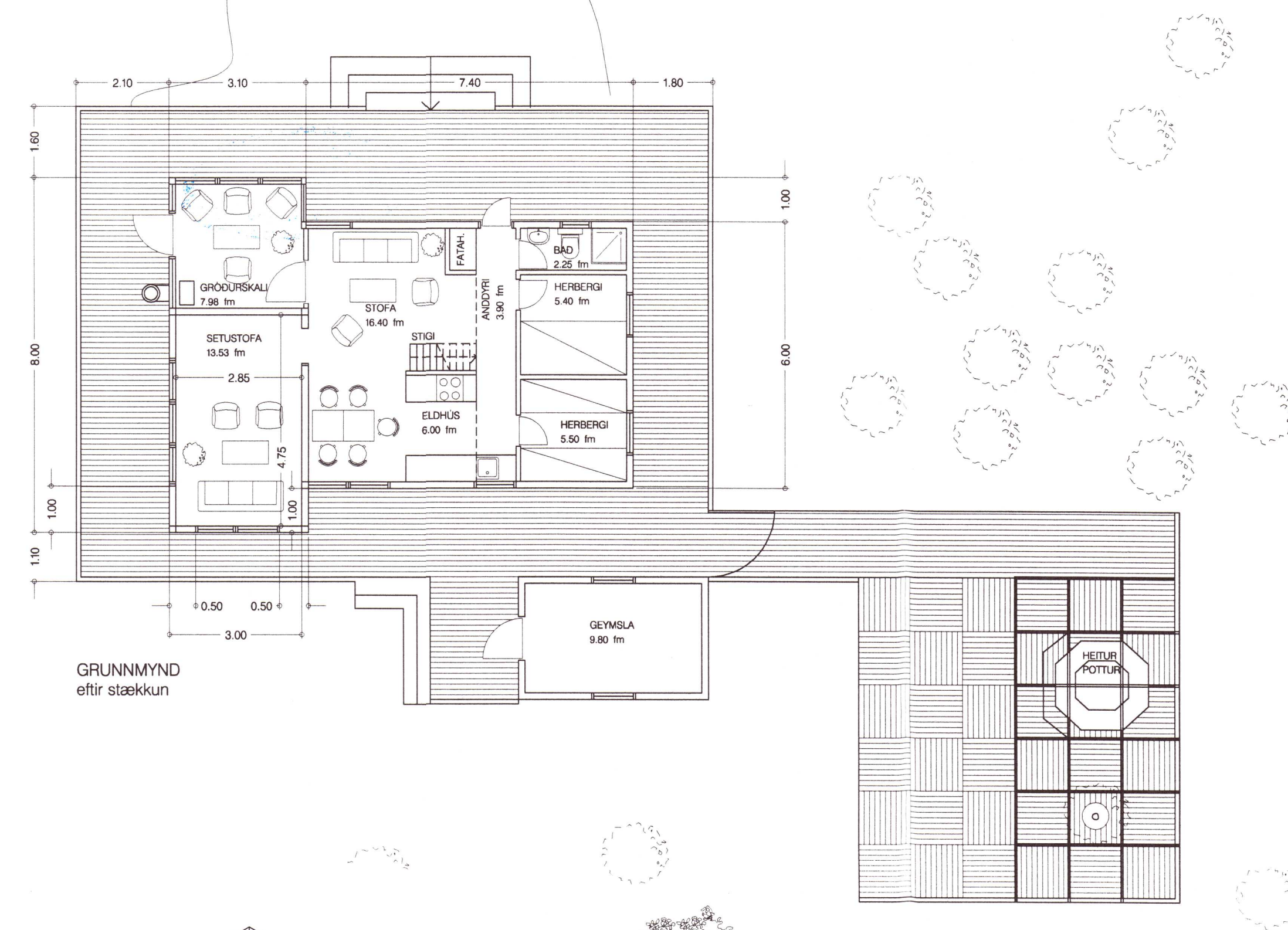

ÚTLIT-SÚÐUR
eftir stækkun



ÚTLIT-VESTUR
eftir stækkun

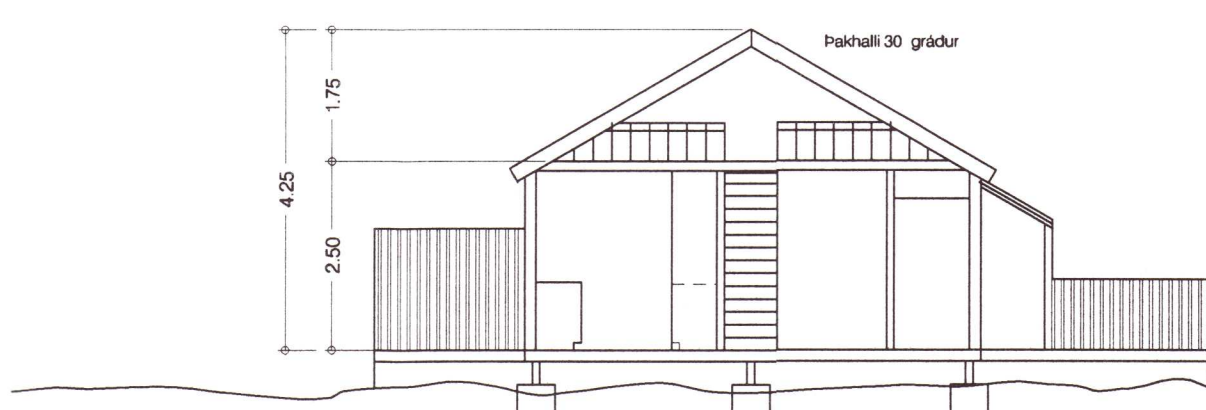

SKURDUR A-A

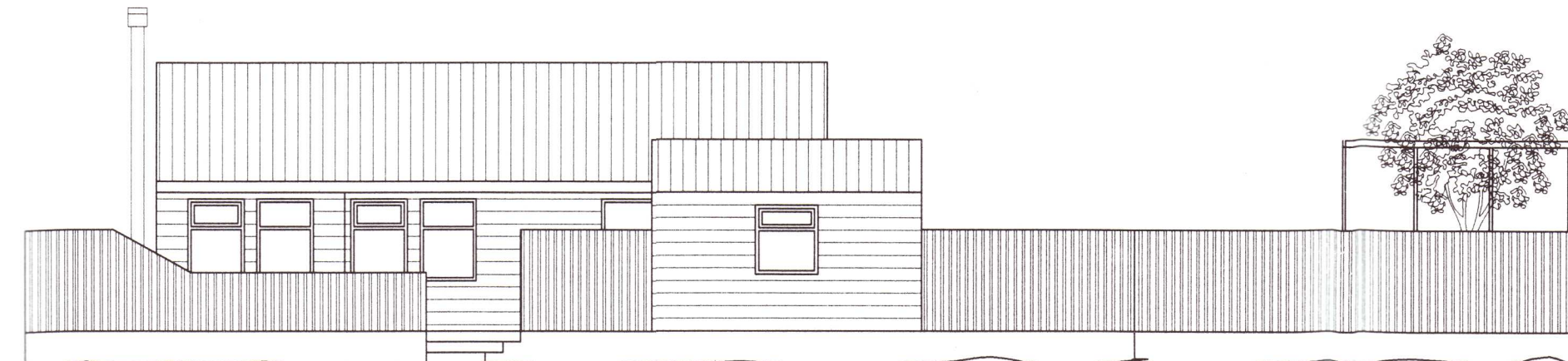

ÚTLIT-AUSTUR
eftir stækkun

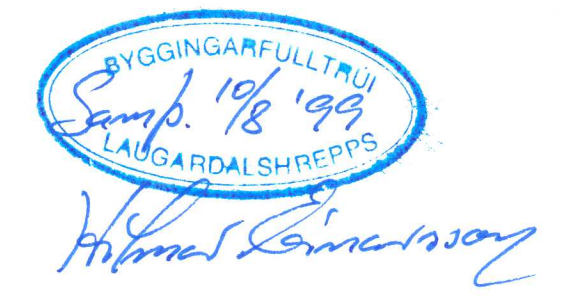

SKYRING
SÓTT ER UM BYGGINGARLEYFI FYRIR
STÆKKUN SUMARHÚSS A LÖD NR. 15
A LANDI ÚTEYJAR

Nettógrunnflötur fyrir breytingu:
Sumarhús 39.45 fm
Grödurskáli 7.98 fm
Geymsla 9.80 fm
Heildar bruttostærð fyrir breytingu: 57.23 fm

Nettógrunnflötur eftir breytingu:
Sumarhús 39.45 fm
Grödurskáli 7.98 fm
Geymsla 9.80 fm
Setustofa 13.53 fm
Heildar bruttostærð eftir breytingu: 70.76 fm

Lýsing:
Um er að ræða byggingu úr timbri. Sumarhúsið er byggt fram, í suðurátt sem nemur gardskála. Byrðarvirki er timbur sem- og inni- og útlíkaðning. Nýir gluggar á austur hlið eru af sömu gerð og stærð og gluggar sem eru þar fyrir. Einnig eru efnisbykkir þær sömu.
Sama gildir um nýja glugga á suðurhlið þ.e.a.s. þeir eru sams konar og eldri gluggar á suðurhlið

ENDURSÖÐUN:	DAGS:	TEKN:
A:		
B:		
C:		
D:		
E:		
F:		
G:		

VERKHEITI	SUMARBÚSTADUR A LANDI ÚTEYJAR A LÖD NR. 15
VERKGAUFUR	ATLI ÓLAFSSON
HEITI TEKNIINGAR	GRUNNMYNDIR, SKURDUR, ÚTLIT, -KVARDI 1:100
ARKITEKTAR	ARK + Karl Magnús Karlsson Arkitekt FAI Gunnar Órn Sigurðsson FAI
SKYRSLA	220 Háherjörður Sími 555 4861/887 46 81 Netfang kalmag@coxnet.is
DAGS ÚTGAFU	30.07.1999
KENNTALA ÚTGEFANDA	140566-5949
STÆRÐ	A1
ENDURSK.	
UTGEFID	

Karl M. Karlsson