

- MERKINGAR :**
- 1 REIMSTYKKI HLÍÐA 2x45x145mm
  - 2 REIMSTYKKI GAFLA 45x145mm

**SKÝRINGAR:**

**ÚTVEGGJAGRIND:**  
 STÖÐIR 50X150 MM. c/c 60 CM. LAUSHOLT 50X150 MM. GRIND KLÆDD AD UTAN MED 9 MM. VATNSH KROSSVIÐ, NEGLDUR Á GRIND MED 2 1/2" GALV. C/C 15 CM Í STÖÐIR OG LAUSHOLT Í VATNSHELLT TRÉLÍM. EINANGRUN Í GRIND SÉ 150 MM. STEINULL. INNAN Á GRIND SÉ KLÆTT MED 0,20 MM. PÖLPLASTI OG ÞESS GÆTT AD ÞETTA ÖLL SAMSKYEYTI.  
 YFIR PÖLPLAST SKAL KLÆÐA MED 45X45 MM. LISTUM UNDIR VEGGJAKLÆÐNINGU SEM ER T.D. 16 MM. RAKAHELDAR PLÖTUR. Í ÞVI BILI SEM MYNDAST MILLI PÖLPLASTS OG KLÆÐNINGAR SKAL RAFLÖGN, LIGGJA OG ÞESS VANDLEGA GÆTT AD SKEMMA EKKI PLASTDÚK. YSTA KLÆÐNING 20 MM. VATNS-KLÆÐNING, FÚAVERJA SKAL YSTU KLÆÐNINGU MED C-TOX, SADOVC 35 EDA ÖDRU JAFN GÖÐU FÚAVARNAREFNI (EIN YFIRFERÐ)  
 LAUSHOLT SKULU SKÁNEGLD Í STÖÐIR M. 3 STK. 4" GALV. FESTING STÖDA VID REIMSTYKKI OG FÖTSTYKKI SJÁ SNIDMYNDR. GLUGGAR SKULU FESTIR Í GRIND MED FRÖNSKUM SKRÚFUM 10 x 80 c/c 50 CM. Í HLÍÐARSTYKKI GLUGGA. AD ÖDRU LEYTI VÍSAST Í SÉRTEIKNINGAR.

**MERKINGAR:**

- 1 Yfirstykki útveggjagrar hlíðar 2x50x150
- 2 Yfirstykki útveggjagrar gaflar 50x150

Timburstærðir eru miðaðar við óheflað timbur  
 Ef notað er alheflað timbur eru timburstærðir 5 mm efnisminni á báðan vega

Allur saumur og stálfestingar skulu heitgalvaniseraðar.

**TIMBURGÆÐI T1**

Sjá nánar sérteikningar.

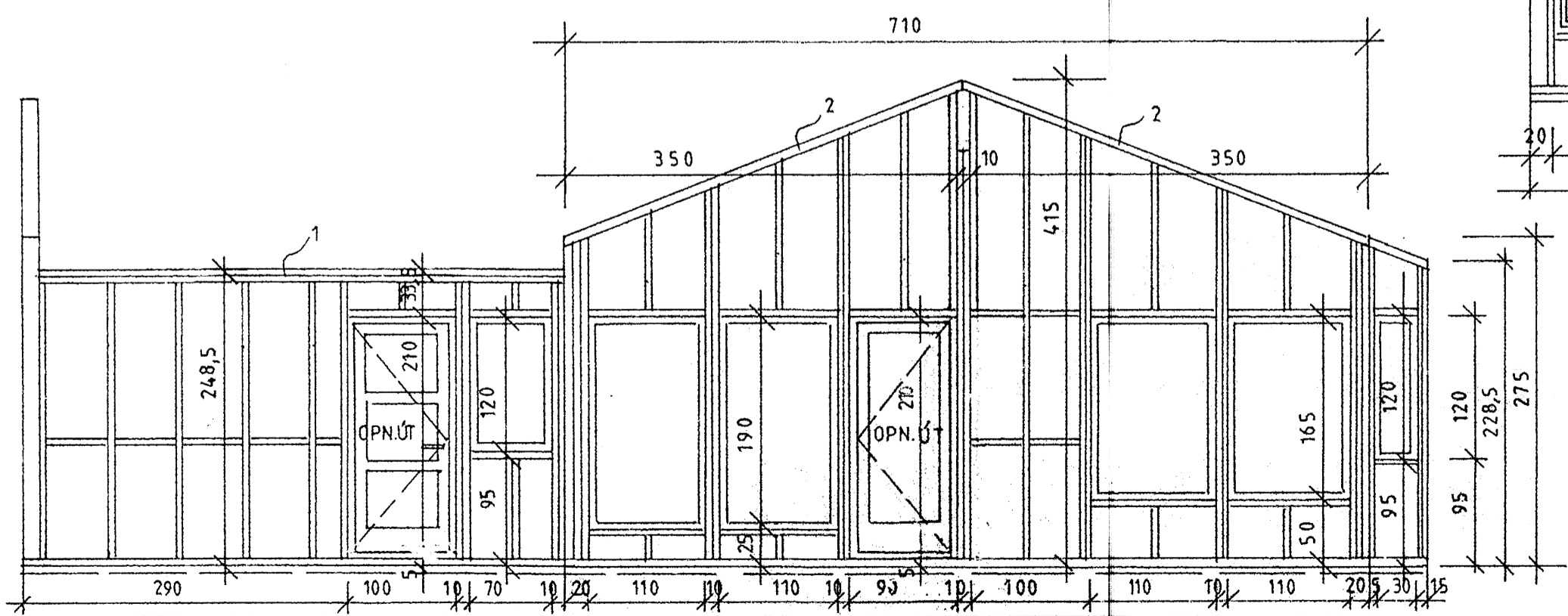
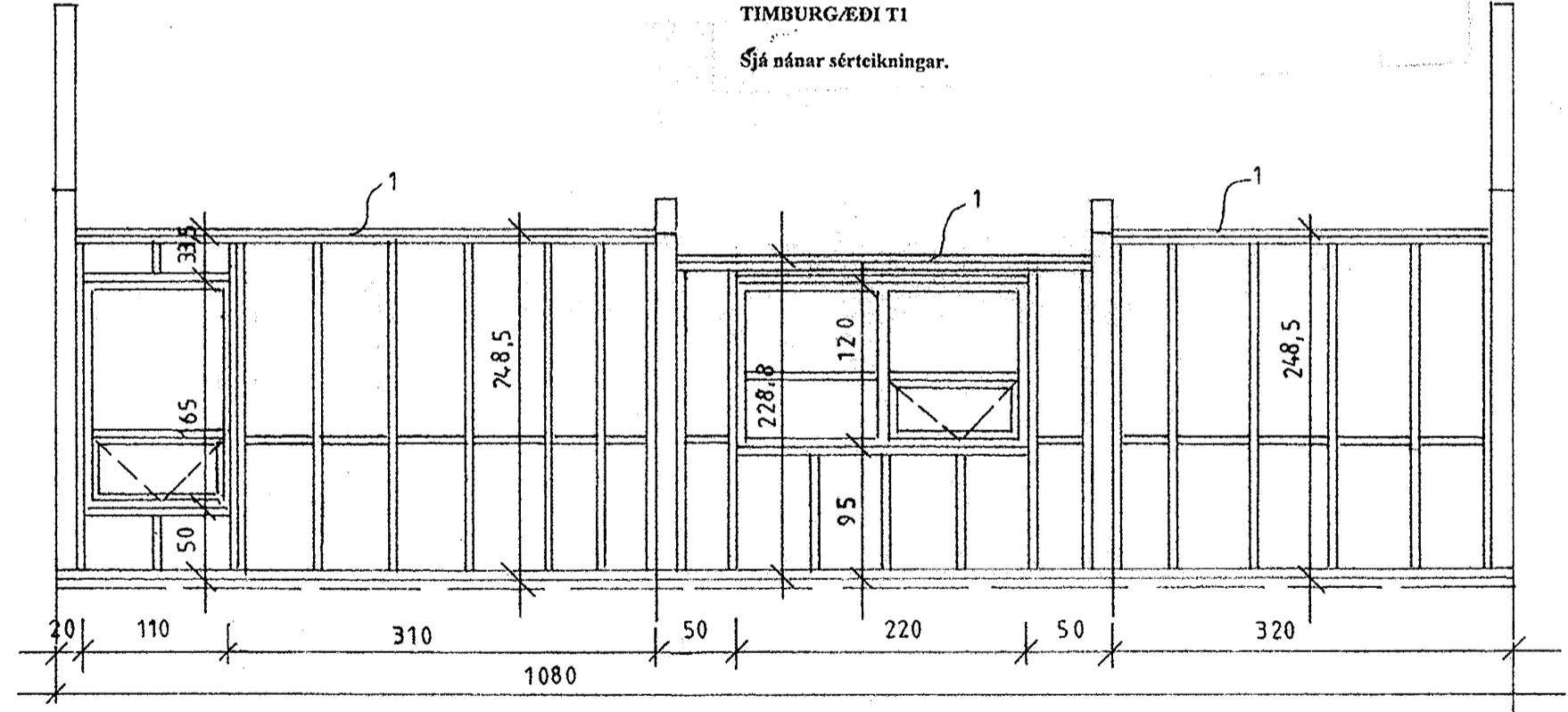

**FRÍSTUNDAHÚS Á LÓÐ NR 62 Í LANDI KÍÐJABERGS, GRÍMSNES OG GRAFNINGSHREPPI.**  
 GRINDARTEIKNING MKV. 1: 50  
 20.05.2015  
 LÓÐARMAFARI: GUNNSTEINN SIGURÐSSON  
 Jóhannes Pétursson 010448-3959 S - 567-5107  
 Sigurður Sigurðsson 021146-2349 S - 695-3002  
 john@isholf.is