

Skipulags- og Byggingarvæðinguneytið  
**Yfirfarið**  
 02.10.2015  
 Byggingarfulltrúi

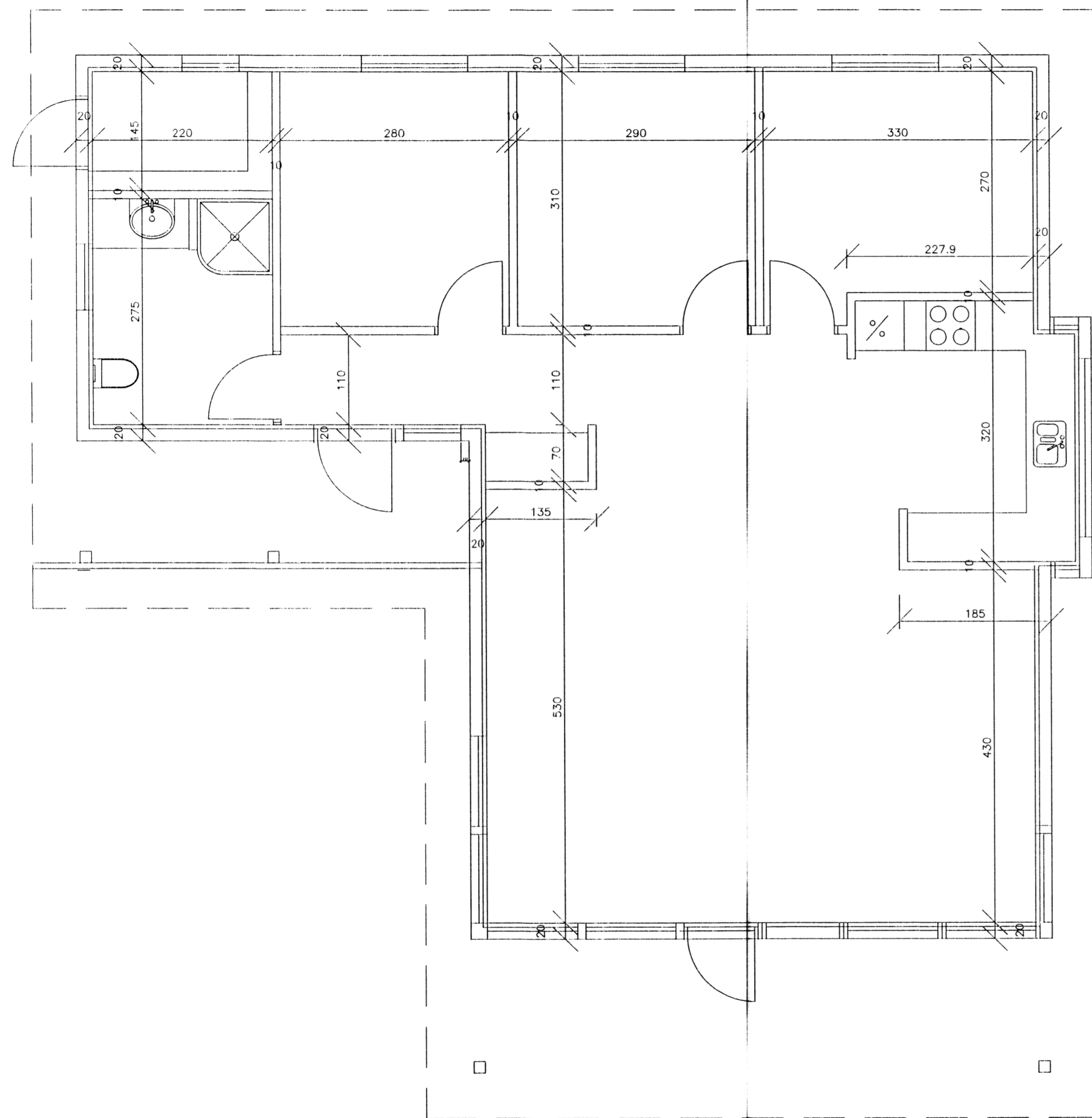

Breytt 15. 05. 2015

SUMARIHÚS Á LÓÐ NR. 62 Í LANDI  
 KÍDJABERGS, GRÍMSNESHREPPI,  
 ÁRNESSÝSLU  
 GRUNNMYND MÁLSEIÐING INNVEGGIR  
 10. 10. 2005. MKV. 1 : 50.

Jóhannes Pétursson 010448-3959 S - 567-5107  
 Sigurður Sigurðsson 021146-2349 S - 566-6613

**ABS** teiknistofa S - 566-6613 , 567-5107. Nr. IV 1