

Skipulags- og byggingarfulltrúi  
 Yfirfarið  
 02/05/2015  
 Byggingarfulltrúi

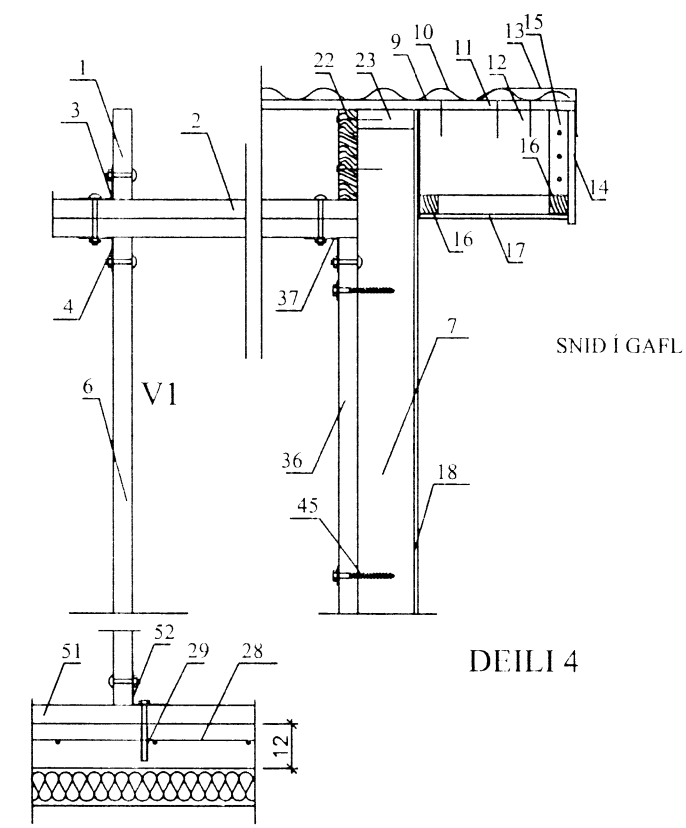

DEILI 4

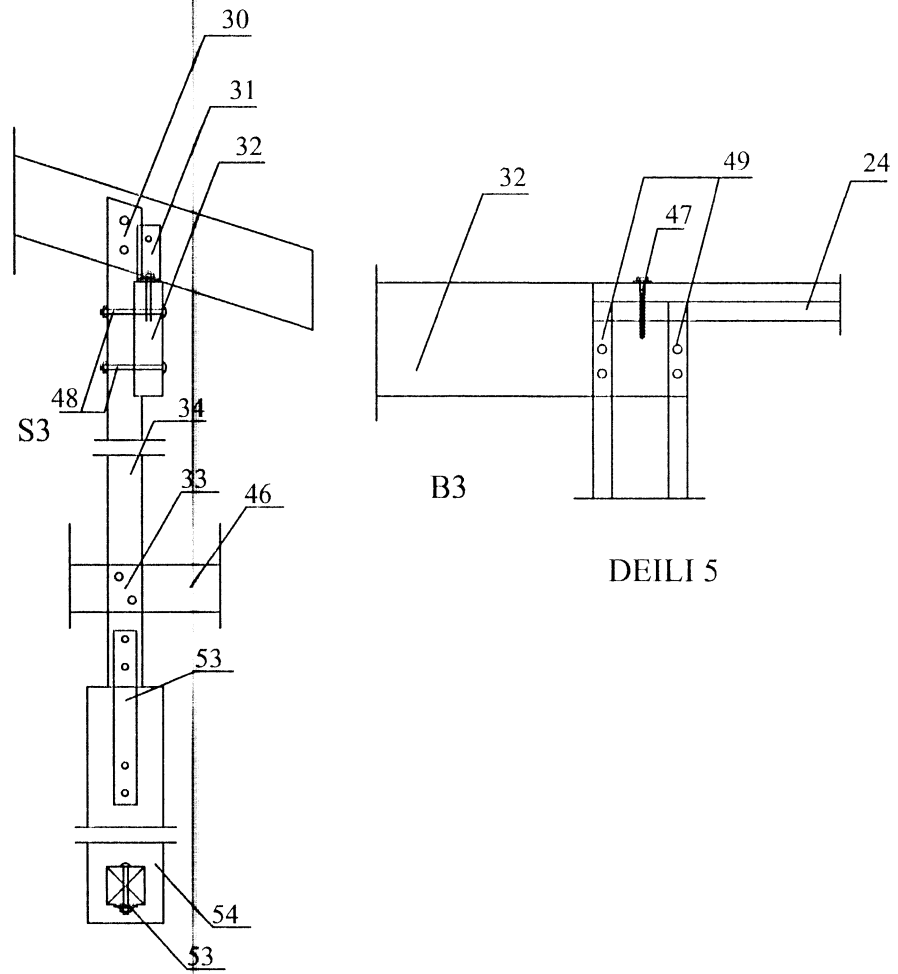

DEILI 5

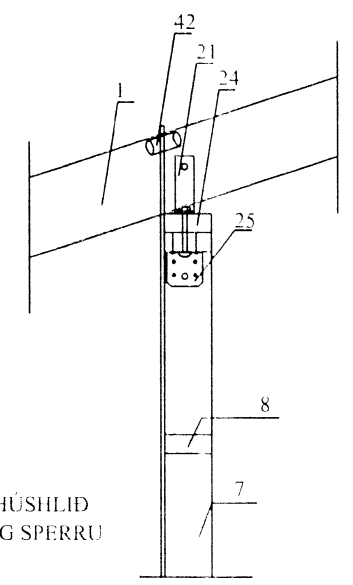

SNID I HÚSHLID  
FESTING SPERRU

B-B

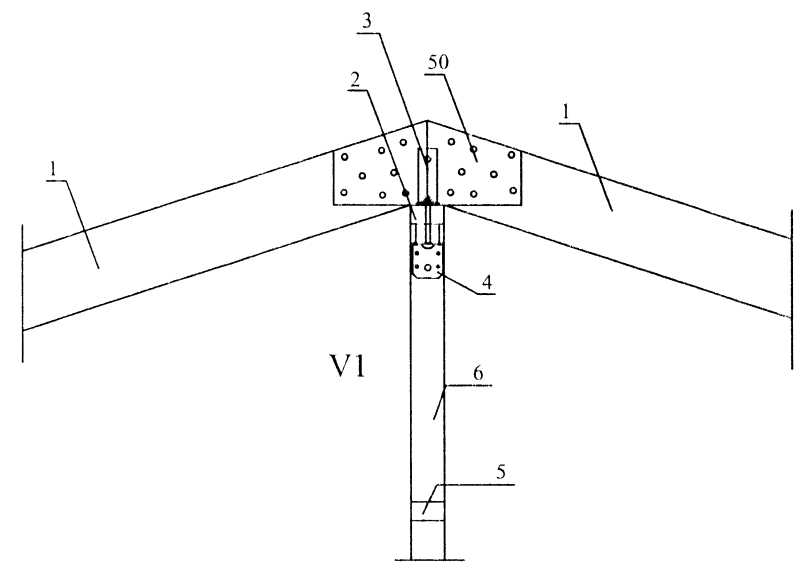

V1

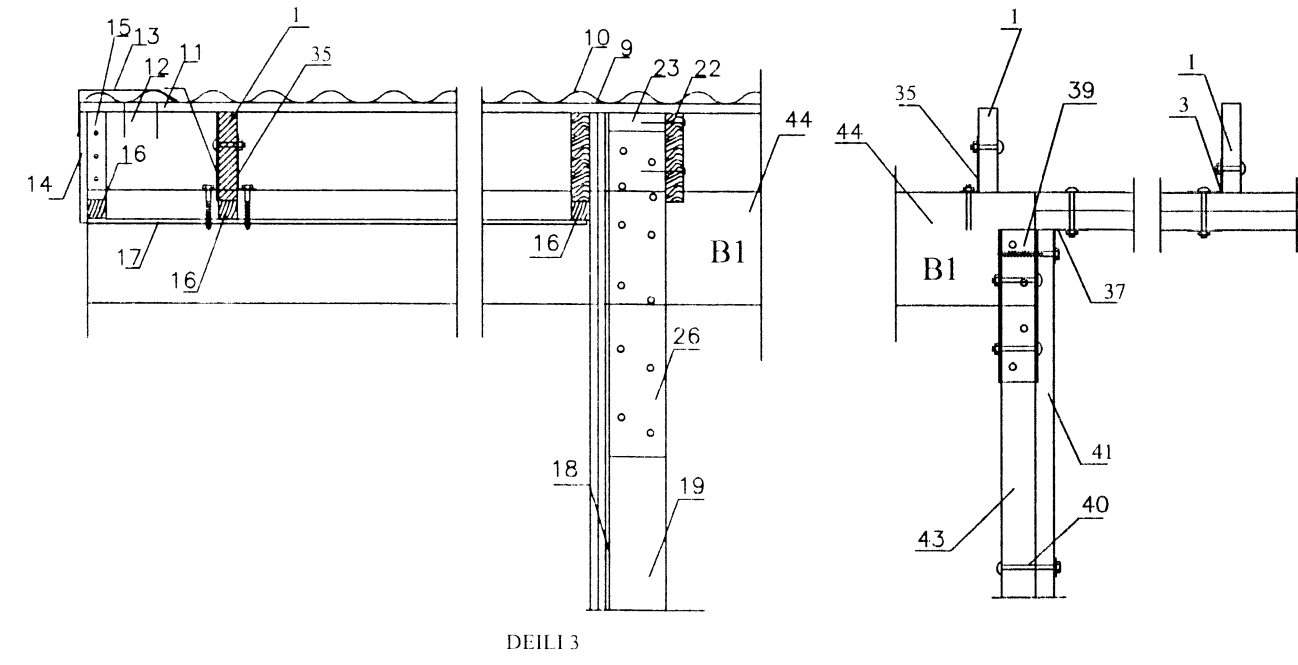

DEILI 3

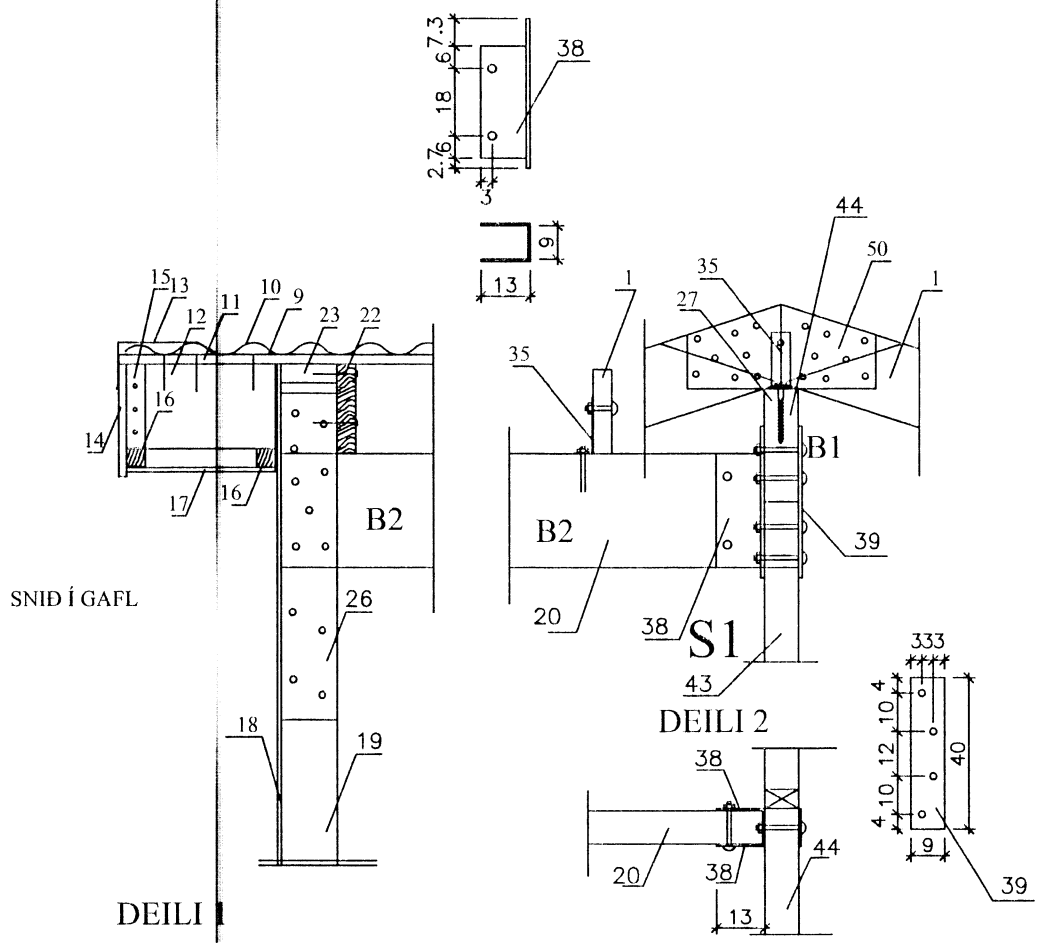

SNID I GAFL

DEILI 2

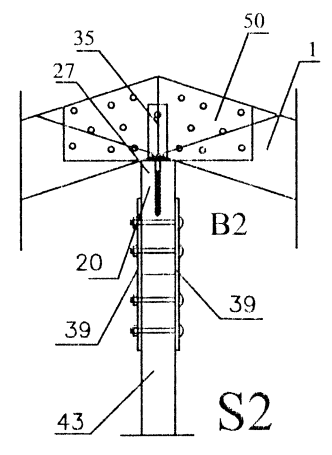

S2

Merkingar:

1. Sperra 50x248 e/c 60 cm max. Finangrun 220 mm þakull með vindpappa
2. Reimstycki burðarinnveggs 2x 45x95
3. Vinkill BMF 160x40x50x3 borðab. 12x90 í gegnum sperru og borðab. 12x70 í gegnum reimstycki burðarinnveggs.
4. Vinkill BMF-90 borðab. 12x70 í gegnum stoð og reimstycki burðarinnveggs.
5. Lausholt burðarinnveggs 45x95
6. Stoð burðar innveggs 45x95 e/c 60cm.
7. Stoð útteggjargrindar 50x150 e/c 60cm max sjá grindarteikningu
8. Lausholt útteggjar 50x150
9. Þakpappi
10. Þakjárn, sjá negltingu í skýringatesta
11. Þakklæðing 25x150 gisklæft með 10 mm millibili neglng sjá skýringatesta.
12. 50x225 sperruendi negldur m. 3stk. 3" galv. Í gegnum þakklæðinguna.
13. Karfblökk. Sérþeygt.
14. Þakantaklæðing þykkt 20 mm.
15. 25x45 neglt utaná sperruenda m. 3 stk. 3" galv.
16. 35x45 neglt undir sperru m. 1 stk. 4" galv.
17. Klæðing undir þakskant t.d. 12 mm. rás. Krössviðar.
18. 9 mm. Vatsheldur krössviðar festur við útteggjargrind neglng kamb. 40/50 e/c 15 cm. Í stoðir og lausholt grindar.
19. Tvöföld stoð 2x50x150 samtímt með vatsheldu trélimi.
20. Limtrébiti 90x300
21. Vinkill BMF 160x50x40x3 borðab. 12x70 í gegnum sperru og borðab. 12x120 í gegnum tvöföld reimstycki útteggs.
22. Sperra 50x248 negld með 4" galv. 1 stk. í hverja stoð og e/c 60 cm. 1 reimstycki galls.
23. Reimstycki galls 50x150.
24. Tvöfalt reimstycki hlíðarveggja 2x50x150.
25. Vinkill BMF-90 borðab. 12x70 í gegnum stoð og borðab. 12x70 í gegnum tvöf. Reimstycki útteggjargrindar.
26. Laski 50x150 l=80cm. 1 stk. hvoru megin við limtré. Neglning 5" galv. 7 stk. í hvoru enda.
27. Fr. Skrúfa 10x150
28. Steinsteyp t/plata, sjá sökkulæðinguna
29. Múrþ. 12x200
30. Borðab. 12x220 2 stk. í gegnum sperrur og súlu
31. Vinkill BMF-160x50x40x3 borðab. 12x70 í gegnum sperru og Fr. Skrúfa 10x120 ofan í bita.
32. Limtrébiti 70x250
33. Borðab. 12x220 2 stk. í gegnum gölfbita þalls og súlu.
34. Limtrébiti 90x90
35. Vinkill 160x50x40x3 borðab. 12x90 í gegnum sperru og fr. Skrúfa 10x140 ofan í limtrébita.
36. 45x95 skrúfst í útteggjargrind m. Fr. Skrúfa 10x110 e/c 80cm.
37. Vinkill BMF-90 borðab. 12x110 í gegnum tvöf. Reimstycki burðarinnveggs og borðab. 12x70 í gegnum stoð.
38. Flatjárn 130x300x6 rafstöð við stálplötu 4 mm suða borðabíti 12x110 2 stk. í gegnum limtrébita
39. Stálplata 90x400x6 borðabíti 12x110 2 stk. í gegnum limtrébita inn í stoð.
40. Borðabíti 10x150 e/c 80 cm í gegnum innveggjastoð og limtrésúlu
41. Stoð burðarinnveggs 45x95
42. Útloftun þaks plaströr D=40 mm. 2 stk. í hvert sperrubíl
43. Limtrésúla 90x90
44. Limtrébiti 90x330
45. Fr. Skrúfa 10x110 e/c 80 cm
46. Gölfbiti þalls 50x125.
47. Fr. Skrúfa 10x150 í gegnum tvöfalt reimstycki og ofan limtrébita
48. Borðab. 12x140 í gegnum limtrésúlu og limtrébita
49. Fr. Skrúfa 10x150 2 stk. í gegnum limtrébita inn í stoð.
50. 15 mm. Krösslaski beggja megin við sperru. Neglning kamb. 40/50 8 stk. í hvoru enda laski í vatshelti trélinn.
51. Reimstycki burðarinnveggs 45x95.
52. Vinkill BMF-90 borðab. 12x70 í gegnum stoð og múrþ. 12x200 ofan í steyp t/plata.
53. Flatjárn 90x550x6 innsteyp t/súlu borðab. 12x110 2 stk. í gegnum súlu
54. Steinsteypur undirstöðuveggjar

Breytt 15. 05. 2015

SUMARIÚS Á LÓÐ NR. 62 Í LANDI  
 KÍDJABERGS, GRÍMSNESHREPPI,  
 ÁRNESÝSLU

ÞAK SNIDMYNDR  
 10. 10. 2005. MKV. 1 : 20.  
 Jóhannes Pétursson 010448-3959 S - 567-5107  
 Sigurður Sigurðsson 021146-2349 S - 566-6613

**ABS** teiknistofa S - 566-6613 , 567-5107. Nr. Þ1.1

2013