

Skipulags- og byggingarfulltrúi Uppsveita bs.  
**Yfirfarið**  
 02/05/2015  
*[Signature]*  
 Dýrrognarfulltrúi

ÖLL RÖR SKULU VERA Ø 15x2,5 PE-X RÖR Í RÖR Í GÓLFI AD TENGISTU VID.. INNTAKSGRIND  
 ÖLL RÖR, FITTINGS OG ANNAD LAGNAEFNI SKAL VERA VOTTAD AF ÞARTILBÆRUM ADILA

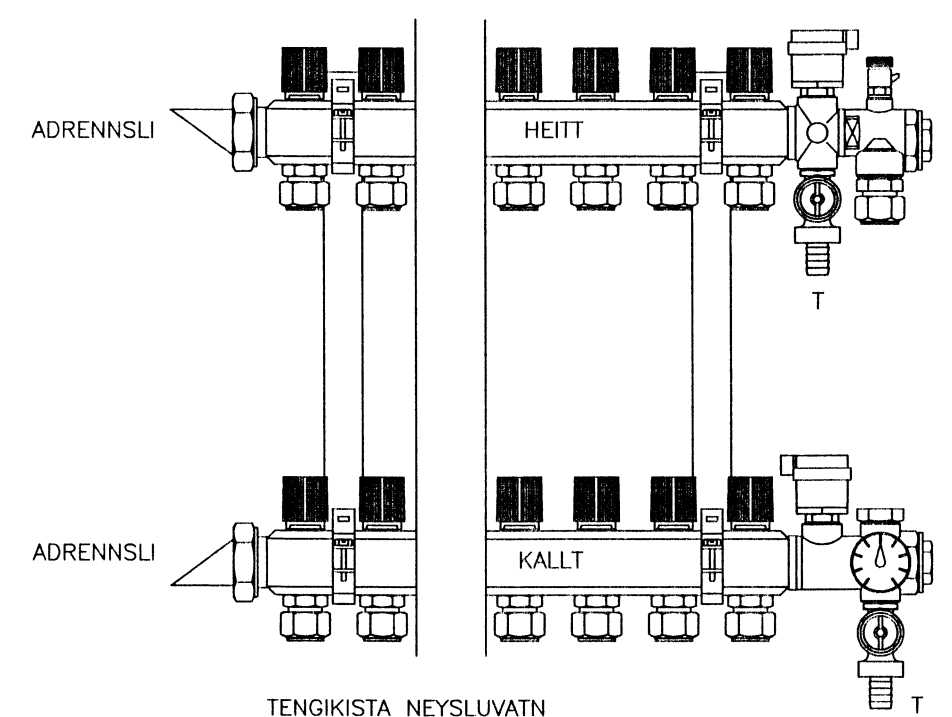
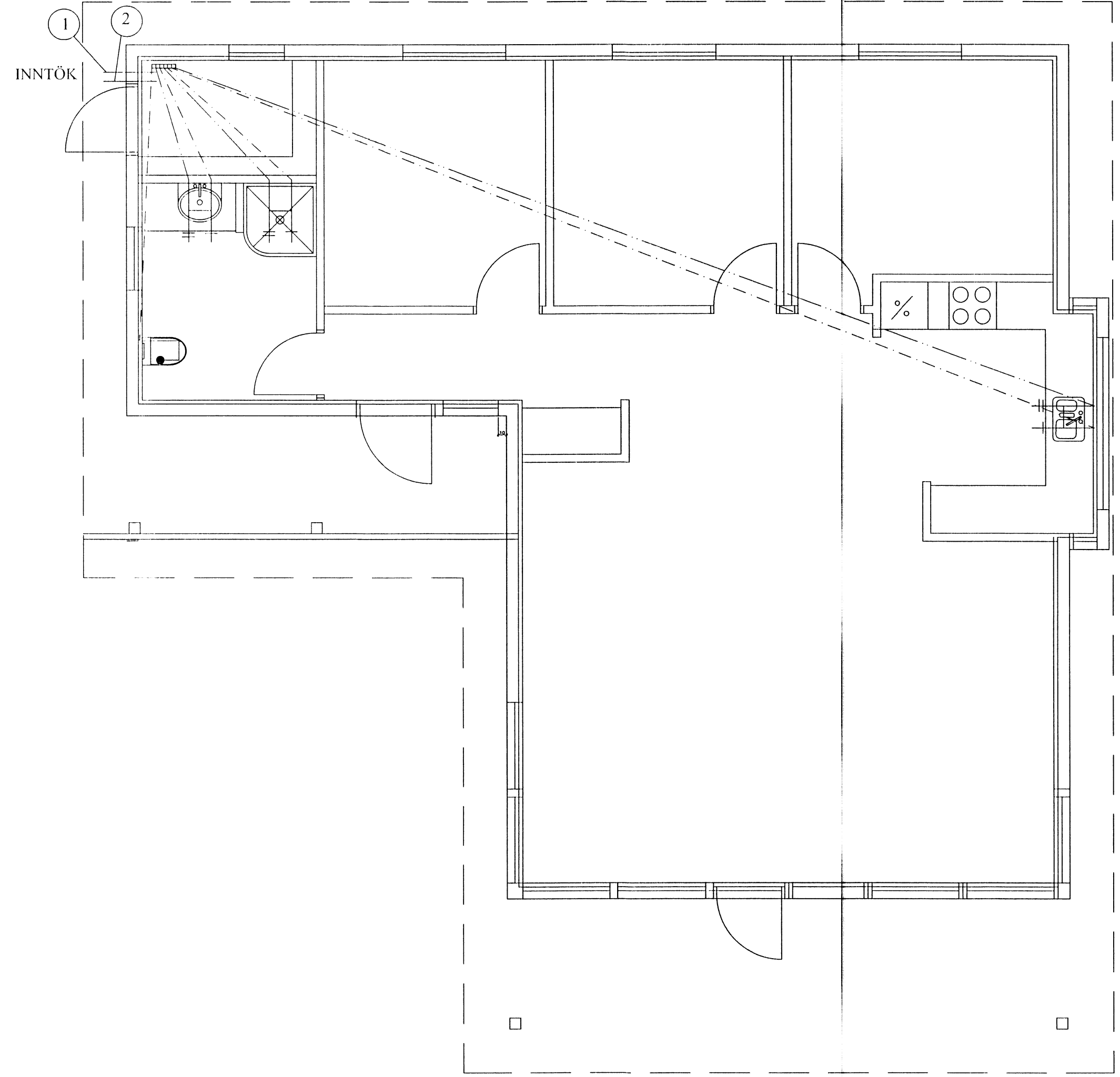

MERKJA SKAL ALLA TENGISTADI MED VARANLEGGRI MERKINGU

ÖLL RÖR SKULU VERA Ø 15x2,5 PE-X RÖR Í RÖR Í GÓLFI AD TENGISTU VID.. INNTAKSGRIND  
 ÖLL RÖR, FITTINGS OG ANNAD LAGNAEFNI SKAL VERA VOTTAD AF ÞARTILBÆRUM ADILA

**TAFLA YFIR TÖPPUNARSTADI.**

TÆKI.	SK.	HEITI.	FJ.	KALDIR KRANAR.		HEITIR KRANAR.	
				VIDD. 15 mm.	20 mm.	VIDD. 15 mm.	20 mm.
VS.		VATNSSALERNE:	1	1		1	
HL.		HANDLAUG.	1	1		1	1
EV.		ELDIHÚSV.	1	1		1	1
ST.		STURTA:	1	1		1	1
ÞV.		ÞVOTTAVÉL.	1	1		1	1
SAMTALS EININGAR.						5	4
VIDD HEIMÆÐAR Ø 32 PL. PEH. Í Ø 63 PEH. FÓÐURRÖRI AD LÓÐARMÖRKUM.							

Breytt 15. 05. 2015

SUMARHÚS Á LÓÐ NR. 62 Í LANDI  
 KÍDJABERGS, GRÍMSNESHREPPI,  
 ÁRNESSÝSLU  
 VATNSLÖGN GRUNNMYND  
 10. 10. 2005. MKV. 1: 50.

Jóhannes Pétursson 010448-3959 S - 567-5107  
 Sigurður Sigurðsson 021146-2349 S - 566-6613

**ABS** teiknistofa S - 566-6613 , 567-5107. Nr. VL1