

Grunnmynd lágspennu
Kvarði 1:50

Kvisslögn að töflu T2, Ø32
Strengur 5*6mm² 1x35A

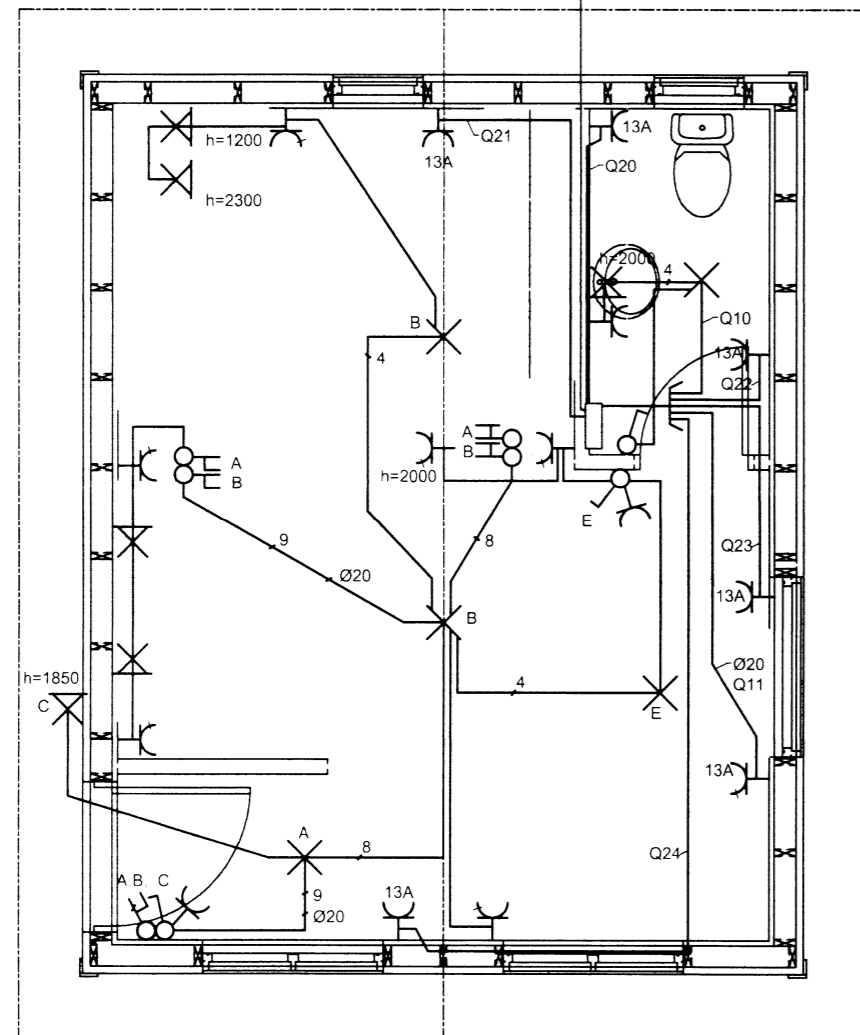

Lögn fyrir loftnet kemur frá
loftnetskáp, Ø25, Coax

Lögn fyrir fjarskipti kemur frá
fjarskiptaskáp, Ø25, Tölvustrengur

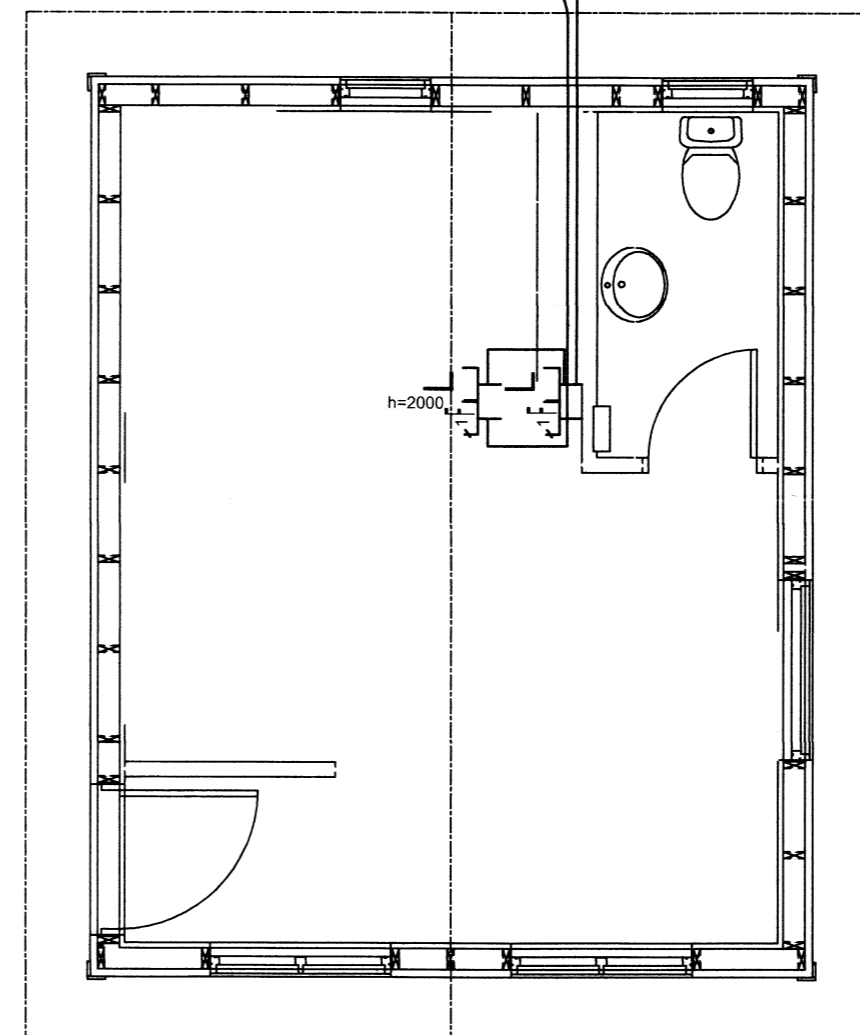

Skipulags- og byggingarfulltrúi Uppsveita bs.
Yfirfarið
28 MAI 2015
[Signature]
Byggingarfulltrúi

SKÝRINGAR

Kvisslar, loftnet og fjarskiptalagnir koma frá aðalhúsi og koma upp um steyppta plötu í millivegg.

Tenglar fyrir rafmagnspilofna eru settir undir glugga. Ekki er þó þörf á að setja alla ofnana upp heldur er þetta möguleiki á að setja upp ofna eftir því hvernig húsið er nýtt hverju sinni.

Hitun.

Hitað er upp með rafmagnspilofnum. Ofnar í almennu rými skulu vera 2stk 800W ofnar og í salerni skal setja 1stk 800W. Ofnarnir skulu hver hafa sína hitastýringu og rofa svo auðvelt sé að stjórna hitastigi í sérrými. Möguleiki er á að setja upp hitanema í alrými sem stýrir pilofnum í alrými. Sér greinar og lekaliði er fyrir hitun til að tryggja hámarks uppítíma búnaðar. Heitt vatn kemur frá hitatúpu sem sett verður upp í horni á salefni.

Ljós fyrir ofan rúmm skulu hafa innbyggðan rofa sem kveikir/klekkur á ljósum.

Settir eru sértenglar við borðkrók sem gefur möguleika á hraðsuðukatli eða kaffivél. Leggja skal 20mm rör að þessum tengli þar sem það gefur möguleika á að setja upp eldhúsinnréttingu verði síðar þörf á því.

SMÁSPENNA

Kvisslar, loftnet og fjarskiptalagnir koma frá aðalhúsi og koma upp um steyppta plötu í millivegg. Setja skal tengla (smáspenna og lágspenna) bæði í hæð 200mm og 2000mm frá gólfi og gefa þannig möguleika á sjónvarpi bæði í hefðbundri hæð og svo að hengja það upp á vegginn. Reikna skal með að switch og loftnetsmagnari séu settir upp í aðalhúsi.

B	AA	RAFLAGNIR Í GESTAHÚS
---	----	----------------------

ÁRITUN AÐALHÖNNUÐAR:

VERKKAUPI: Guðlaugur Pálsson

VERKSTADUR:
SKÁLABREKKA
Bláskógarbyggð
GESTAHÚS



Olludreifing ehf., við Kleppsmýrarveg
Pósthólf 4230, 124 Reykjavík.
Sími 550 9900, Fax 550 9999

ÁRITUN: *Amar A.* NETFANG: amara@odr.is
HANNAD: Amar A TEIKNAD: Amar A YFIRFARIÐ: Guðlaugur P.
SKRÁARHEITI: DAGSETNING: APRÍL 2015
KVARÐAR: 1:50
VERKNR: ÚTGÁFA: 28-04-2015

SKÝRINGAR

GESTAHÚS
LÁGSPENNA
SMÁSPENNA

[Signature]