

Norðaustur gafi

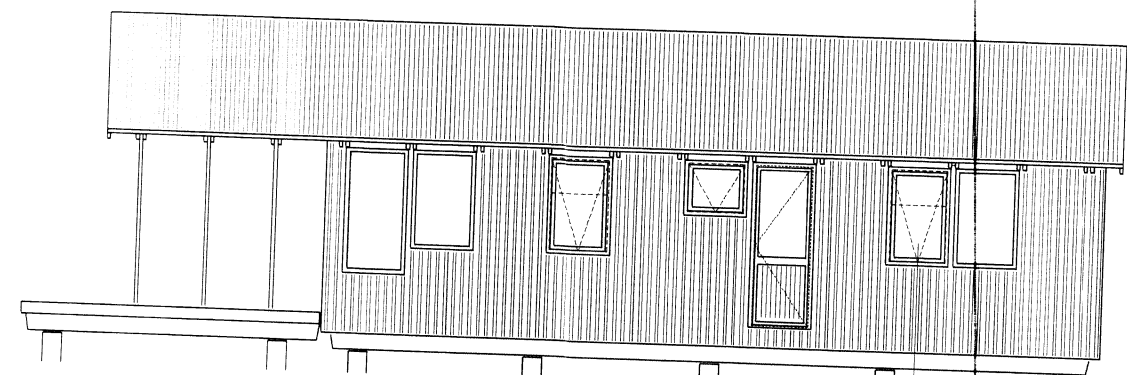

Suðausturhlíð

BO 755 x 755 mm

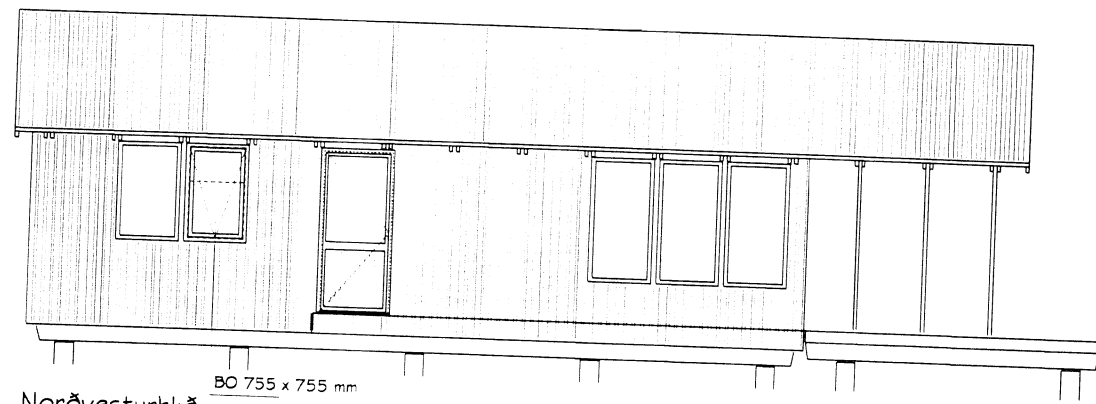

Norðvesturhlíð

BO 755 x 755 mm

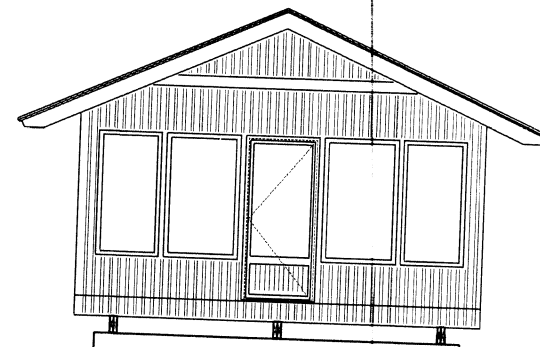

Suðvestur gafi

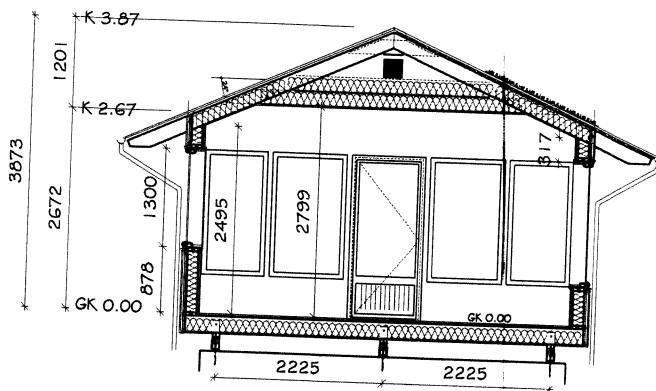

Sníð A-A

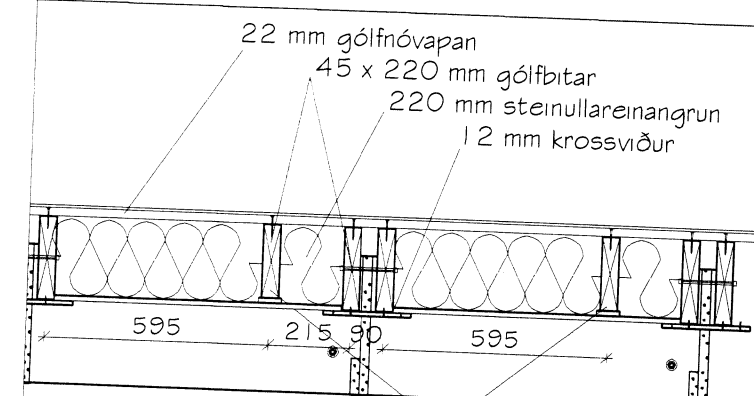

Auka gólfbitar 45 x 195 í hvert bil leggjast ofan á krossvið + 12 mm krossviðskubba ofan á dregara

Deiliteikning, uppbygging gólfs

Skýringar

- ← Flóttastefna í rýmingarleiðum
- RL Rýmingarleið
- BO Björgunarop
- R Reykskinjari
- GN Gólfniðurfall
- Slökkvitæki

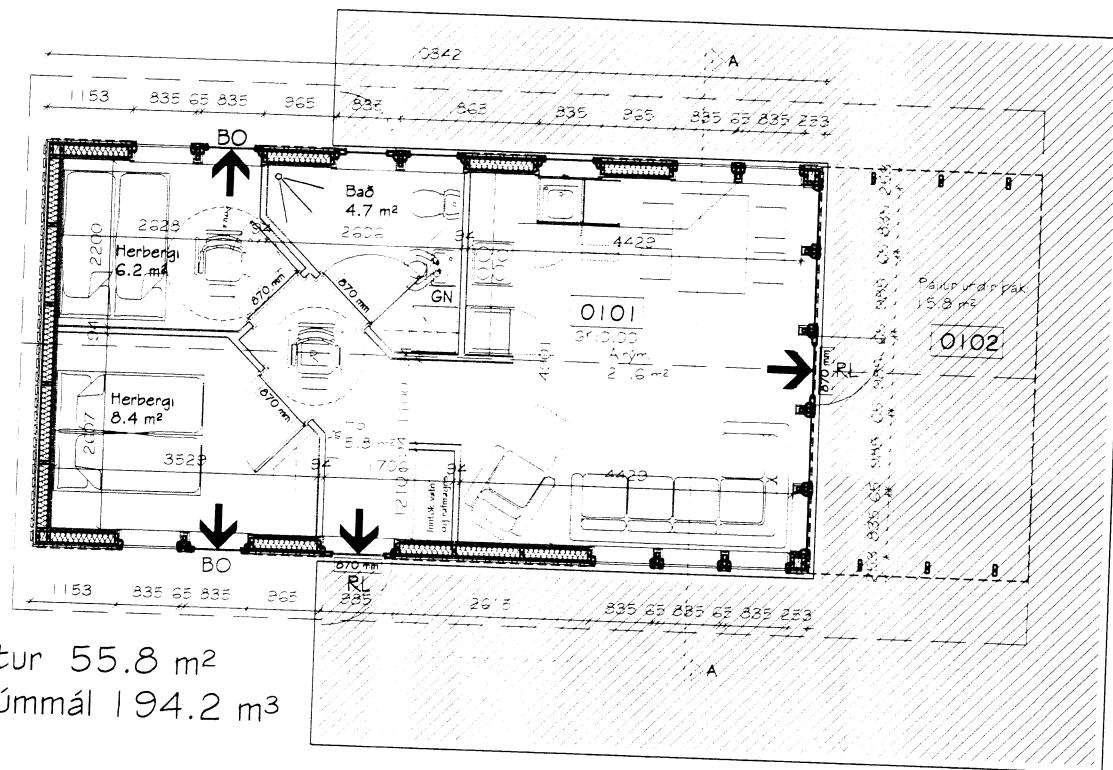
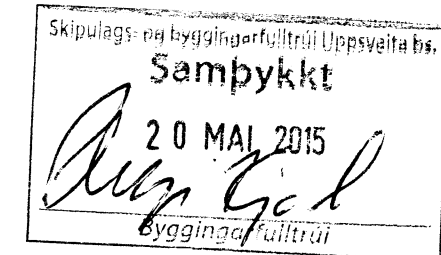

Grunnflötur 55.8 m²
Brúttó rúmmál 194.2 m³

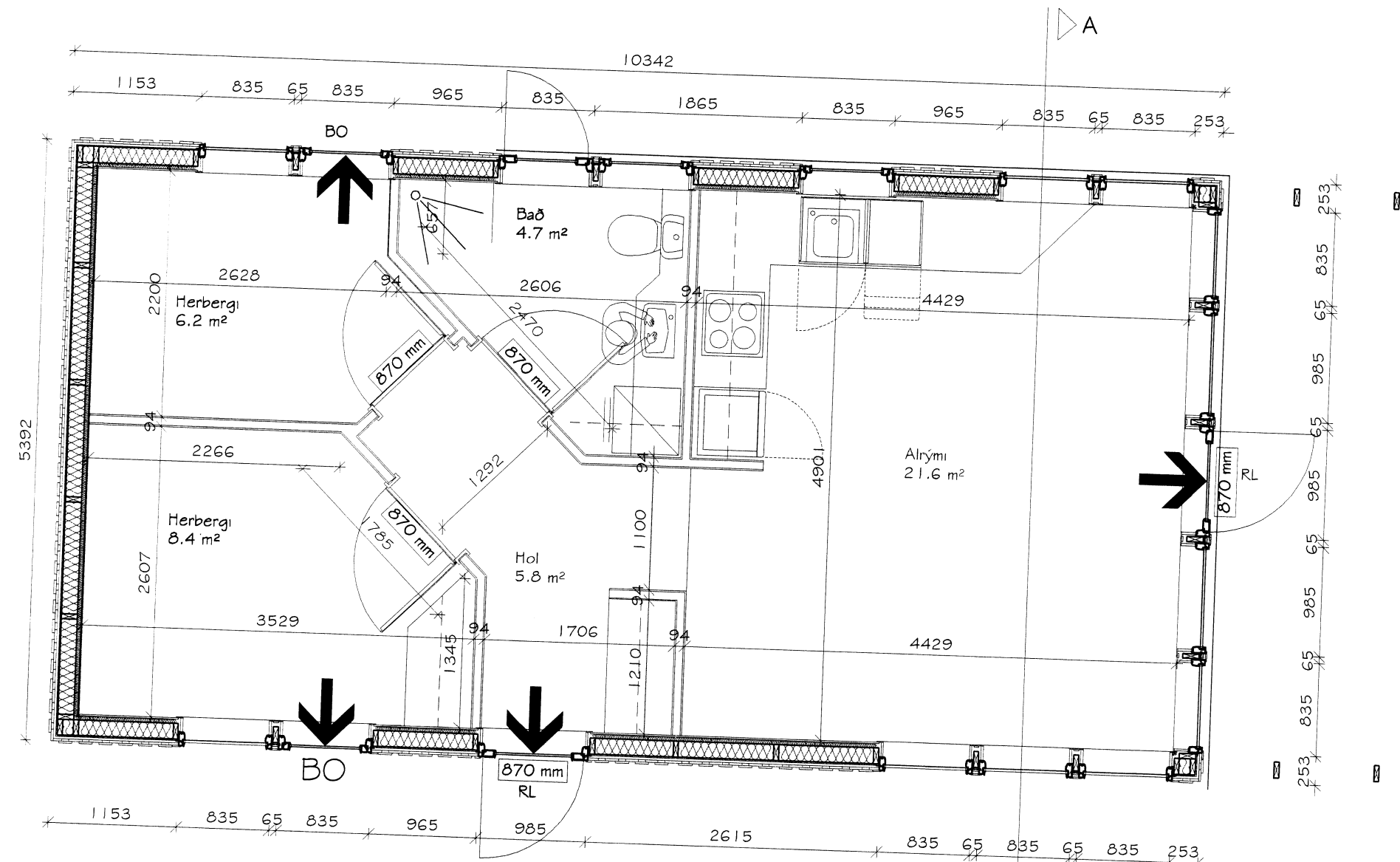

Skráningartafla: Kerhraun 24, Grímsnes- og Grafingshreppi				Skrásetjari: Magnús H. Ólafsson												
Landnúmer: 168899				Kennitala: 150550-4759												
Matshlutanúmer: 01				Útgáfa: 4.01b Dags.: 13.1.2015												
Uppskipting og lýsing				Stærðir												
D0	D1	D2	D3	D4	D5	D5M	D6	D7	D8	D9	D10a	D10b	D11	D12	D16	D17
Lokun	Rúm	Flöt	Flöt	Eignar	Brúttóflötur	Nettóflötur	Stig	Op	Brúttóflötur	Brúttóflötur	Salamæð	Salamæð	Brúttó	Nettóflötur	Brúttóflötur	Skjal
	m ²	m ²	m ²	hl.	m ²	m ²	m ²	m ²	m ²	m ²	m ²	m ²	m ²	m ²	m ²	m ²
Matshluti					55.8	0.0	0.0	0.0	55.8	0.0			194.2	46.7	55.8	153.176
Botn																
1. hæð					55.8	0.0	0.0	0.0	55.8	0.0			11.2			
A	0101	Fristundahús		0101	55.8				55.8				183.0	46.7	55.8	
B	0102	Pallur undir þaki	U	0101	55.8				55.8		2.67	3.87	183.0	46.7	55.8	3.28
Athugasemdir																
Sameignir sumra																
Eignarhald																
Eignar	Flöt	Brúttóflötur	Nettóflötur	Stig	Op	Brúttóflötur	Nettóflötur	Stig	Op	Brúttóflötur	Nettóflötur	Stig	Op	Brúttóflötur	Nettóflötur	Skjal
0101	Fristundahús	55.8	153.176			55.8	153.176			55.8	153.176			55.8	153.176	
Alls					55.8	153.176	153.176			55.8	153.176			55.8	153.176	

Kerhraun 24, Grímsnes- og Grafingshreppi
Fristundahús úr timbri - Mhl 01 - Landnr.: 168899
Grunnmynd, sníð, útlit og skráningartafla
mælikvarði: 1:100, 1:50 og 1:20 verknr:
frumstærð blaðs: A2
teiknað: MHÓI-GIM teikn.nr: SUM-15-8721
yfirlit: endursk:

dagsetning útgáfu: 14. Janúar 2015

VERKFRÆDISTOFAN y
möndull
Birkhlið 8, 105 Reykjavík
Sími 892-7991, kt. 591184-1139
Netfang sveinbjorn@mondull.is

Útgefandi: Sveinbjörn Jónsson kt: 261254-7949

