

Matshluti 01

Eldri bústaður

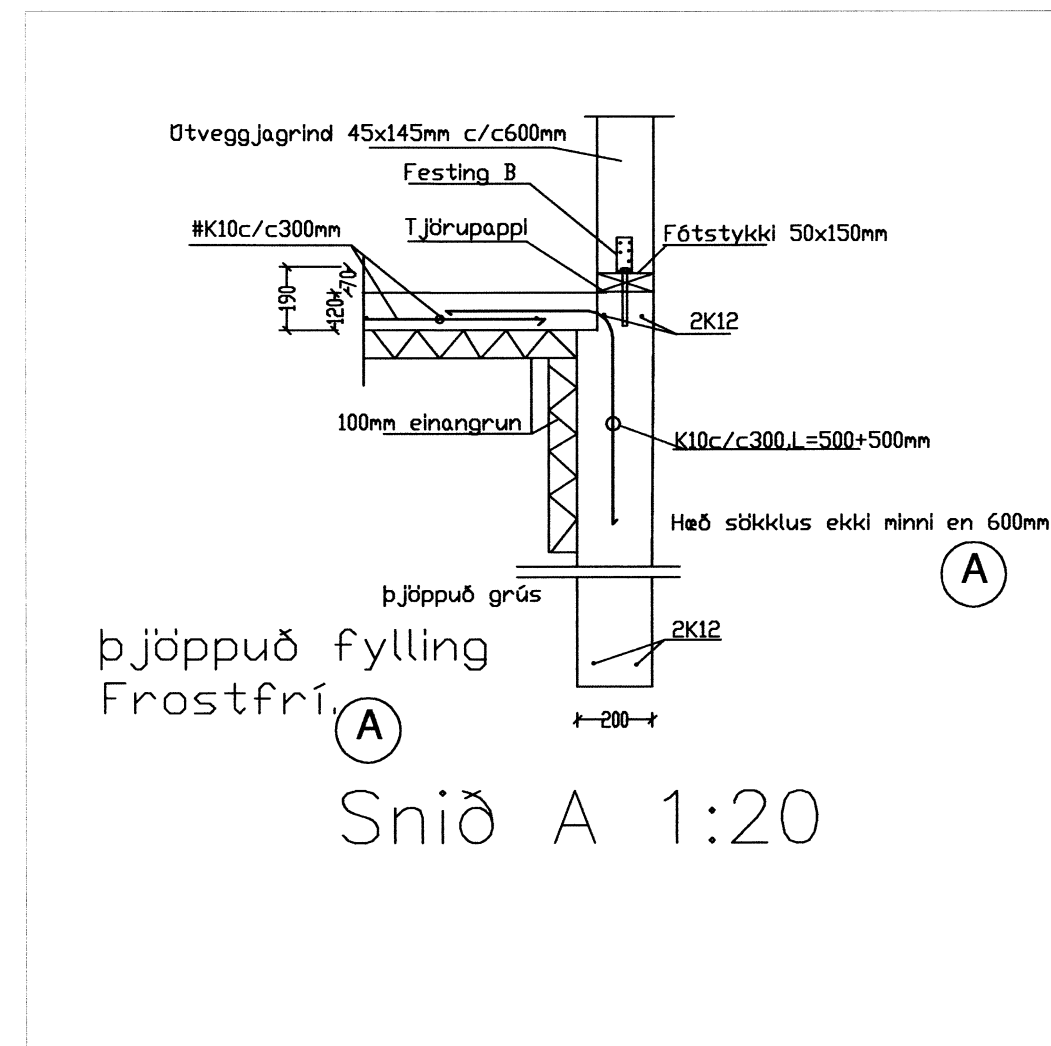
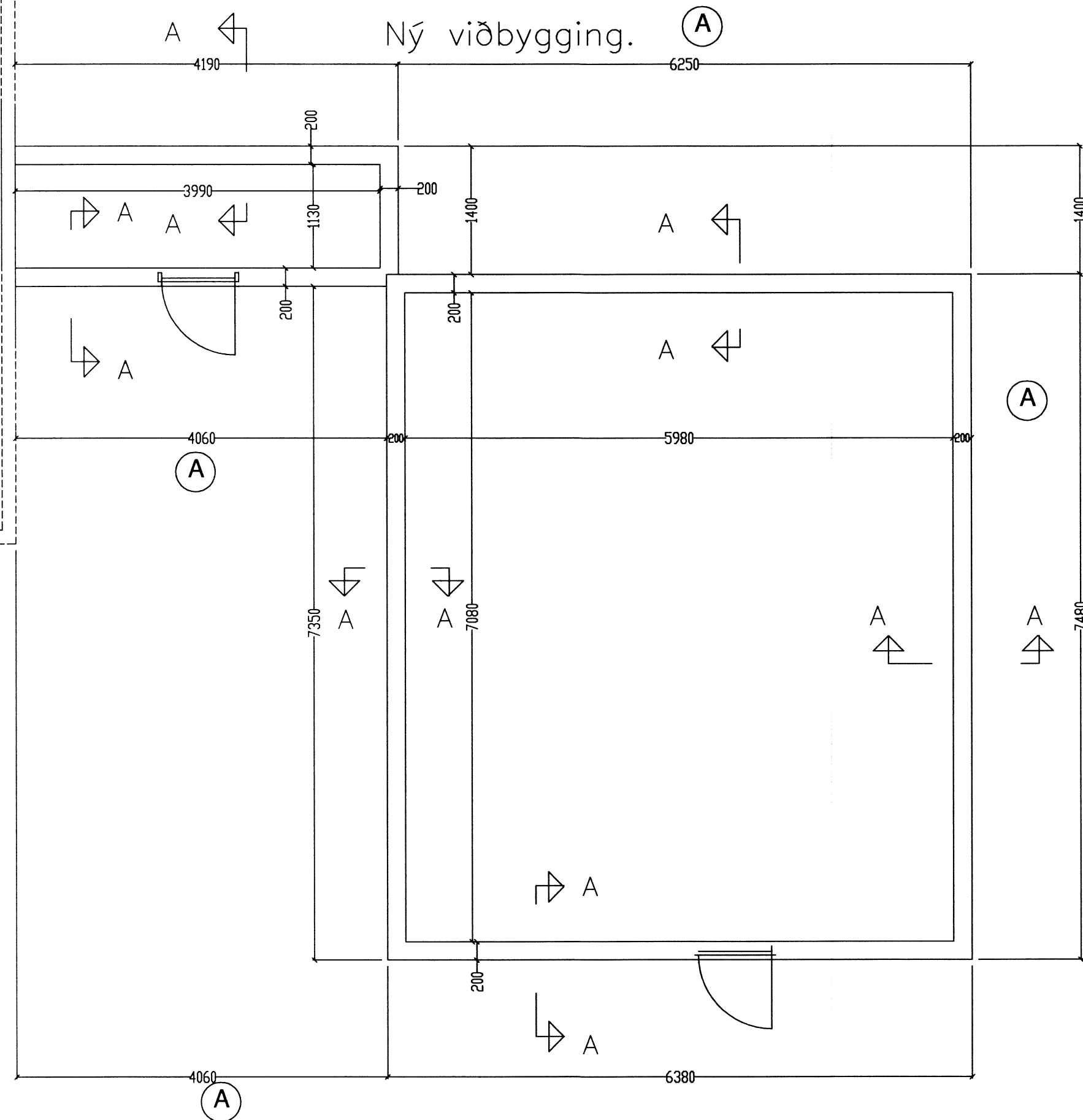

Skýringar við sökkla:
Steypa S200 í sökklum og botnplötu.

Stál KS50 en lykkjur og vínklar KS50S.
Steypuhula á jarnum 3,5cm en 2,5cm í plötum innanhúss.
Göt í sökkla skal gera skv. frárennslisteikningu.
Mesta álag á grunn 0,10MN/m².
Sökklar standi á fyllingu þjöppuðu t.d. rauðamöl (A)
E2>80Mpa E2/E1>2,5 með leyfilegt álag 0,14MN/m².

Tengja skal liggjandi jarn í sökkli skv. ákvæðum
Rafmagnsveitunnar.
Í botnplötu má nota mottu K189 í stað K10c/c 30cm.
Undir botnplötu og 50cm niður með útveggjasökli skal
einangra með 100mm einangrun.
Kringum öll op skal setja 2K12 sem nái a.m.k. 60cm útfyrir
brún ops, nema annað sé tekið fram. Sama gildir fyrir veggenda.

Festing B:
BMF vínkill 90x90 beggja megin.
Negl 5BMF40/40 í stoð hvor vínkill + 4BMF40/40 í fótstykkli og
frónsk skrúfa 10x50mm í annan vínkillinn
en hinn UPAT Express M12/55L=153mm
múbolti í fótstykkli.

Skipulags- og byggingarfulltrúi Uppsveita bs.
Yfirfarlið
10 JUNI 2015
Ragnarr Gunnarsson
Byggingarfulltrúi

A	26.5.2015	rgg	rgg
ÚTGÁFA	DAGSETNING	TEIKNAD	YFIRFARID

EDLI BREYTINGA:

HÖNNUNARSTJÓRI:

Ragnarr Gunnarsson

HÖNNUÐUR:

Ragnarr Gunnarsson

Tæknipjónusta
Ragnars G. Gunnarssonar
Smíðjuvegur 11, 200 Kópavogur, net-fang: ragnarrg@aimnet.is
Sími: 5445350, Fax: 5445351

TEIKNAD AF: RGG	YFIRFARID AF: RGG
DAGSETNING: 2015.4.15	DAGSETNING BREYTINGAR: 26.5.2015

Selhólsbraut 5 Öndverðanesi.

Grímsnes og Grafningshreppi.
Sökklar, snið og skýringar.

VERKNUMER: 2015 -110	BLAÐ: 101	ÚTGÁFA: A
----------------------	-----------	-----------