

Neysluvatnslagnir, Grunnmynd, 1:50

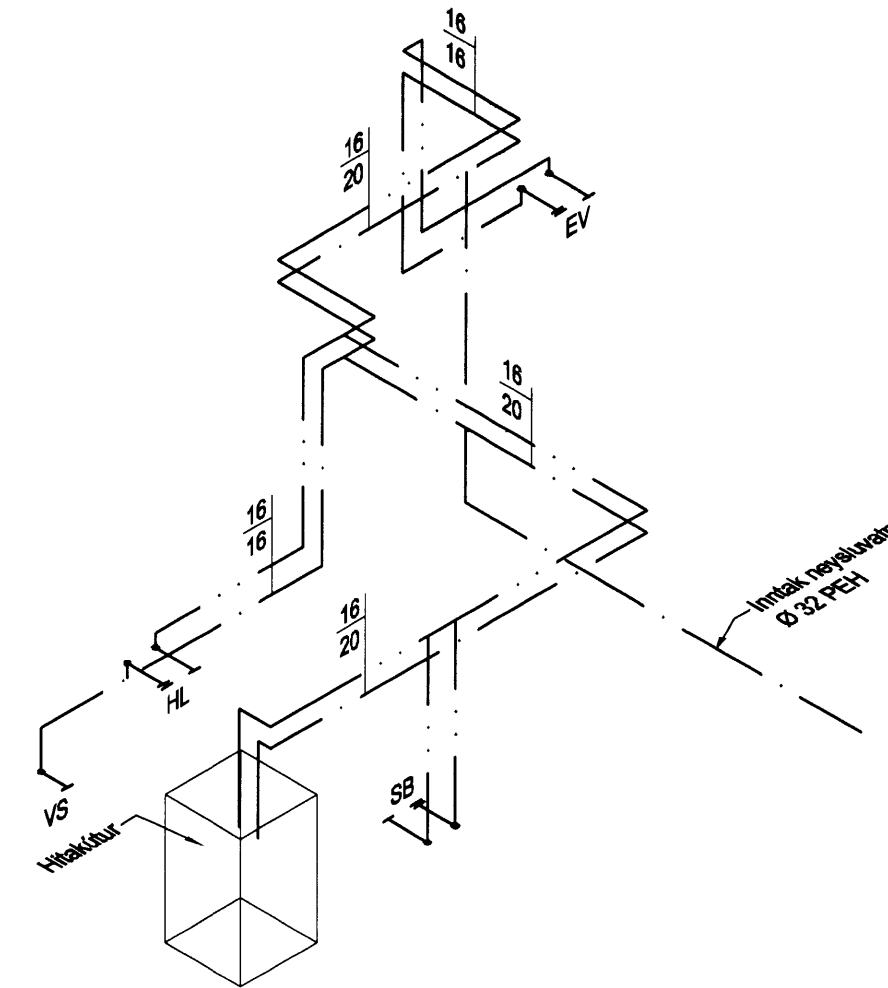

Neysluvatnslagnir Rúmmynd, 1:50

Skipulags- og byggingarfulltrúi Uppsveita fs.
Yfirarið
 22. Júní 2019
 Byggingarfulltrúi

Tákn fyrir lagnir

- Skolplögn _____
- Regnvatnslögn _____
- Jarðvatnslögn _____
- Jarðvatns-Regnvatnslögn _____
- Neysluvatn _____

- VS Vatnssalerni
- HL Handlaug
- BK Bæðker
- SB Steypibað
- EV Eldúsvaskur
- ÞV Þvottavél
- SV Skolvaskur
- GNF Gegnumstreymisniðurfall
- NF Niðurfall
- FP Fallþipa
- ÞN Þakniðurfall

Neysluvatnslagnir Skýringar

Neysluvatnslagnir og tengi fyrir heitt og kalt vatn eru Chipro Pressfitings, galv. stálpjúr með hliðarkápu úr polypropylene. Fara skal eftir leiðbeiningum framleiðanda um notkun og meðferð efnisins svo og ÍST-67 og DS-439. Festa skal lagnir með viðkenndum festingum. Mesta fjarlægð á milli festinga:
 Notamál Fjarlægð
 16 mm 130 sm
 20 mm 130 sm
 25 mm 140 sm

Fráveitulagnir Skýringar

Fráveitulagnir undir botnplötu og utan með húsi skulu vera úr PVC. Grafa skal fyrir lögnum í fullþjappað fyllingaejni. Undir og umhverfis rörin skal vera minnst 150 mm sandlag. Lagnir skulu liggja á belgnum ekki á múffum. Skeyta skal rör með þar til gerðum þéttihringjum. Þess skal gætt að rör geti þanist eðlilega.

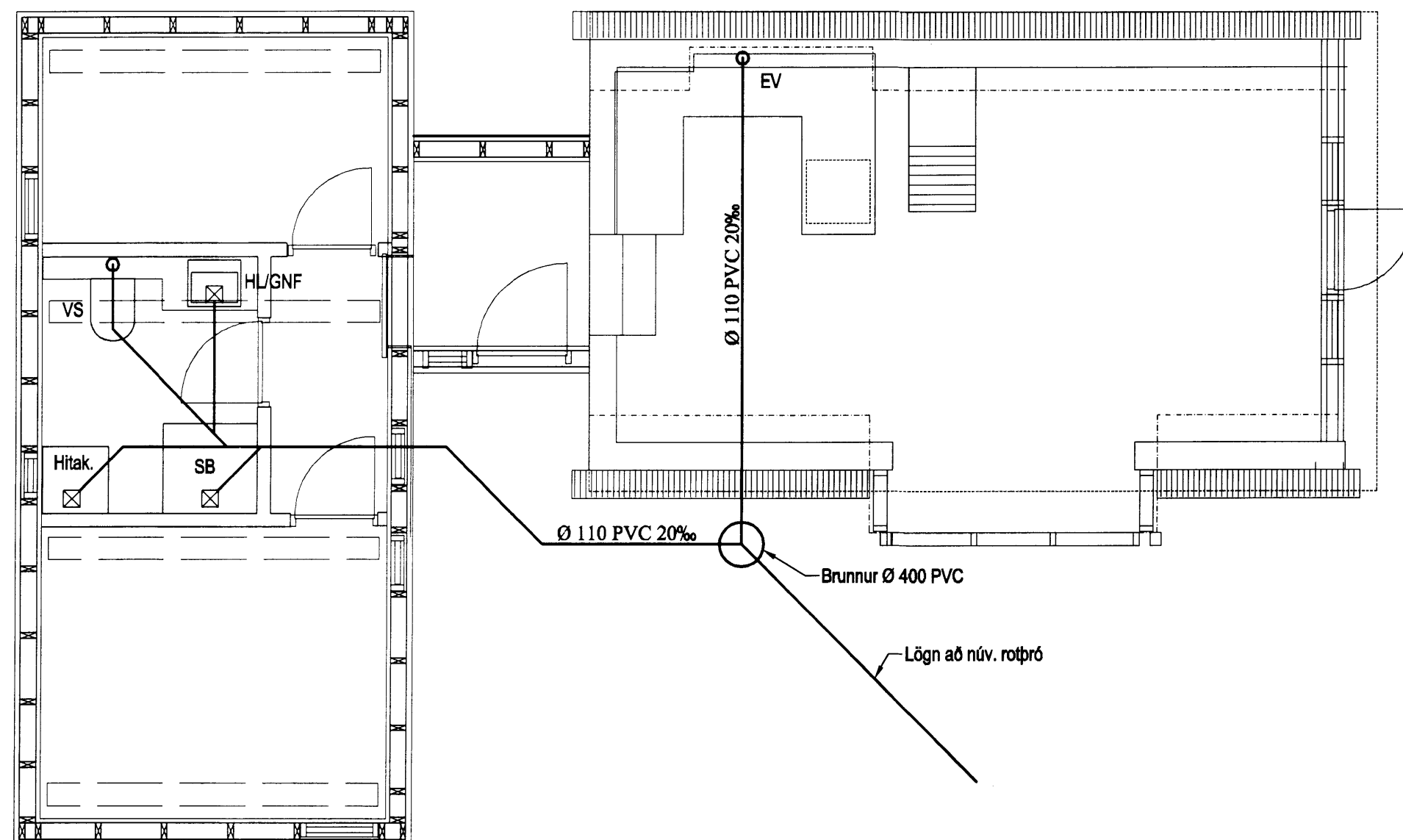

Fráveitulagnir, Grunnmynd, 1:50

Útgáfa	Breyting	Dagsetning	Hannað	
Sveinbjörn Hinriksson Byggingatæknifræðingur Kt. 160851-2529 Brekkugötu 8 Hafnarfirði Sími: 555-4008, 861-9851 Netfang: svenni@simnet.is		Staður D-gata 1 í landi Miðdals Bláskógarbyggð	Skýring Fráveitu- og Neysluvatnslagnir	
Hannað / Teiknað	Kvarði	Dagsetning	Verknr.	Teikn.nr.
	1:50	18.03.19	04-15	2-01