

Norðurhlíð, 1:50

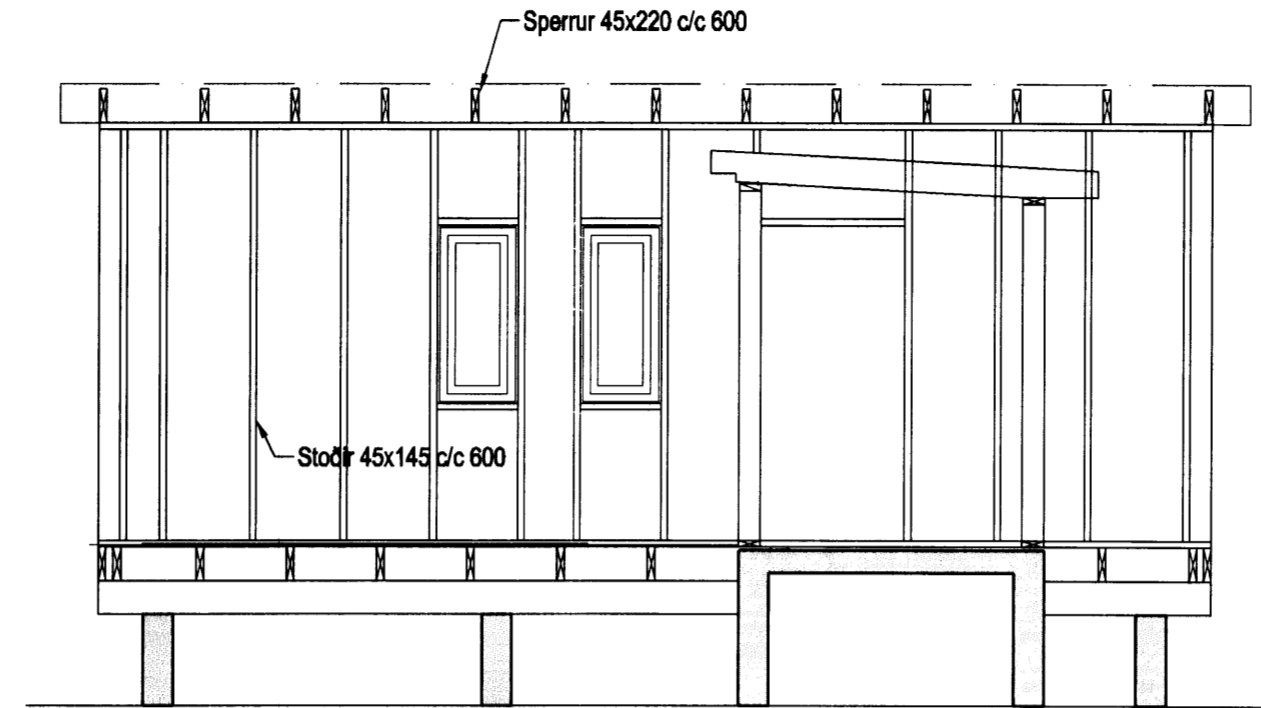

Suðurhlíð, 1:50

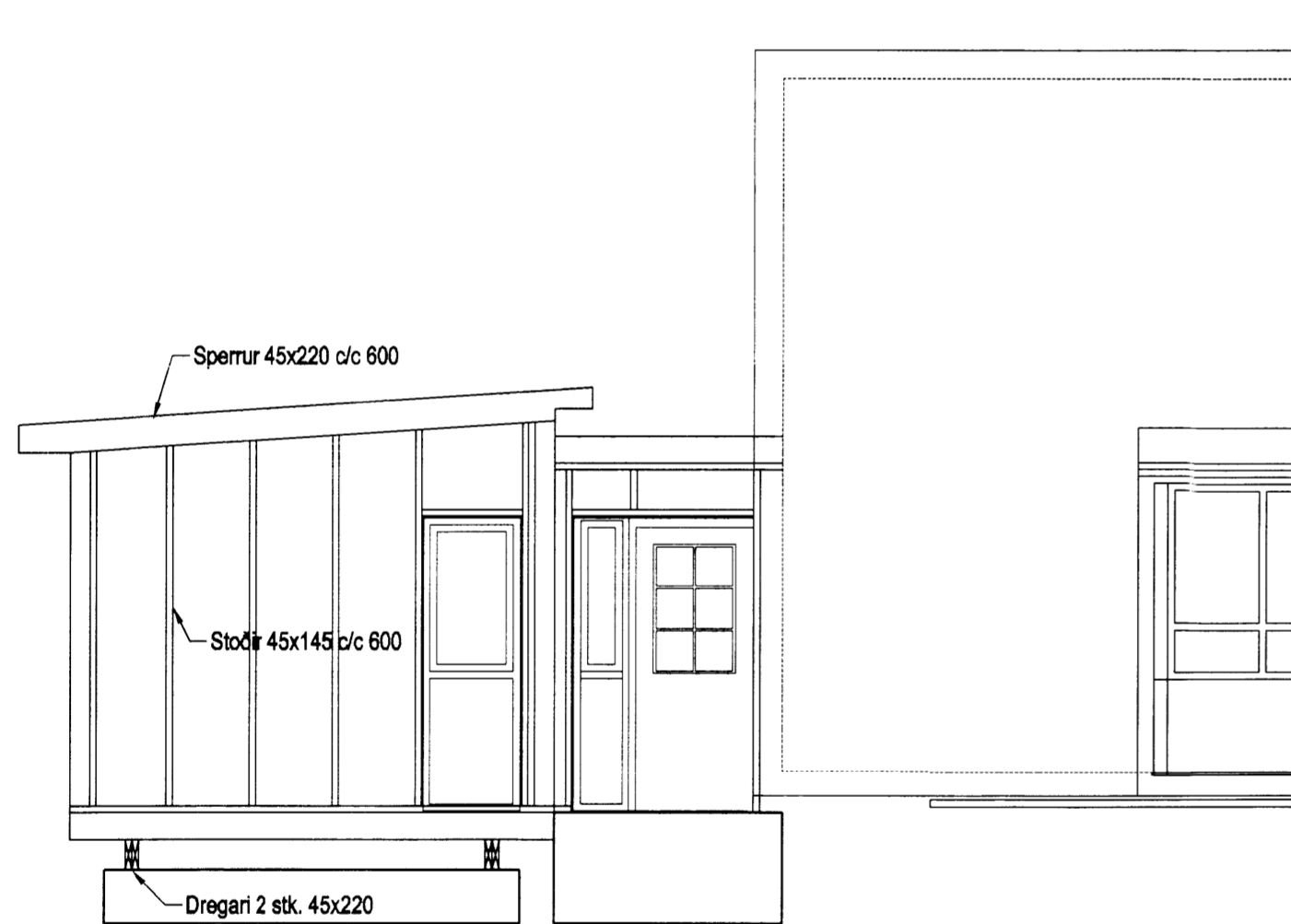

Vesturhlíð, 1:50

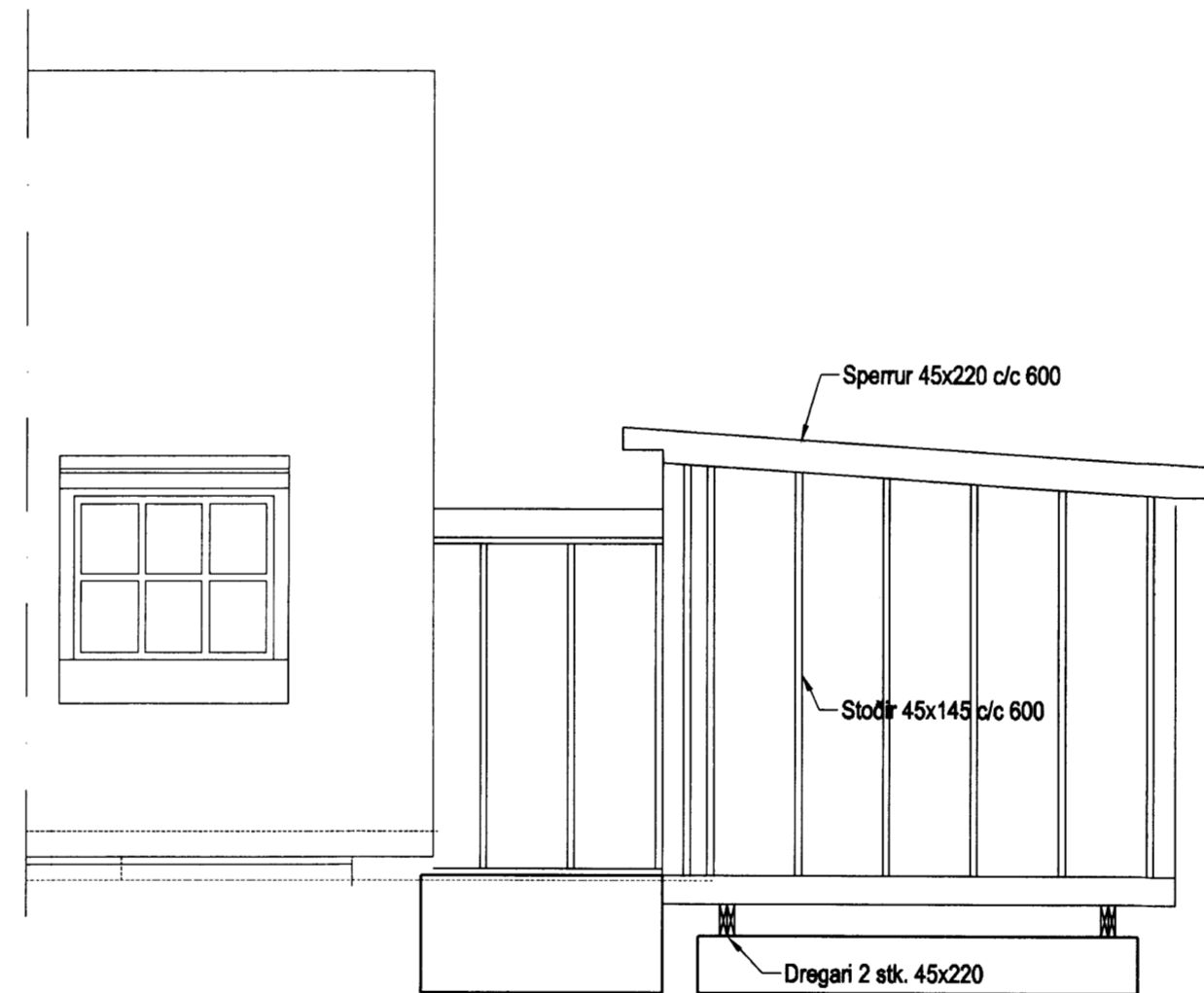

Austurhlíð, 1:50

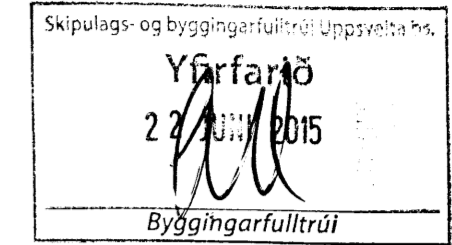

Skýringar

Almennar skýringar sjá bláð 00-02
 Steypa
 Brotþolsflokkur: C25/28 samkv. ENV 206 (250)
 Vatnssementsstala: skal vera minni en 0,55
 Loftmagn: 5-7%
 Sigmál: 60-80 mm

Timbur

Allt timbur í burðarvirki skal vera styrkleikaflokkað minnst K18 samkv. ÍST-DS 413 nema annað sé tekið fram á teikningum.
 Timbur sem leggst að eða í steypu skal fúaverja á viðurkenndan hátt. Leggja skal tjörupappa milli trés og steypu

Festingar

Allt stál í festingum skal vera Fe 360 og allir boltar uppfylla styrkleikaflokk 4,6 samkv. DS 412.
 Undir boltarær sem koma að tré skal setja skinnur sem eru breidd = 3 x þvermál bolta
 þykkt = 0,3 x þvermál bolta

Utgáfa	Breyting	Dagsetning	Hannað
Svainbjörn Hinriksson Byggingatæknifræðingur Kt. 160851-2529 Brekkugötu 8 Hafnarfirði Sími: 555-4008, 661-9851 Netfang: svainhi@simnet.is		Staður D gata 1 í landi Miðdala Bláskógarbyggð	
Hannað / Teiknað		Skýring Viðbygging, Burðarvirki, Ásýnd	
		Kvarði	Teikn.nr.
		1:50	1-02