

SKÝRINGAR:

Veggjagrindur:

Veggjagrindur eru úr 45x125 styrkleikaflokkuðu timbri í flokki C18 (T1) eða betra.

Veggreim (yfirstykki) saman stendur af 45x125. yfirstykki er tvöfalda yfir öllum gluggum sem rjúfa stoð. Neglist saman með 38/100 GALV. saum C150. Vixla skal nöglum.

Undirstykki er úr 45x125 sem festist við sökkul samanber sniði í sökkul. Milli timbers og steins skal setja tvöfalt lag af asfalt pappa.

Veggjagrind festist við yfir- og undirstykki með tveimur 90x35x40 vinklum með styrkingu. Festing 2xM10x60 stálboltum. Veggjagrindur heilklæðist með 9mm krossviði sem neglist við stoðir með 2" GALV. saum c/c150. Krossviður leggist í lfm.

Á hornum skal festa saman veggjagrindur með 4" GALV. saum C300 sem og með neglingu í krossvið 2 1/2" GALV. saum C150.

Loftun veggjagrindar sem og staðsetning glugga og hurða er samkvæmt teikningum arkítekts.

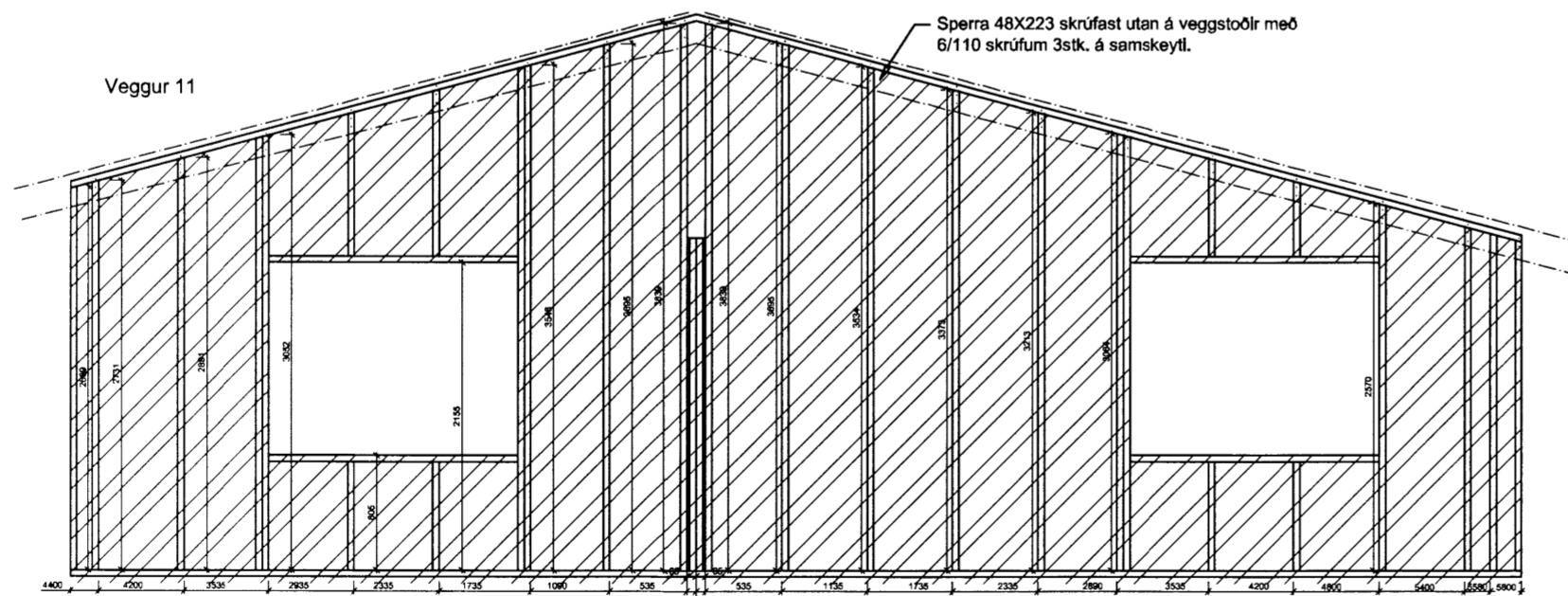
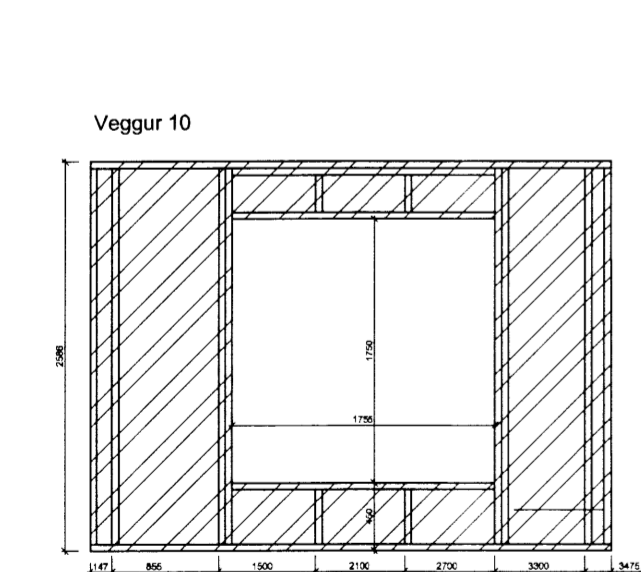
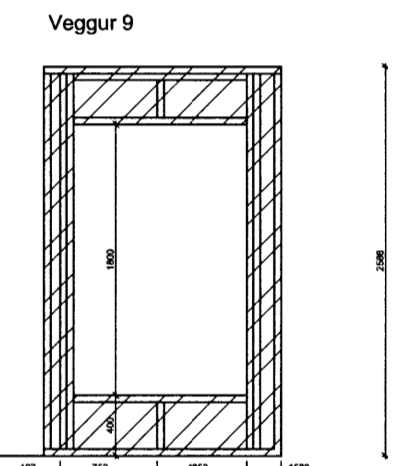
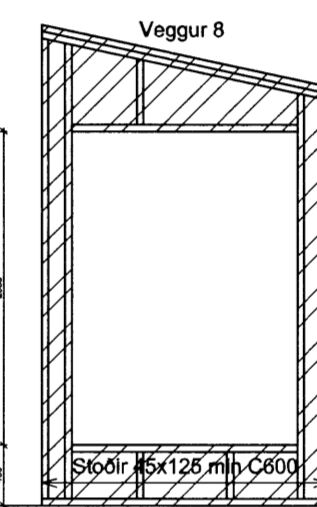
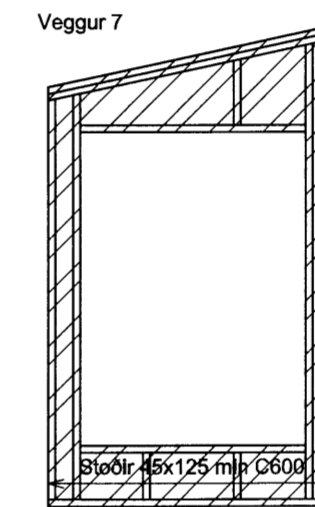
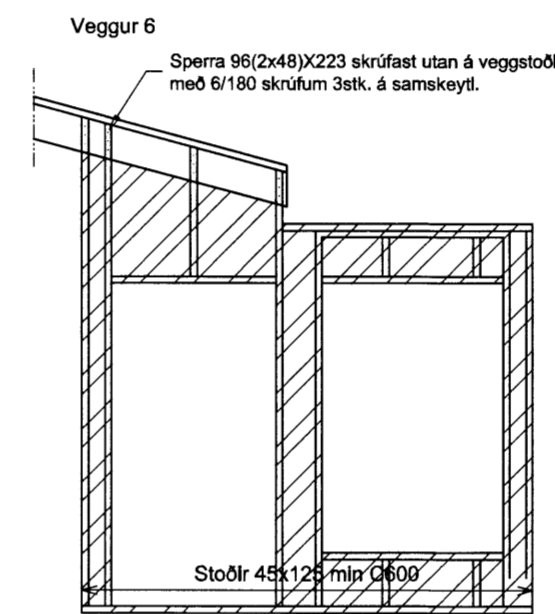
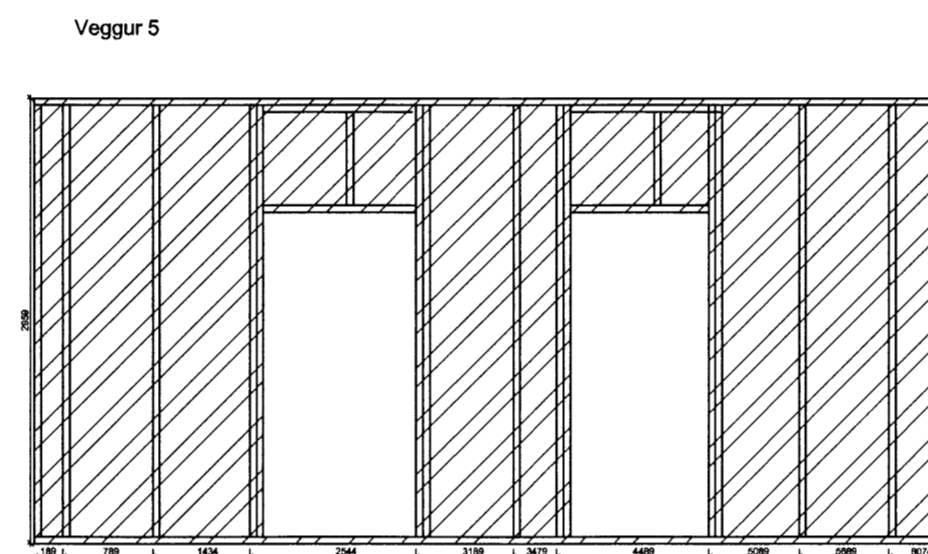
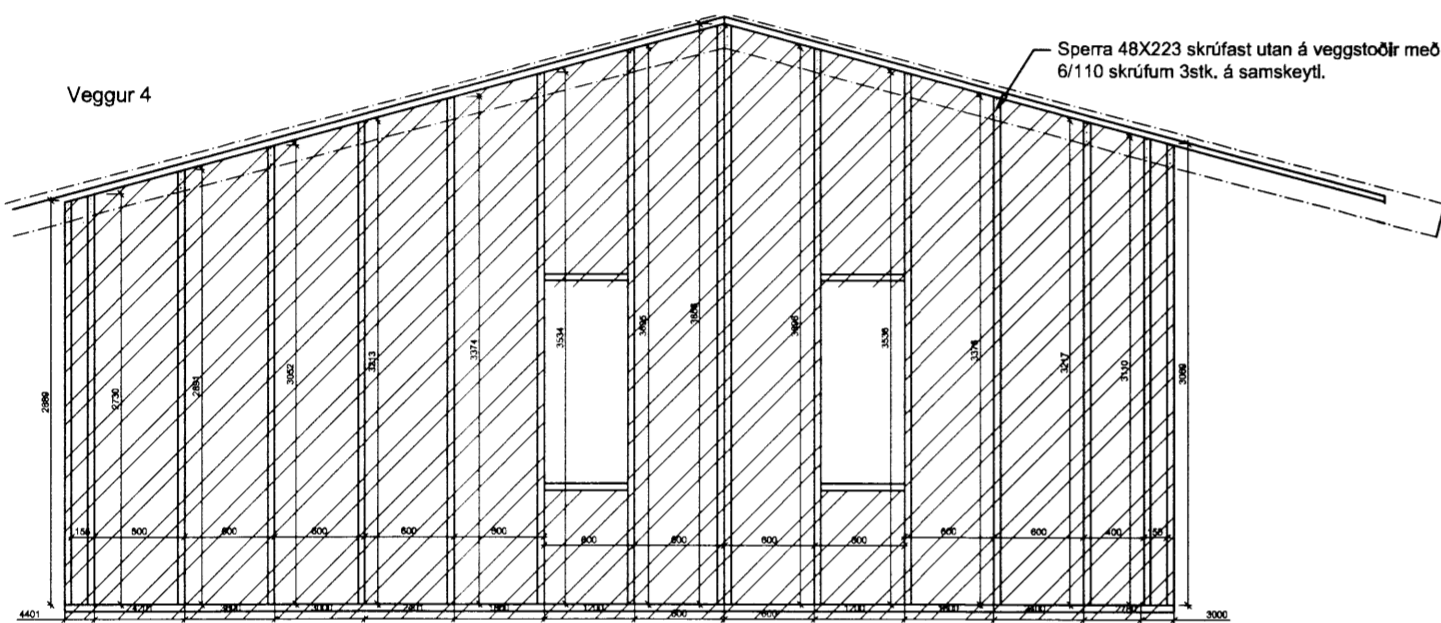
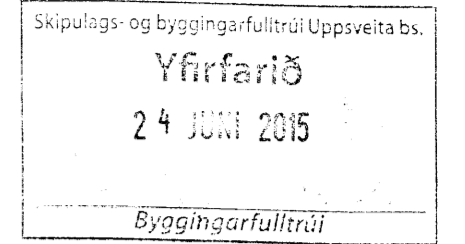

| BREYTINGAR | | | |
|------------|-------|----------|-----|
| NR. | DAGS. | BREYTING | Sp. |
| | | | |
| | | | |
| | | | |
| | | | |

BBD ehf. kt. 660111-0500
 Arnarhrauni 11, 220 Hafnarfjörð
 Netfang: bbd@bbd.is
 Símanúmer: 899-3077

SAMÞYKKT Jökull Jónsson 270575-4209

VERK
 BORGARHOLTSBRAUT 6
 GRÍMSNES- GRAFNINGSHREPPÍ
 TEIKNING
 SÉRUPPDRÁTTUR
 VEGGJAGRINDUR

DAGS. MAI. 2015
 HANNAÐ/TEIKNAD JPJ/GHS
 TEIKNING NR. 2-1.3

5137