

**A** LÓÐRÉTT DEILI, efri gluggakarmur og þak  
mkv. 1:5

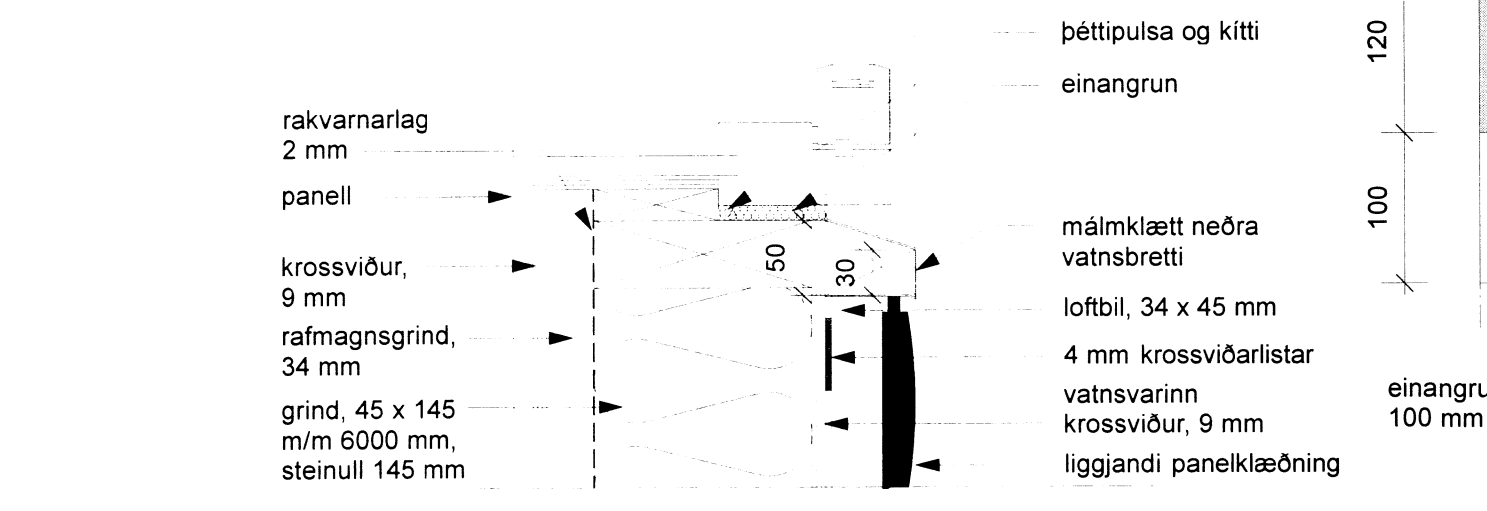

**B** LÓÐRÉTT DEILI, neðri gluggakarmur  
mkv. 1:5

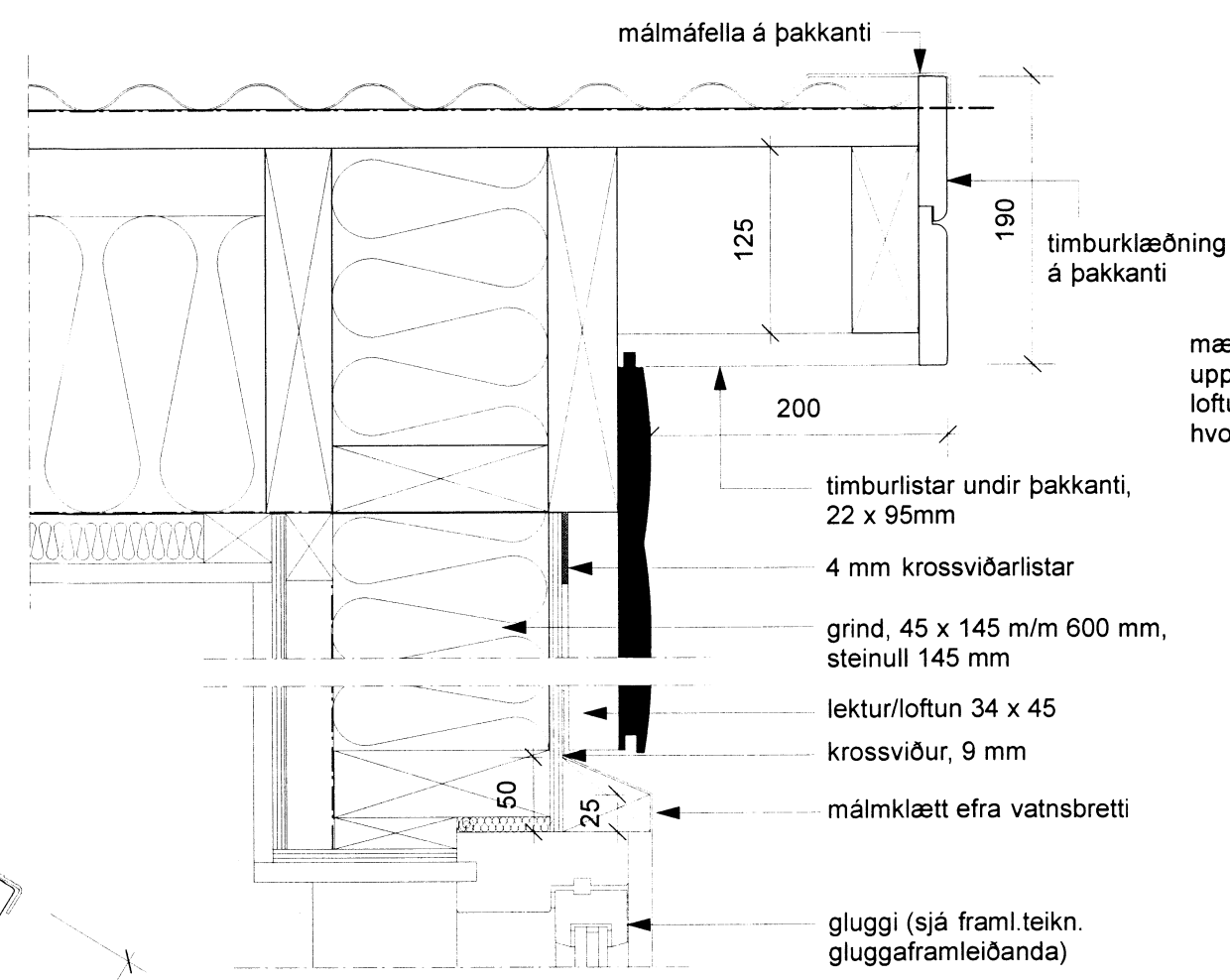

**C** LÓÐRÉTT DEILI, hefðbundinn þakkantur  
mkv. 1:5

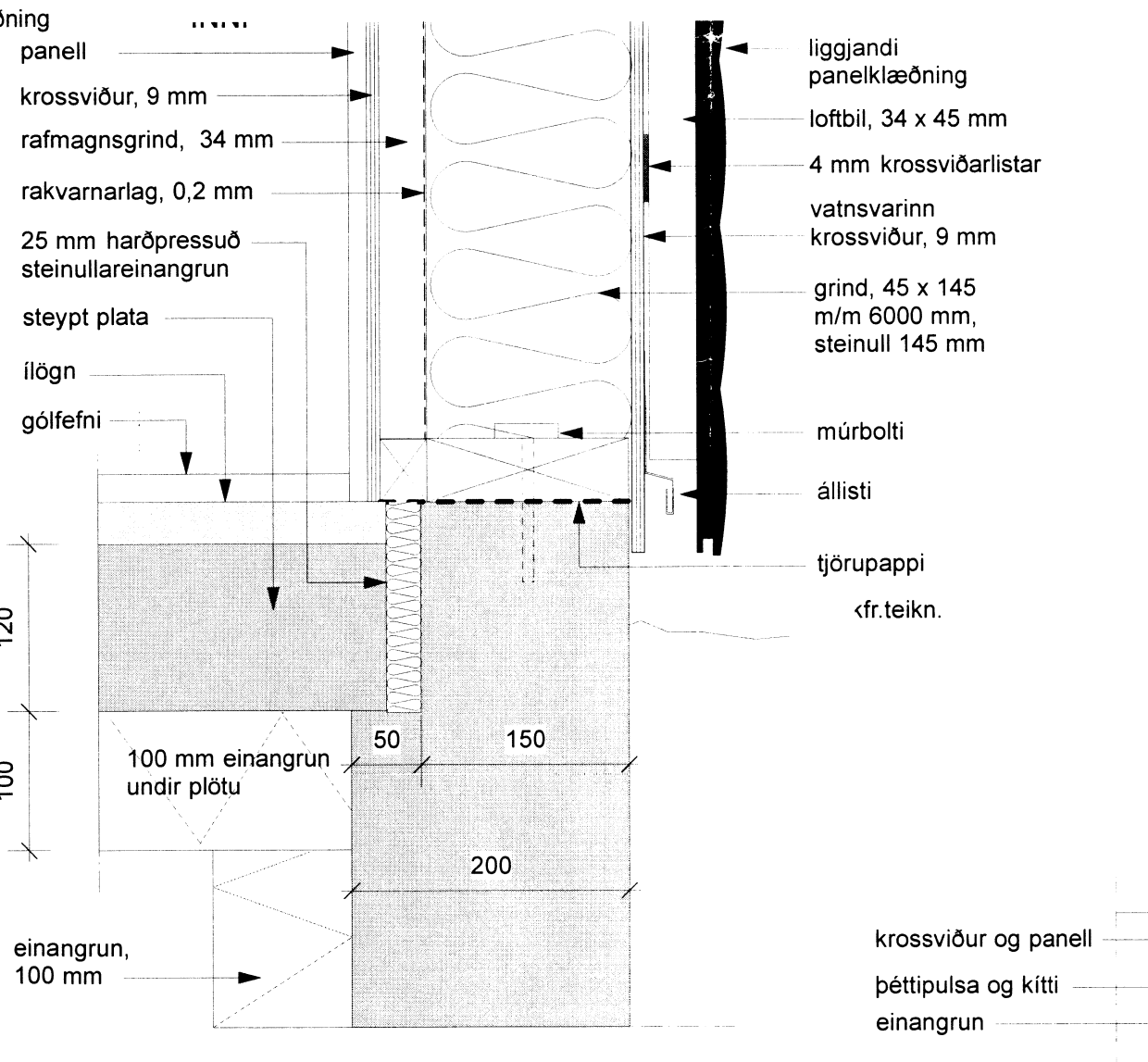

**D** LÓÐRÉTT DEILI, steyppt gólfpl. við sökkul  
mkv. 1:5

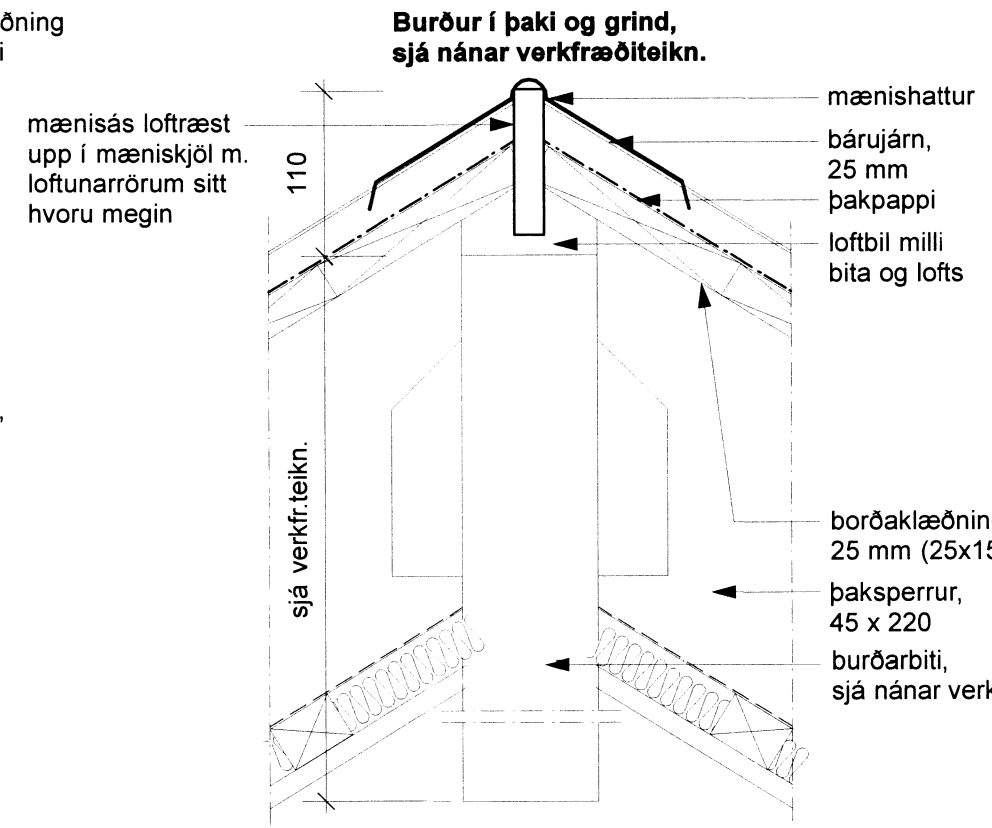

**E** LÓÐRÉTT DEILI, þakmænir  
mkv. 1:5

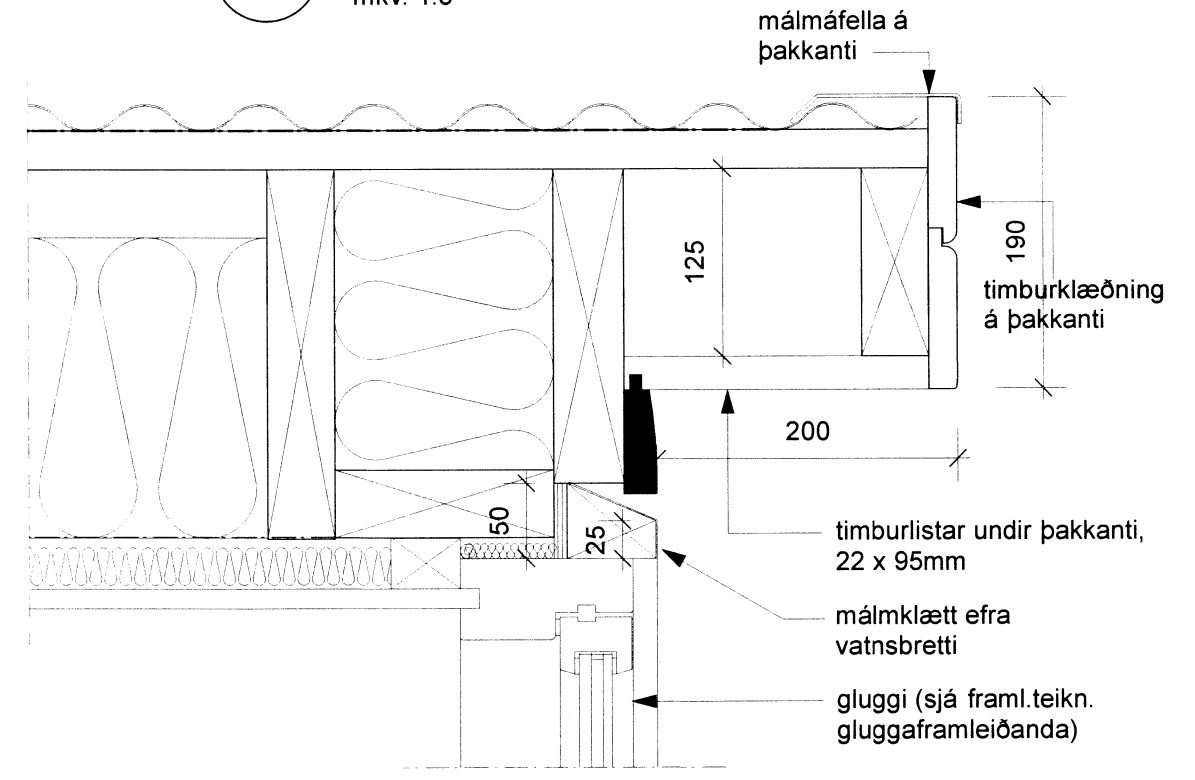

**F** LÓÐRÉTT DEILI, þakkantur í suðri yfir verönd  
mkv. 1:5

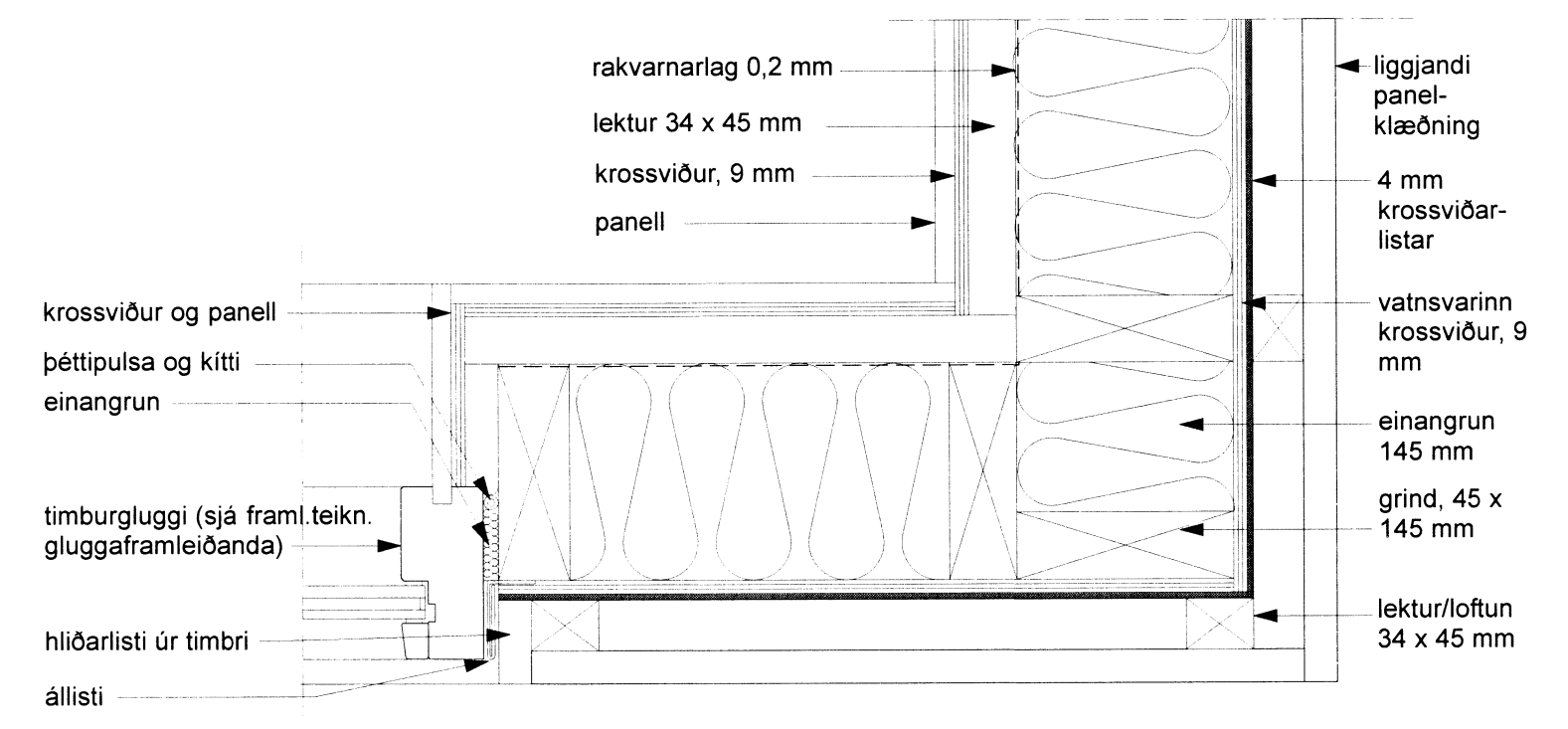

**G** LÁRÉTT DEILI, við horn og glugga

**ATH.;**  
- Öll mál athugist og mælist á staðnum áður en smíði hefst.  
- Ósamræmi í teikningum tilkynnist eftirlitsmanni verkkaupa.  
- Öll mál eru í millimetrum.

**ATH.;**  
Huga skal sérstaklega vel að loftun í þaki og skal mænissás loftræstur upp í mæniskjól m. loftunarrörum sitt hvoru megin.

**A.30.01**

**Sumarhús**  
Langamýri 13 A, Mýrarkot,  
801 Grímsnes- og Grafingshr.

Fastanúmer lóðar: 235-2852  
Landnúmer: 222622

verknúmer: 118  
teikning: Deili  
dags.: 11. september 2014  
m.kv.: 1:5  
teiknað: HHH  
breyting:  
dags.:  
skýring:

**TEIKNIVANGUR**  
Kleppsmýravogur 8 - 104 Reykjavík  
s: 568 1317 - gsm: 897 1317  
nf: teiknivangur@teiknivangur.is - www.teiknivangur.is

Halla Haraldsdóttir Hamar, kt. 111066-3539

5214