

ekki raunkóti

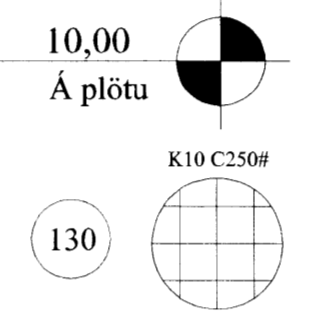

Almennt:

Öll mál skulu staðfest skv. aðalteikningum. Ef eitthvert misræmi er skulu aðalteikningar vera ráðandi, þó þer að láta hönnuði vita af misræmi.

Skýringar - Steinsteypa og bendistál

Styrkleikaflokkar efnis:

Steypa: C25/30-22-S3-2b
Bendistál: B500C

Í stað K10 C250 grindar í sökkul er heimilt að nota 6 mm net með 150 mm möskvum. Einnig er heimilt að nota 6 mm net með 150 mm möskvum í stað K10 C250 grindar í plötu.

Skýringamynd af sökkulgötum

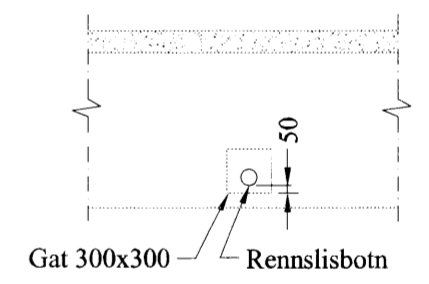

Skýringamynd af inntaksgati

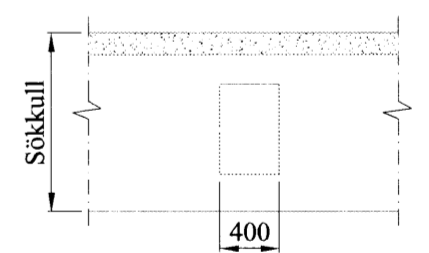

A SNIÐ
161 1:20

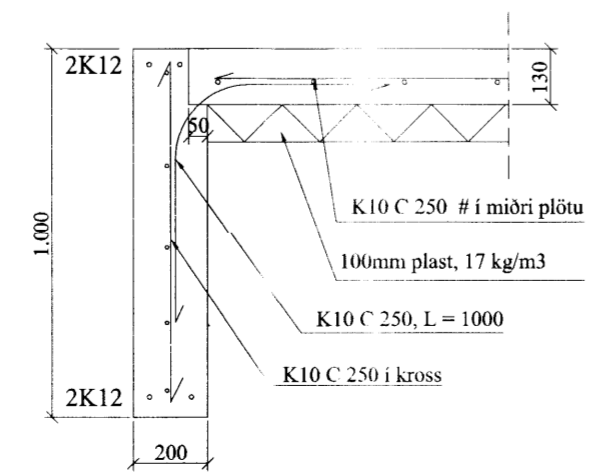

B SNIÐ
161 1:20

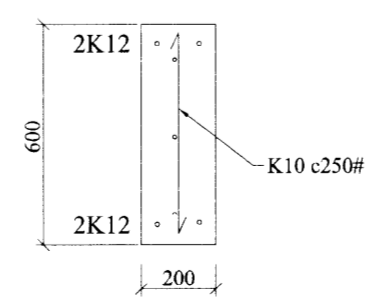

Öll mál í mm nema annað komi fram.

VERK:	Drumboddsstaðir - íbúðarhús 801 Bláskógabyggð	TEIKN NR.:	161
HLUTI:	Burðarvirki Grunnmynd sökkla	KVARDI:	1:50-A2
DAGS:	22.06.15	TEIKN:	BL
SAMPR.:	Björgvin Viglundsson 040546-2009	NR.:	15-02
Bent Larsen Fróðason Byggingafræðingur B.Sc Sími 844-7699 bsverk@gmail.com		5.219.	