

*Yfirvakt 27.10.15
Rinn Sjöberg*

A SNIÐ
MKV 1:20

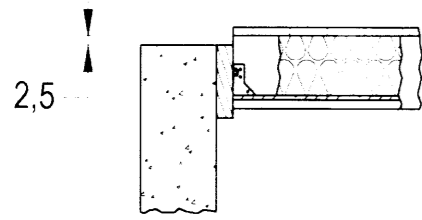

REIM FESTIST VIÐ SÖKKULVEGG MEÐ 10 x 160 mm
MÚRBOLTUM, C/C 80 cm.
GÓLFBITAR FESTAST VIÐ REIM MEÐ BJÁLKASKÓM.
NOTA SKAL FERKANTAÐAR BRETTSKINNUR
UNDIR BOLTAHAUSA Í TIMBRI.

B SNIÐ
MKV 1:20

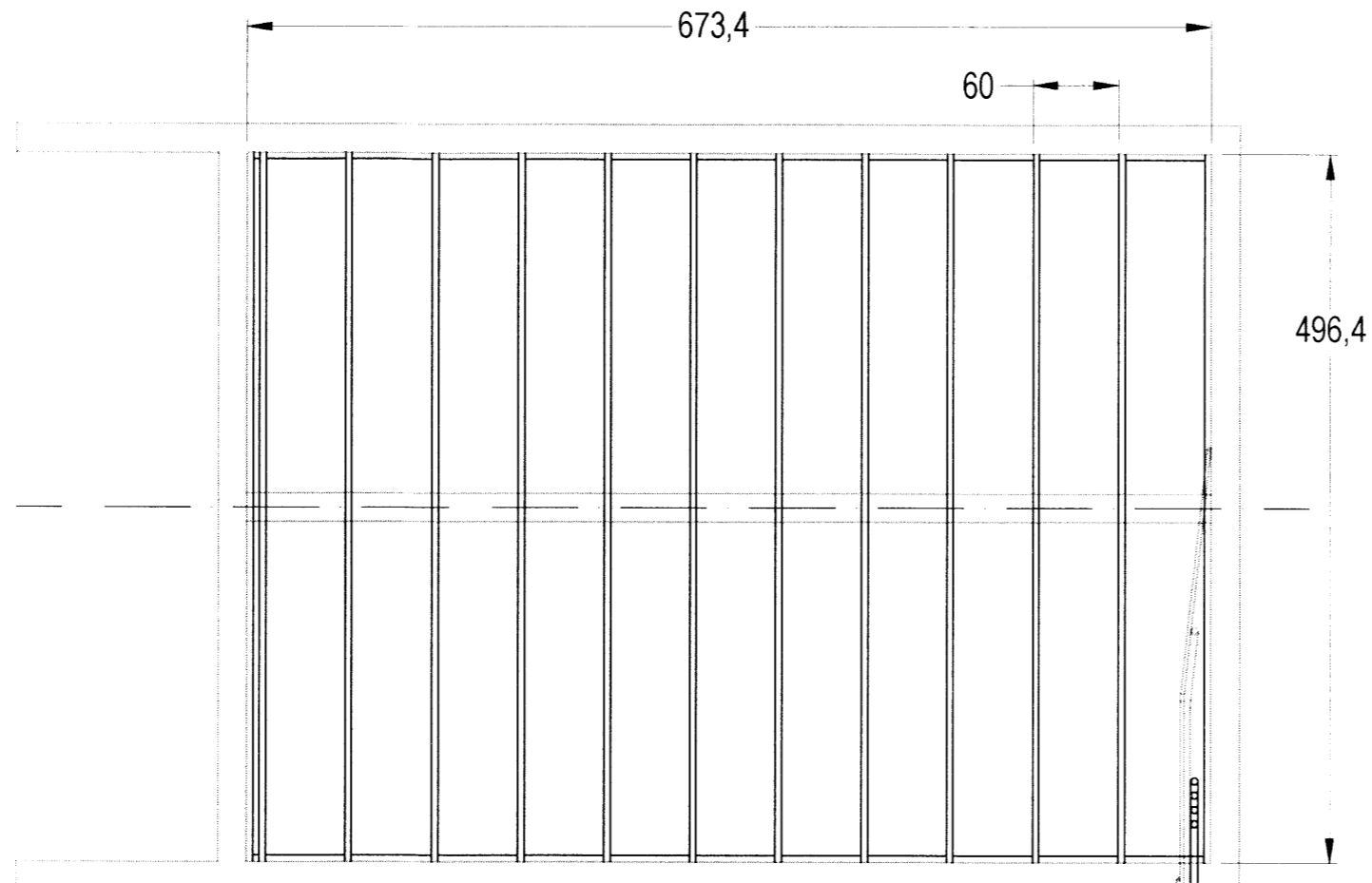
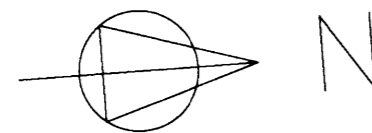
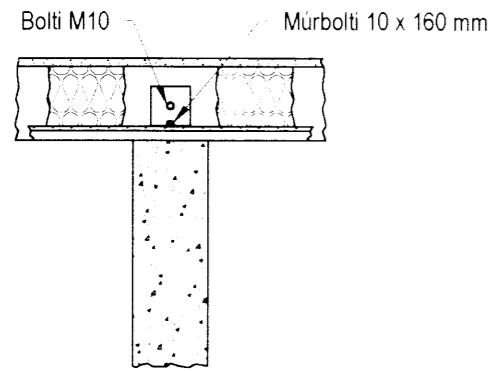

SKÝRINGAR

ALLT EFNI SKAL VERA FÚAVARIÐ, BEINT, HÚSPURRT OG LAUST VIÐ STÓRA KVISTI OG AÐRA VANKANTA. TIMBUR Í GRIND SKAL EKKI VERA LAKARA EN Í FLOKKI T18, ALLIR BURÐARBITAR OG SPERRUR SKULU VERA Í FLOKKI T24.

ALLIR NAGLAR OG JÄRNFESTINGAR SKULU VERA GALVANHÚÐAÐAR.
ALLAR SAMSETNINGAR, UNDIRSTYKKI O.Þ.H. SKAL FESTA MEÐ BMF VINKLUM EÐA SAMBÆRILEGUM FESTINGUM.

GÓLFBITAR SKULU VERA 45 x 195 mm, MILLIBIL C/C 60 cm. NEDST Á HVERN GÓLFBITA, MILLI BITA, KEMUR LISTI 25 x 25 mm. Á LISTUM ÞESSUM HVÍLIR 12 mm TJÖRUTEXPLATA. OFAN Á HANA KEMUR STEINULL SEM EINANGRUN, 145 mm ÞÉTTULL. OFAN Á GÓLFGRINDINA KEMUR RAKAVÖRN, 22 mm SPÓNAPLATA OG GÓLFEFNI.

ÞAR SEM TIMBUR KEMUR AÐ STEINSTEYPU SKAL
LEGGJA UNDIR 2 LÖG AF TJÖRUPAPPA.

FRAM ÖLL MÁL SKULU SANNREYND Á STAÐNUM

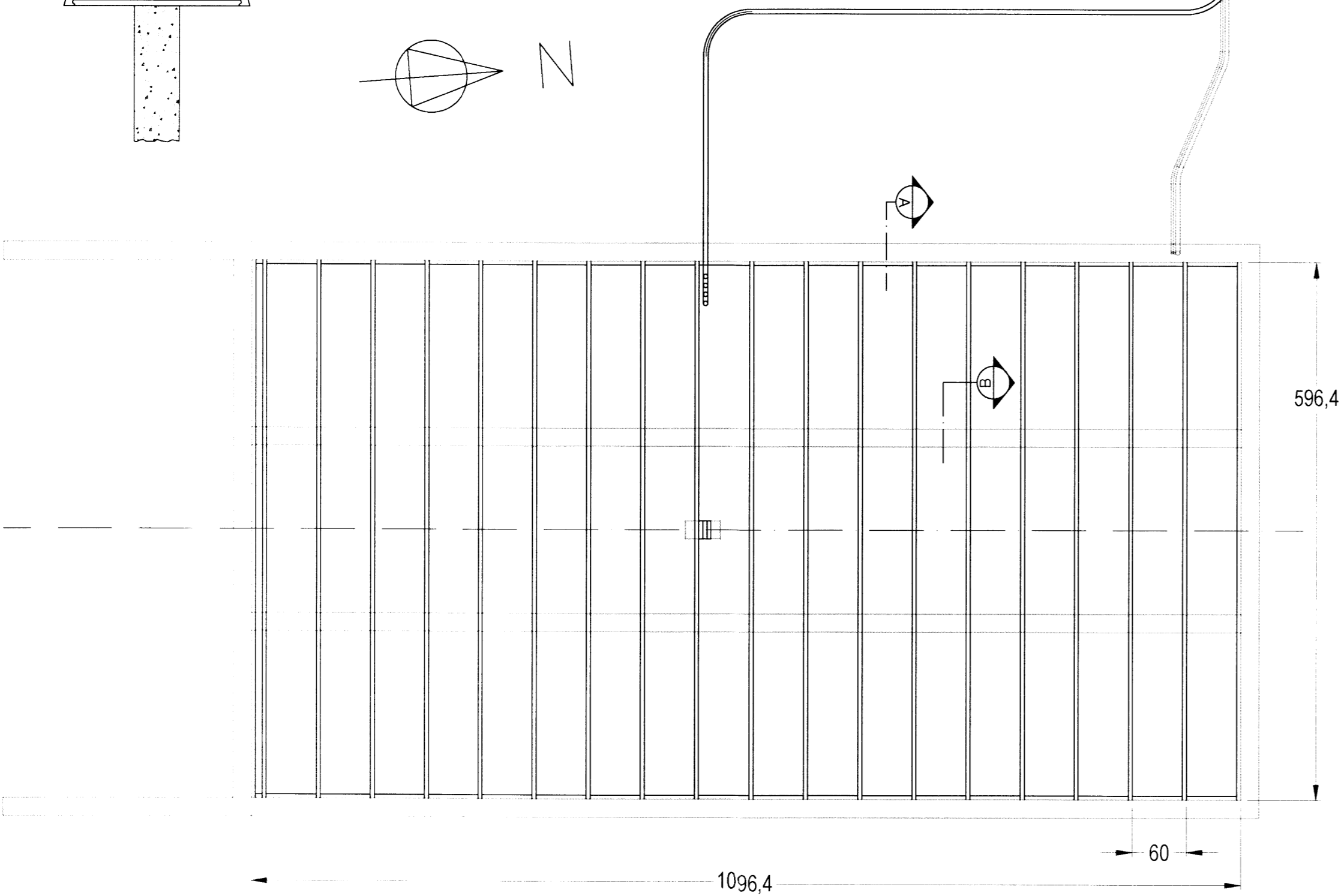

Teiknað
Eiríkur Baldur Þorsteinsson
Yfirfarð
Hannað Jón Logi Sigurbjörnsson Kennitala: 190556-3959
Aðalhönnuður

Br. númer	Dagsetning	Skýring

Fristundahús
Ásabraut 21
801 Selfoss
Gólfgrindur
Mál í cm
Mælikvarði 1:50

17.01.2015 V301 5237