

Yfirfarið 24.10.2015
Rauð Sigurð

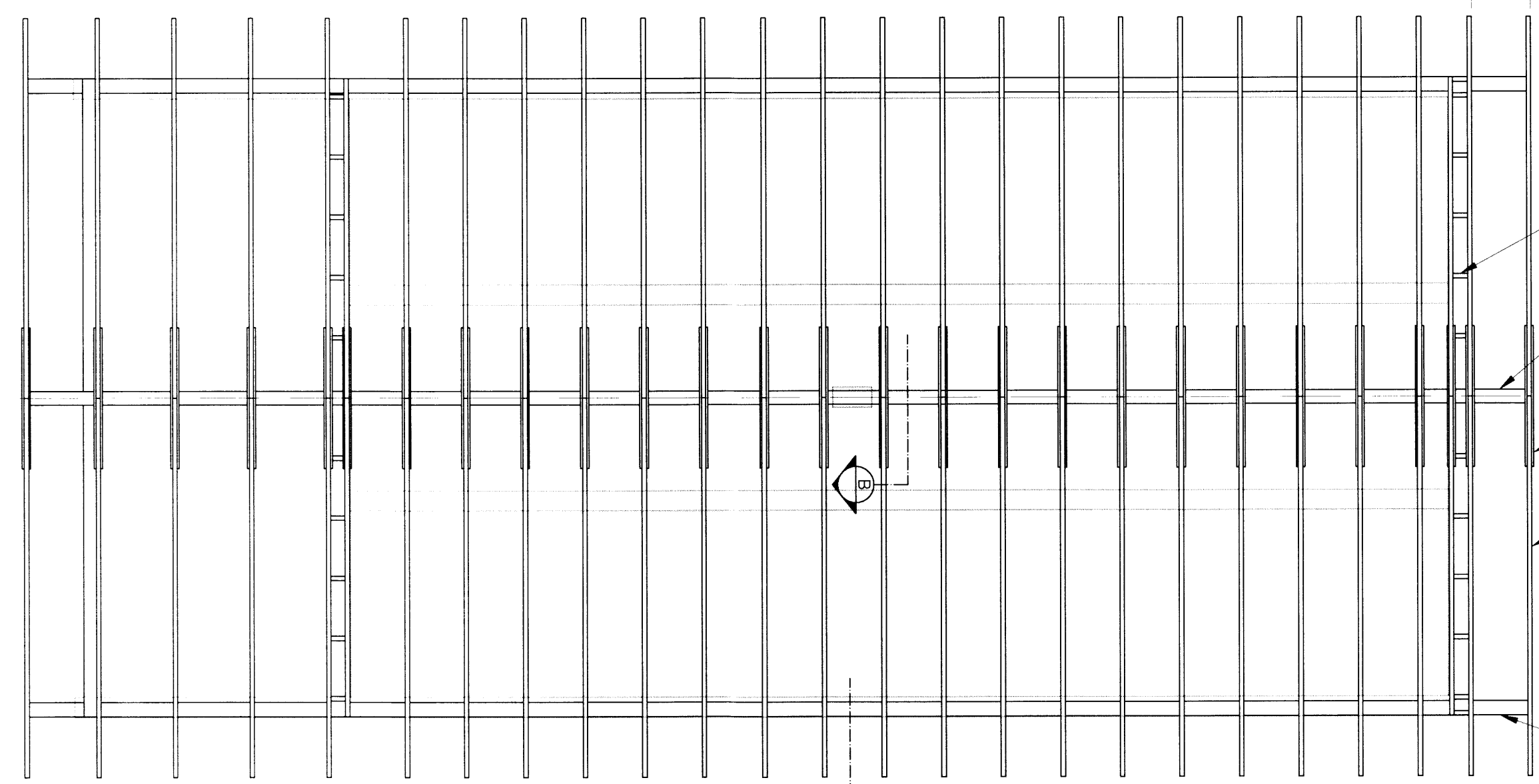

STOÐIR Í GAFLI 45 x 145 mm
MÆNISBITI 90 x 300 mm LÍMTRÉ
LASKAR 15 mm KROSSVIÐUR
ÞAKSPERRUR 45 x 225 mm
SILLA Á ÚTVEGG, TVÆR 45 x 145 mm

Teknað
Eiríkur Baldur Þorsteinsson
Yfirfarið

Hannað Jón Logi Sigurbjörnsson Kennitala 190556-3959
Aðalhönnuður

Br. númer	Dagsetning	Skýring

SKÝRINGAR

ALLT EFNI SKAL VERA FÚAVARIÐ, BEINT, HÚSPURRT OG LAUST VIÐ STÓRA KVISTI OG AÐRA VANKANTA. TIMBUR Í GRIND SKAL EKKI VERA LAKARA EN Í FLOKKI T18, ALLIR BURÐARBITAR OG SPERRUR SKULU VERA Í FLOKKI T24. ALLIR NAGLAR OG JÁRNFASTINGAR SKULU VERA GALVANHÚÐAÐAR. ALLAR SAMSETNINGAR, UNDIRSTYRKI, GLUGGAOP, HJÚRÐAOP, VEGGLÆGJU O.Þ.H. SKAL FESTA MEÐ BMF VINKLUM EÐA SAMBÆRILEGUM FESTINGUM.

ÞAK ER GERT ÚR SPERRUM SEM HVÍLA Á ÚTVEGGJUM. SPERRUR SKULU VERA 45 x 225 mm, MILLIBIL C/C 59,5 cm. SPERRUR FESTIST VIÐ SILLU MEÐ VINKLUM SEM ERU NEGLDIR OG BOLTADIR. Á MILLI SPERRA KEMUR STEINULL, 220 mm ÞAKULL (ÁFASTUR ÞAKPAPPI SNÝR ÚT Á VIÐ) MEÐ MASÓNITRENNINGUM UNDIR SAMSKEYTUM. OFAN Á HVERJA SPERRU KEMUR BORD 25 x 95 mm EFTIR ENDILÖNGU (LOFTUNARBIL) OG MILLI ÞEIRRA MIÐJUKLOSSI 150 mm. ÞAR OFAN Á KEMUR LIGGJANDI BORDAKLÆDNING 25 x 150 mm, ÞAKPAPPI OG EFST BÁRAÐ ÞAKJÁRN. NEDAN Á SPERRUR KEMUR RAKAVÖRN, RAFLAGNAGRIND 30 x 45 mm OG NEDST PANIKLÆDNING 21 x 133 mm. MÆNISBITI ER LÍMTRÉ 90 x 300 mm. LASKAR ÚR 15 mm KROSSVIÐ SKULU NÆGI DIR EÐA SKRÚFAÐIR BÄÐU MEGIN Á SPERRUR ÞAR ÞÆR KOMA SAMAN. SPERRUR OG MÆNISBITI ERU FEST SAMAN MEÐ VINKLUM MEÐ KAMBSAUMI OG FRANSKRI SKRÚFU. STOÐIR Í MILLIVEGGJUM ERU FESTAR VIÐ GÓLF OG MÆNISBITA MEÐ VINKLUM OG KAMBSAUMI GRINDUR BURÐARVEGGJA ERU KLÆDDAR MEÐ 9 mm ÞRIGGJA LAGA FURU-/GRENKROSSVIÐARPLÖTU (SKRÚFUÐ Í LÍM). STOÐIR UTANDYRA STANDA Í SKÓM SEM STEYPTIR ERU OFAN Í GRUNN.

ÖLL MÁL SKULU SANNREYND Á STAÐNUM

Frístundahús
Ásabraut 21
801 Selfoss
Þakgrind, aðalhús
Mál í cm
Mælikvarði 1:50