

LANDNÚMÉR : 220041
 STAÐGREINIR : 8719-3-9500080

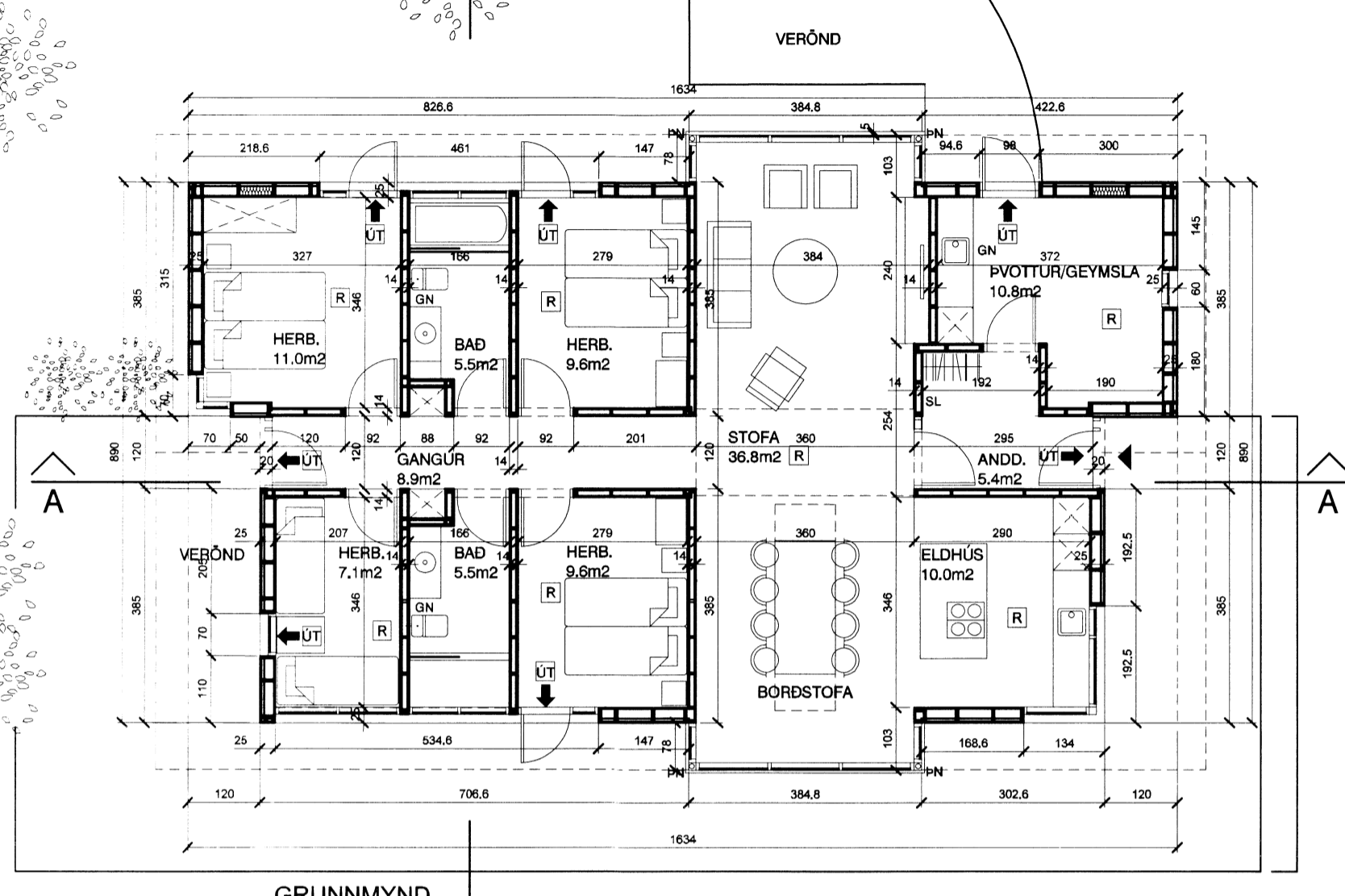

Byggingarlýsing

Lóð og aðkoma:

Aðkoma bíla og gangandi að húsi er að austanverðu frá núverandi vegslóða. Sunnan við húsið er gamall garður og skal þess vandlega gætt að hann verði ekki fyrir raski.

Sökkjar og botnplata:

Sökkjar eru járnþent steinsteypa 200 mm og gólfplata er járnþent og steinsteypd á fyllingu með 100 mm plasteinangrun 16 kg/ m3 undir gólfplötu og innan á sökkulveggjum.

Veggir:

Útveggir eru úr timburgrind 50x150 mm, c/c 600 mm, klæddir að utan með liggjandi báru-járnsklæðningu, vindvörn, einangraðir með 150 mm steinullareinangrun, rakavarnarlag og klæddir að innan með tvöfaldrí gipsklæðningu. Innveggir eru léttir veggir.

Gluggar og hurðir:

Gluggar og hurðir eru úr timbri og áli. Glerjað er með tvöfaldu einangrunargleri.

Þak:

Þakvirki er sperrur 45x245 mm, c/c 600 mm, klædd með ljósri málmklæðningu, einangrað með 225 mm steinullareinangrun, raflagnagrind, rakavarnarlag og klætt að innan með timburklæðningu.

Upphitun og loftræsting:

Í húsinu er vatnsupphitun með gólfhita. Loftræsting er um opnanlega glugga.

Vatn:

Neysluvatn er fengið úr brunni á lóðinni sem verður í öruggri fjarlægð frá húsinu.

Rotbró:

Gert er ráð fyrir meira en tveggja þrepa hreinsun frárennslis í samræmi við 15. grein reglugerðar nr 650/2006 um framkvæmd verndunar vatnasviðs og lífríkis Þingvallavatns. Hönnun og útfærsla hreinsivirkja verði í samráði við og samþykkt af Heibrögðiseftirliti Suðurlands.

Sorp:

Meðhöndlun sorps verði í samræmi við samþykktir sveitafélagsins.

Bilastæði:

3 bilastæði eru á lóðinni austan við bygginguna.

Litaval:

Litir skv. vali arkitekts, sjá einnig ákvæði í deiliskipulagi.

Flóttaleiðir:

Út úr húsinu eru flóttaleiðir um innganga á göflum og geymslu og tæknirými. Einnig eru flóttaleiðir um hurðir/glugga í svefnherbergjum. Þjörgunarop er 60x100 sm.

Brunavilvörðunarkerfi:

Reykskynjara skal setja í öll rými.

Slökkvitæki:

Handslökkvitæki af viðurkenndri gerð skal setja upp í samræmi við leiðbeiningar Mannvirkjastofnunar.

Reyklosun:

Reyklosun er um dyr og glugga á húsinu.

Kótar:

Allir kótar eru afstæðir. Staðsetja skal hús í samráði við byggingafulltrúa.

Helstu stærðir:

Matshluti 1. 137.8 m2 431.4 m3

Lóðarstærð 64000 m2

Sjá nánari skilgreiningu stærða í skráningartöflu.

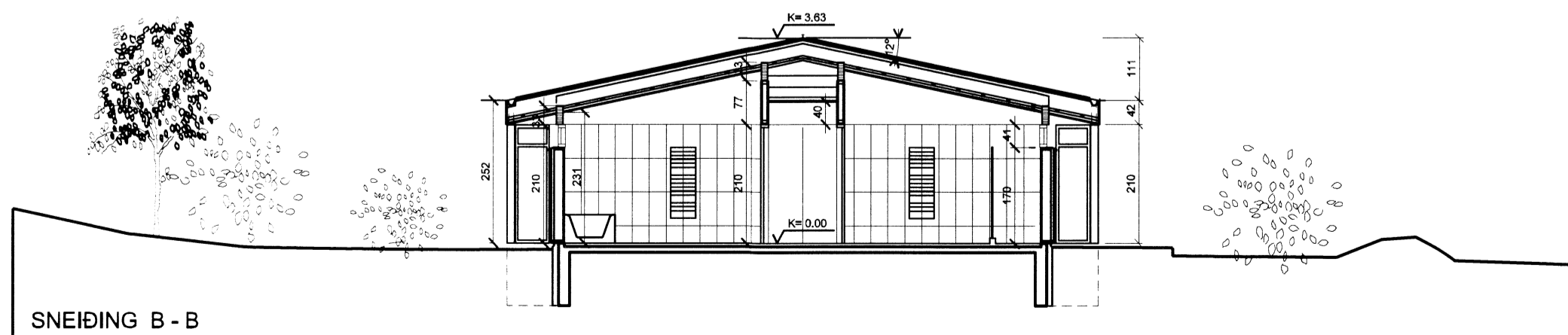
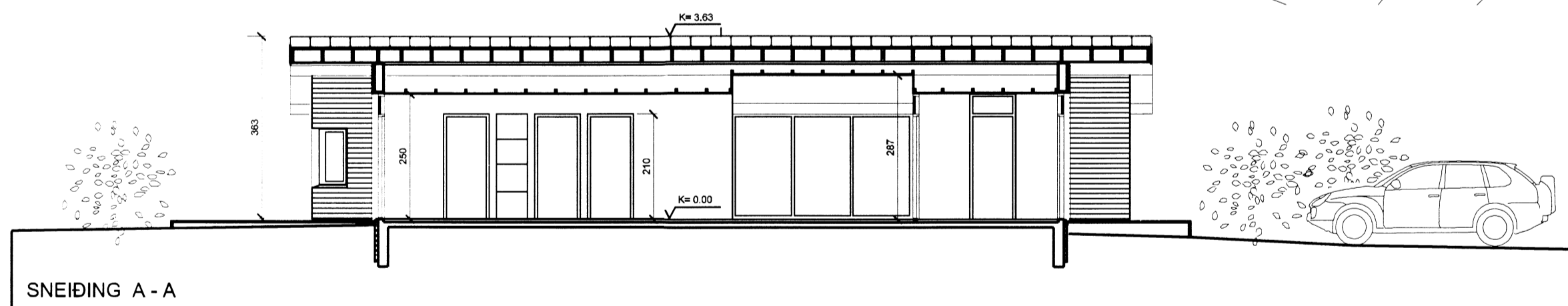

ÖLFUSVATN
 GRÍMSNES OG GRAFNESHREPPI
 FRÍSTUNDALÓÐ 8
 GRUNNM.+ SNIÐ - MÆLIKV. 1 : 100

INGIMUNDUR SVEINSSON 210442 2869
 JÓHANN EINARSSON 050252 7799

TIS
 Teiknistofa
 Ingimundar
 Sveinssonar
 Barónsstíg 23
 101 Reykjavík
 Sími 5204900
 Fax 5204901
 tis @ tis.is
 www.tis.is

Alvin Gabrielsson

5271