

Límtré 115 x 333 mm.
 12mm krossviður 200 x 400 beggjamegin á sperrur festist með 40mm skrúfum eða nöglum 5 stk. í hverja sperru.
 Festivinkill 90 x 90 x 65 sinnhvoru megin á sperrur: Festingar eru BMF saumur eða skrúfur 4 x 40mm 5 stk. í hvern væng.
 Límtré: Festingar við húsrind. BMF. PFU250 sperrufestingar 4 2 stk., festingar á hverri festtjámi, 5 + 5 stk. skrúfur 4x 40.
 Sperra 45 x 225mm.
 Gafsperra: sperrur eru festar á grind með skrúfum 4,5 x 100, 2 skrúfur í aðra hverja stoð.
 Kæðning á þaki: 25 x 150mm.
 Festingar 3 x 70mm saumur í hverja sperru.
 Ofan á þakklæðningu kemur tjörupappi og þakjám.

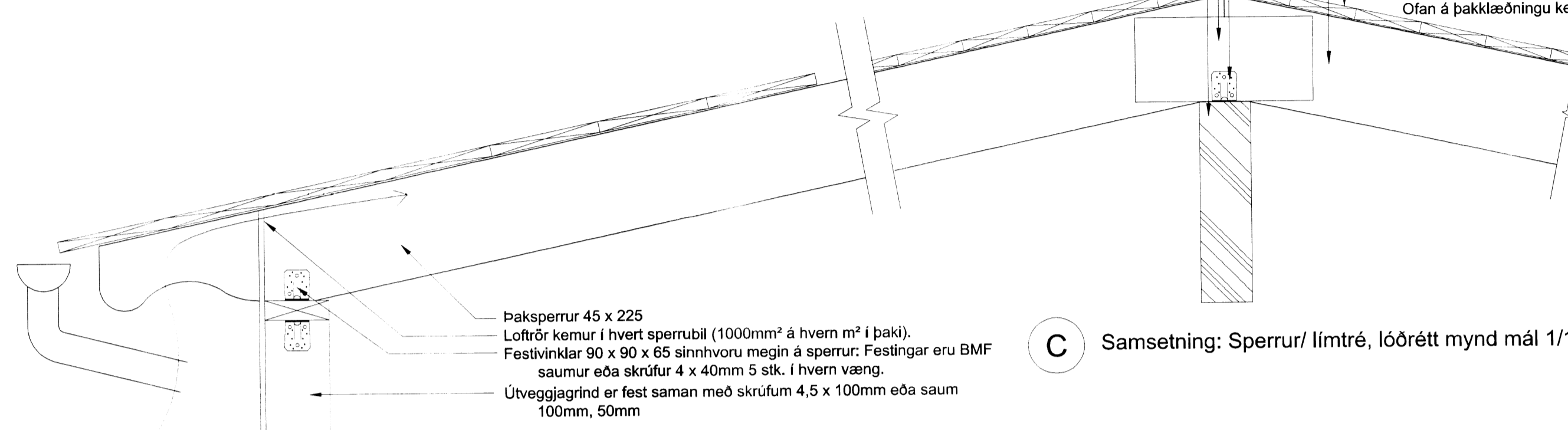

C Samsetning: Sperrur/ límtré, lóðrétt mynd mál 1/10

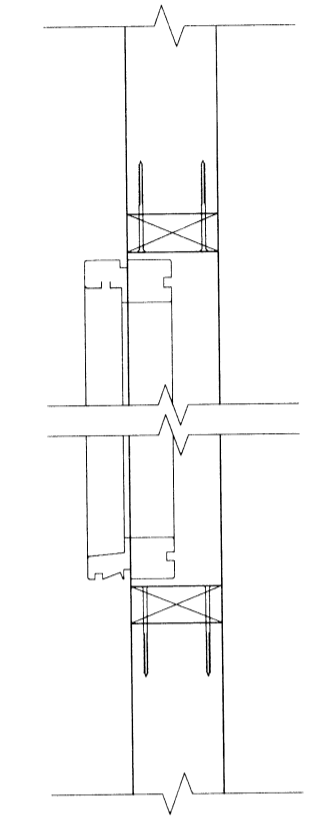

- Gluggar: Staðsetning á gluggum og hurðum í grind skal passa við utanhússklæðningu. Fúga í kring um glugga skal vera 10mm
- Veggjagrind 45 x 145mm er byggð upp samkvæmt mätkefni, mät er 600mm af miðri stoð í miðja stoð. Undir- og yfirstk. er fest við stoðir með festivinklum 90°90°65 sem koma báðum megin á stoðir, festingar 5 + 5 í hvern vinkel. Festivinklar koma ekki undir og yfir gluggum eða hurðum, ef gatið er meira en 1200mm á breidd koma vinklar á aðra hverja stoð.
- Allar grindur eru festar saman, fyrst með 4,5 x 100mm skrúfum eða nöglum. Sjá almennar skýringar.

D Staðsetning á gluggum í veggjagrind, lóðrétt mynd mál 1/10

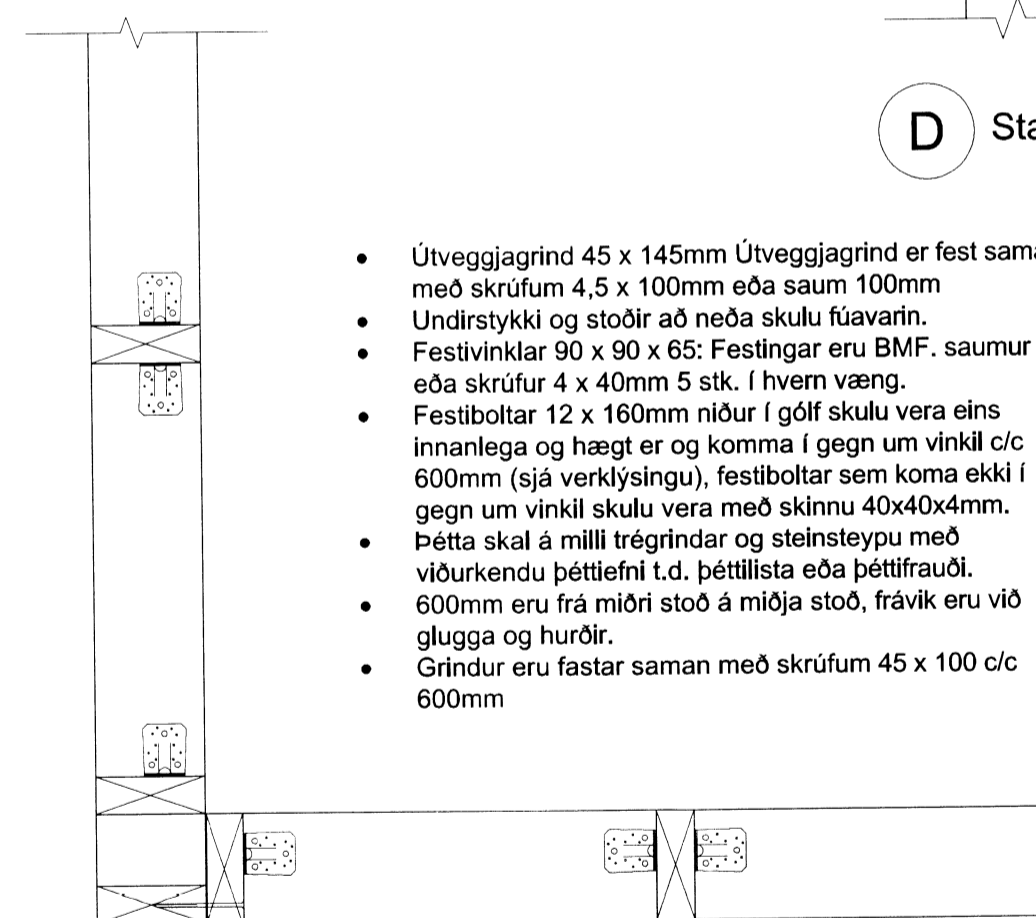

E Grunnmynd útveggjagrind: Lárétt mynd mál 1/10

- Útveggjagrind 45 x 145mm Útveggjagrind er fest saman með skrúfum 4,5 x 100mm eða saum 100mm
- Undirstykki og stoðir að neða skulu fúvarín.
- Festivinklar 90 x 90 x 65: Festingar eru BMF. saumur eða skrúfur 4 x 40mm 5 stk. í hvern væng.
- Festiboltar 12 x 160mm niður í gólf skulu vera eins innanlega og hægt er og komma í gegn um vinkel c/c 600mm (sjá verklýsingu), festiboltar sem koma ekki í gegn um vinkel skulu vera með skinnu 40x40x4mm.
- Þetta skal á milli trégrindar og steinsteypu með viðurkendu þéttiefni t.d. þéttilista eða þéttifrauði.
- 600mm eru frá miðri stoð á miðja stoð, frávik eru við glugga og hurðir.
- Grindur eru fastar saman með skrúfum 45 x 100 c/c 600mm

Þaksperrur 45 x 225
 Loftrör kemur í hvert sperrubíl (1000mm² á hvern m² í þaki).
 Festivinklar 90 x 90 x 65 sinnhvoru megin á sperrur: Festingar eru BMF saumur eða skrúfur 4 x 40mm 5 stk. í hvern væng.
 Útveggjagrind er fest saman með skrúfum 4,5 x 100mm eða saum 100mm, 50mm

B Samsetning: Sperrur/ útveggur, lóðrétt mynd mál 1/10

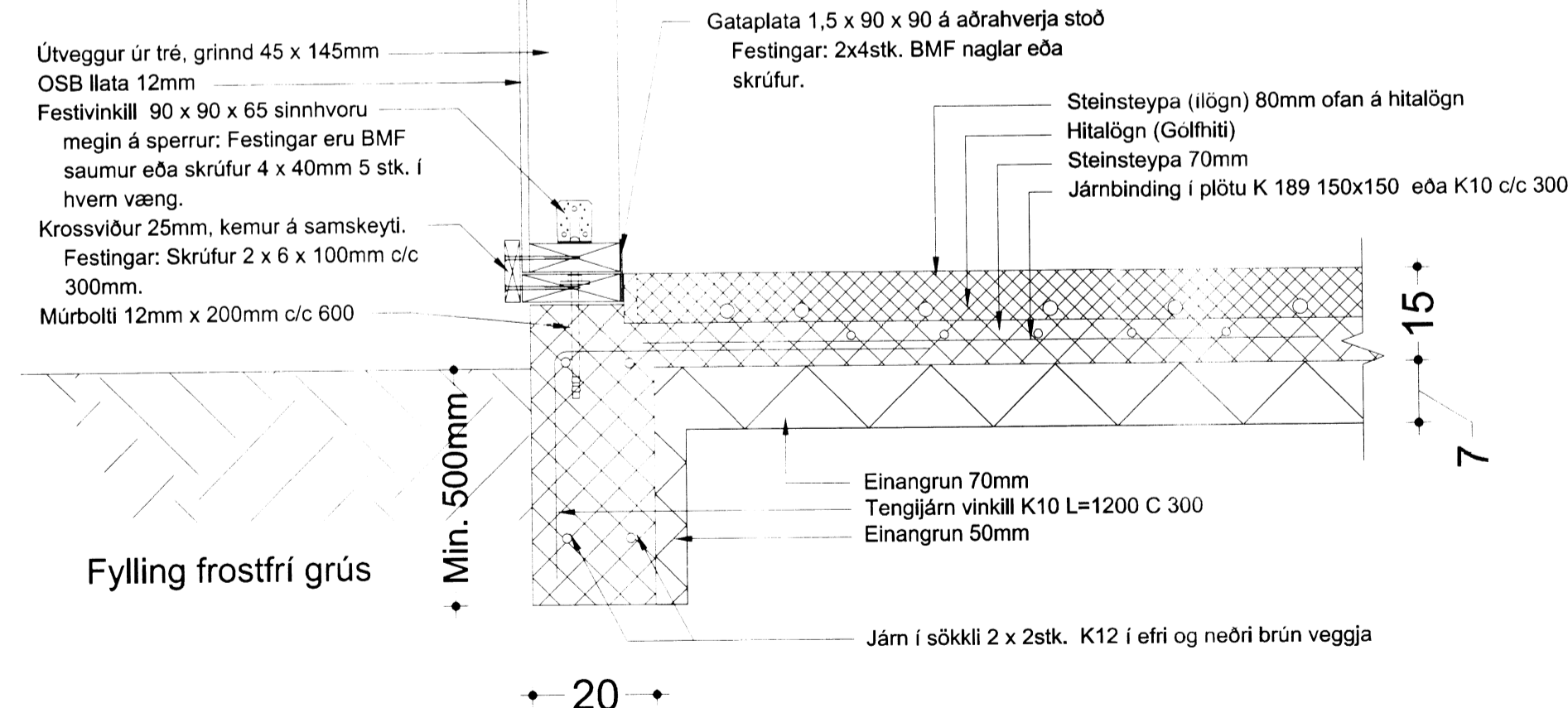

A Deili: Undirstaða / útveggur mál 1/20

Dags.	Breytingar	Nr.	Nafn
meter teiknistofa ehf Þverholt 3, 270 Mosfellsbær			
Verk: Heiðarrími 17, Grafnings og Grimsneshreppi	Landnr. 208316	Hannaöl/tekn. SA/SA	Verknr. 2015-001
Verklut: Deiliteikningar og snið	SAMBYKKI	545-B6	Tekning nr. 204
Friðrik Ólafsson 23.07.2015		Dags. 10-05-2015	Mkv. 1/ 10
Stefán Árnason byggingafræðingur, kt. 020346 4269 Símar 896 3920, 6617 280, sa@internet.is			

5.239