

Grunnmynd, mkv. 1:100

Skipulags- og byggingarfulltrúi Uppsveita bs.
Sampykkt
 10 OKT. 2013
Árnir E. Einarsson
 Byggingarfulltrúi

Afstöðumynd, mkv. 1:1000

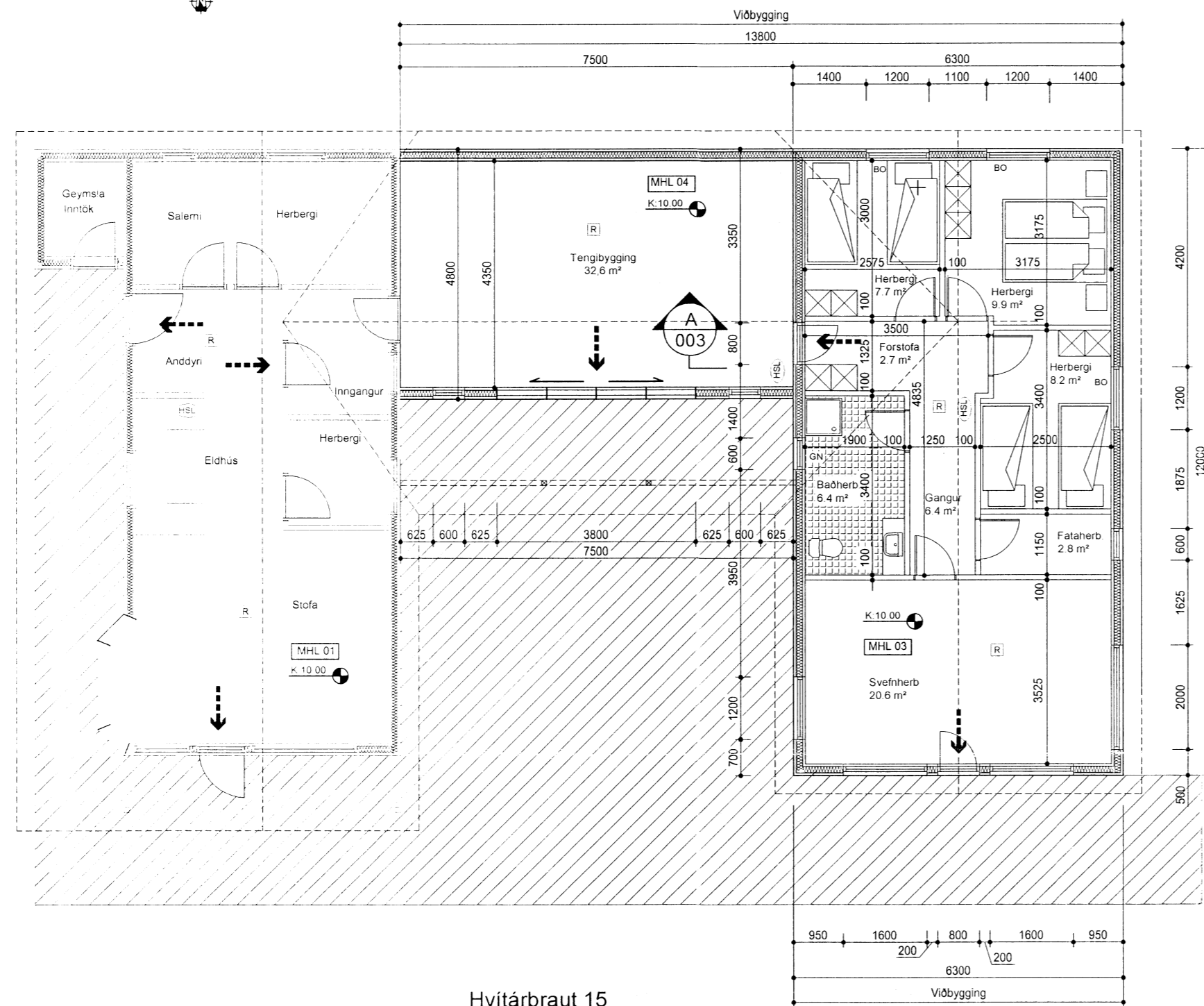

Hvitárbraut 15
 169693
 F=3500 m²

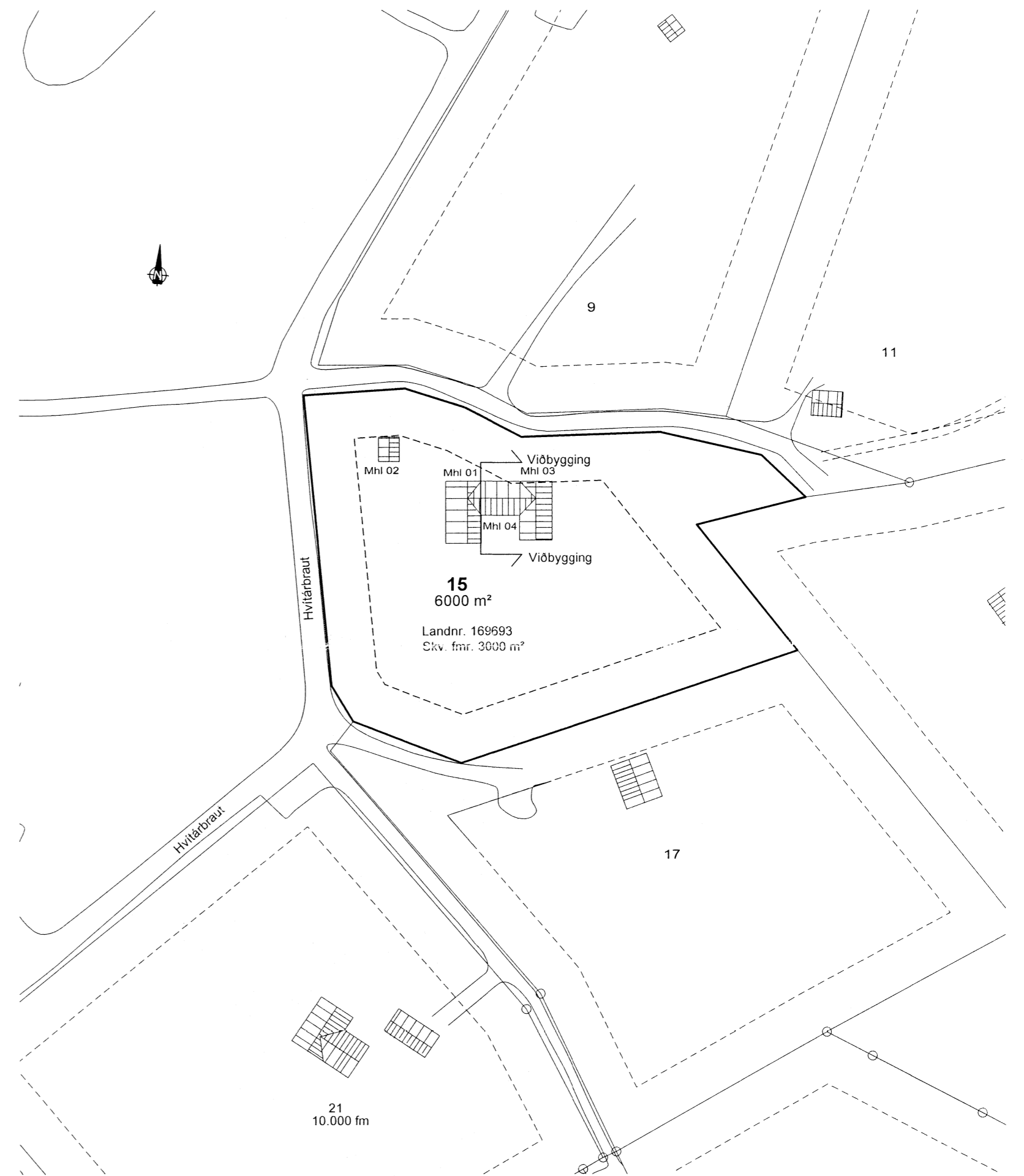

Byggingarlýsing:

Undirstöður sumarhússins eru úr steyptum veggjum með áföstum gólbitum húsið er timburhús klætt að utan með 31mm dropaklæðningu í flokki 2, loftræst 20 mm grind vindþétt með 9 mm krossvið og einangrað með 125 mm steinull. Að innan er rakavarnarlag, veggir klæddir með klæðningu sem er í flokki 2.

Þakið er byggt upp með timbursperrum einangrað með 180 mm þakull, rakavarnarlag og klæðning er í flokki 2. Þak er klætt með 25 mm borðaklæðningu, asfaltþappa og ysta klæðning er bárujárni. Loftun er um ø 40 mm rör c/c 300 mm á langliðum hússins. Þakkassi er úr timbri og rennur eru utanliggjandi.

Byggingin verður með hefðbundið ofnakerfi og neysluvatn verður lagt í eir. Gólfniðurfali í votrymum vatn skal renna óhindrað að niðurfalli.

Allt gler skal vera k- gler gler skal vera með 12mm loftbili og 8mm í opnanlegum fögum. Loftræsing er með opnanlegum gluggafögum. Byggingin skal byggð samkvæmt gildandi stöðlum og reglugerðum öll mál eru í mm nema á afstöðumynd þar eru öll mál í m kótar eru í staðbundnu kerfi.

Björgunarop skulu ekki vera minni en 500x780 mm, hæð upp í björgunarop skal ekki vera meiri en 1200 mm.

Stærðir:

Hvitárbraut 15

Staðgreinir: 8840-0150 Brúttó flatarmál Brúttó rúmmál

Sumarhús mhl 01	66,3 m ² br	215 m ³
Svefnalma mhl 03	75,6 m ² br	259,2 m ³
Tengibyggging mhl 04	36,0 m ² br	123,1 m ³

Skýringar:

- [010] Rýmisnúmer
- K.0.00 Kóti
- 00.00 Gólfkóti
- BN Þakniðurfali
- GN Gólfniðurfali
- Reykskynjari
- Rýmingarleið
- BO Björgunarop
- HSL Handslökkvitæki

-	-	-	-	-
B	28.04.2015	Gluggum á framhlíð (suðurhlíð) breytt		IB
A	20.07.2011	Afstöðumynd breytt og slökkvitækjum og texta bætt við		IB
Nr.	Dags.	Breyting		Samp.
Frumstærð blaðs	Minnkað 1:1.41	Mkv.: 1:100, 1:1000	Dags: 10.06.2011	Verk nr.: VS101053
A 2	A 3		Hannað: IB	Teiknað: SV
VERKFRÆÐISTOFA SÚÐURHESJA Víkurbraut 13, 230 Reykjanesbæ Sími: 4 200 100, Fax: 4 200 111 Veffang: http://www.vss.is Netfang: vs@vss.is			Teikn.nr.: A-002	Yfirf: PSP
			Hvitárbraut 15 Vaðneslandi, Grímsnesi Grunnmynd Afstöðumynd	
Samp:	<i>Árnir E. Einarsson</i>		Rt 130264-2639	

5297