

GRUNNMYND AF NEYSLUVATNSLÖGNUM : MKV. 1:50

NEYSLUVATNSLAGNIR ERU AL-PEX PLASTRÖR

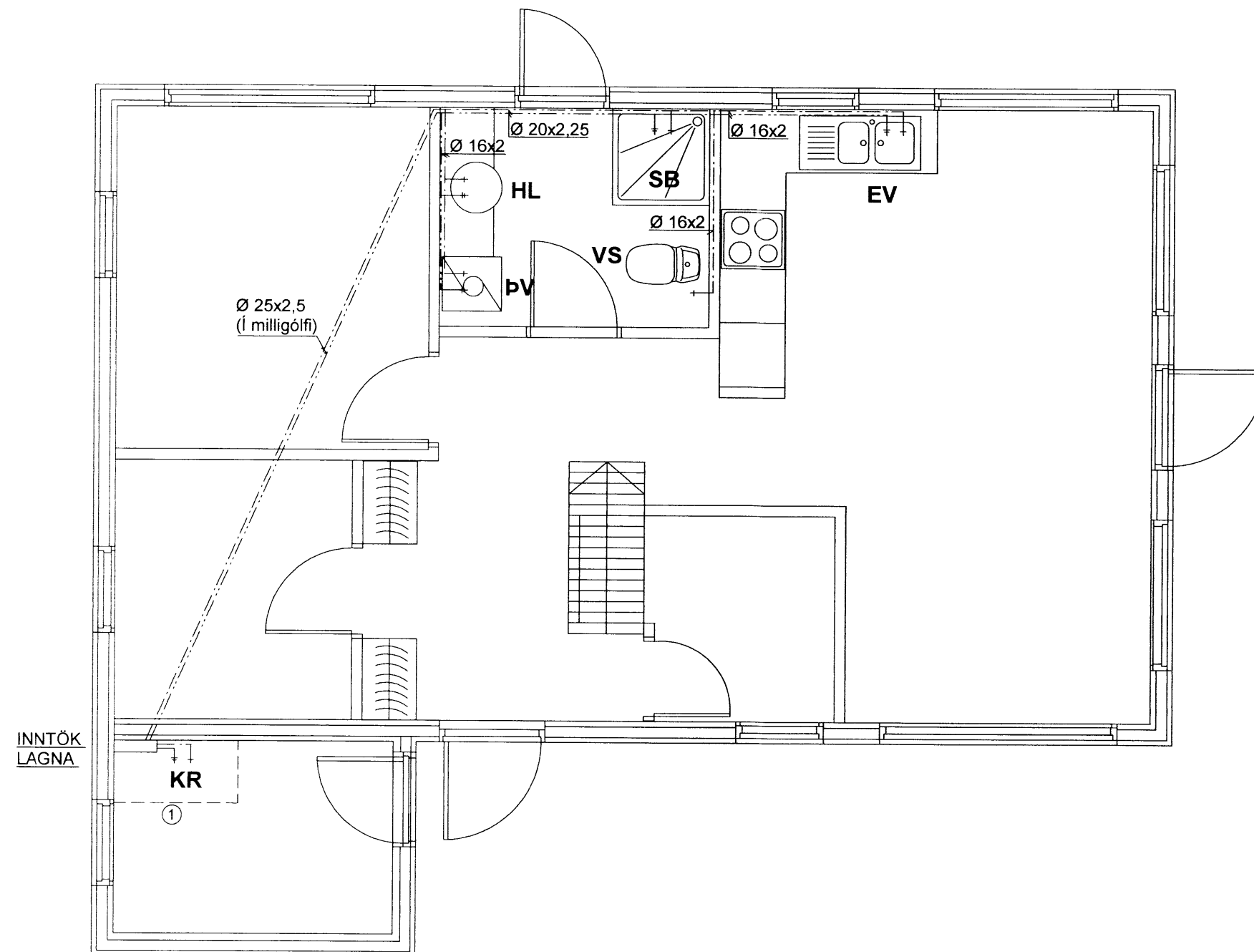

① NeysluvatnsHitakútur 200L (liggjandi)
Staðsettur við loft, undir sperrum
Geró t.d. Höiax RSL 200 frá Rafhitun

SKÝRINGAR :

NEYSLUVATNSLAGNIR:

NEYSLUVATNSLAGNIR ERU AL-PEX PLASTLAGNIR SAMKV. DIN 16883
LEGGJAST OFAN PLÖTU UNDIR SKÁPUM/STURTUBOTNUM
NEYSLUVATNSLAGNIR SÉU EINANGRÁÐAR MEÐ 20mm EINANGRUNARHÓLKUM (GLERULL/STEINULL)
EINANGRUNARHÓLKARNIR SÉU MEÐ ÞRÁÐSTYRKTRI ÁLKÁPU SEM YFIRLAPPIST
OG LÍMIST LANGS EFTIR EINANGRUNINI.
ÞARSEM HÓLKAR KOMA SAMAN SKAL LÍMA MEÐ 50mm ÁLLÍMBANDI YFIR SAMSKYTTI
VATNSRÖRIN SKULU ÞOLA 80 GRÁÐUR C SAMFELT VIÐ 700 Kpa VINNUÞRÝSTING OG
TENGYKKI SÉU ÚR AFSINKUNARÞOLNU MESSING OG SKULU HÆFA RÖRUM

ALLT EFNI OG FRÁGANGUR SÉ SAMKV. ÍST 67 OG GILDANDI REGLUGERÐUM
ALLT EFNI HAFI LAGNAEFNISVOTTUN

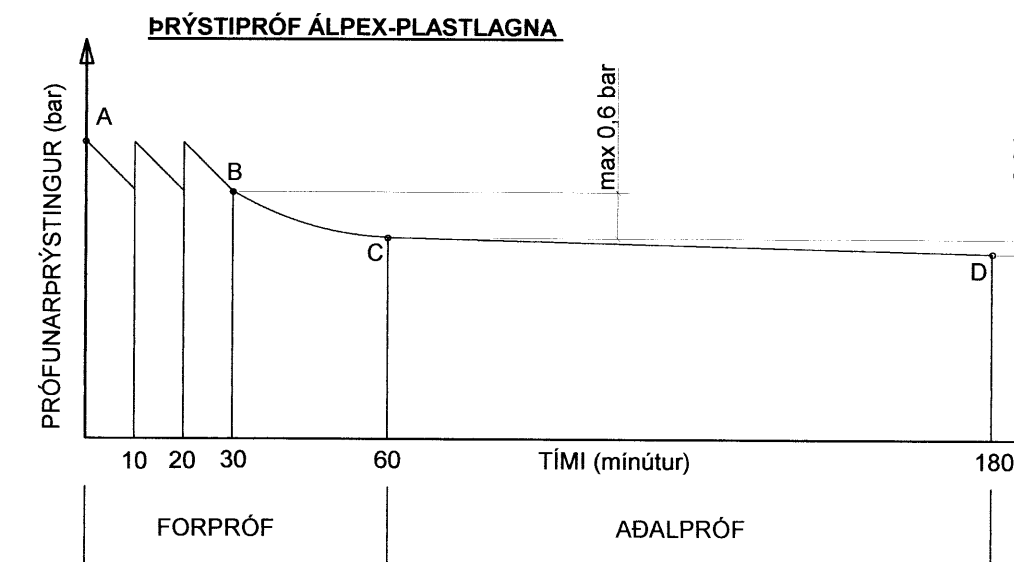

ÞRÝSTIÞRÓF SKAL FRAMKVÆMA EINS OG SÝNT ER Á LÍNURITINU
PRÓFUÞRÝSTINGUR ER MÍNAST 15 bar
MESTI LEYFLEGI ÞRÝSTINGSMUNUR MILLI B OG C Í FORPRÓFI ER 0,6 bar
MESTI LEYFLEGI ÞRÝSTINGSMUNUR MILLI C OG D Í ADALPRÓFI ER 0,2 bar

HITAKERFI:

ÞARTIL HITAVEITA VERÐUR TEKIN INN Í HÚSIÐ VERÐUR ÞAÐ HITAÐ UPP MEÐ RAFMAGNI

TEIKN.NR. 2.03	Tæknivangur ehf. KT.450586-1889 Kirkjustétt 26, 113 Reykjavík Sími:564 22 44, Netf. tv@vortex.is
KVARÐI: 1:50, 1:10	
DAGS. Maí 2015	
HANNAÐ: MG	VERKEFNI: Viðeyjarsund 5, Hraunborgum - Grímsnesi
TEIKNAD: MG	LAGNIR: GRUNNMYND AF NEYSLUVATNSLÖGNUM OG SKÝRINGAR
YFIRFARIÐ: Magnús Gylfason	Undirskrift Aðalhönnuðar