

Skýringar

Snjóbræðslulagnir eru ø25PP hitaþolnar plastpípur, sem lagðar eru með 250mm millibili að jafnaði nema annað sé tilgreint. Tryggja skal jafna fjarlægð milli röra með þar til gerðum fjarlægðarstöngum. Snjóbræðslulagnir undir hellulögnum eða malbiki eru lagðar á þjappaðan sand. Lagnir skal þrýstiprófa, með köldu vatni með 6kg/m² þrýstingi, sem standa skal í 12 klst. og má ekki falla meira en 0,5kg/cm². Samsetningum skal halda í lágmarki. Staðsetja skal allar samsetningar í samráði við eftirlitsmann. Samsetningar skal merkja inn á teikningar. Allur sandur sem notaður er umhverfis snjóbræðslulagnir skal vera fjölkorna sandur með háa rúmpyngd og leiða vel varma. Ekki er heimilt að nota vikursand.

Lengd á snjóbræðslulögnum

Slaufa nr.	Staðsetn.	Lengd lm.	Teng.
A101	Útitróppur	134	v. hús
A102	Svalir	161	v. hús
A103	Svalir	183	v. hús
A104	Neðra svæði suðaustur	200	v. hús
A105	Neðra svæði við pott	164	v. hús
A106	Efra svæði suðvestur	120	v. hús
A107	Gangstigur frá bílskúr	144	v. hús
A108	Aðkeyrsla að húsi	126	v. hús
	Samtals	1232	
B101	Framan við bílskúrshurð	192	v. bílsk.
A102	Meðfram bílskúrshlið	186	v. bílsk.
A103	Aftan við bílskúr og að húsi	199	v. bílsk.
	Samtals	577	
	Alls lengd	1383	

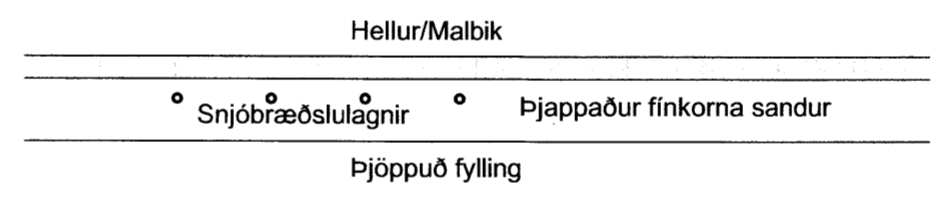

Staðsetning hitalagna í jörðu
M 1:20

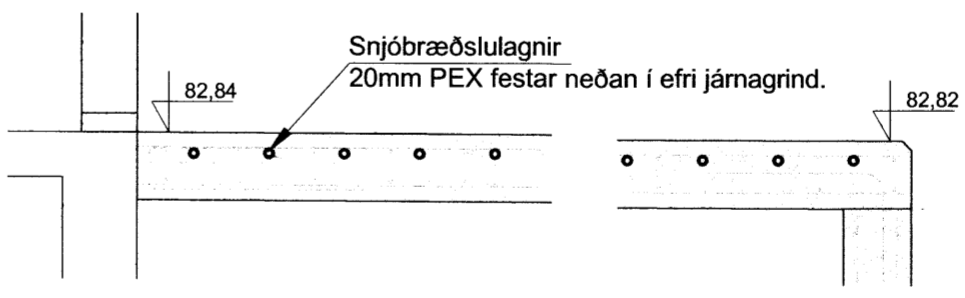

Staðsetning hitalagna í svalaplötu
M 1:20

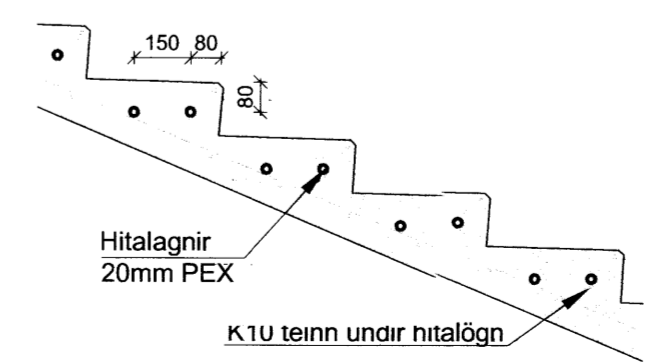

Staðsetning hitalagna í tröppum
M 1:20

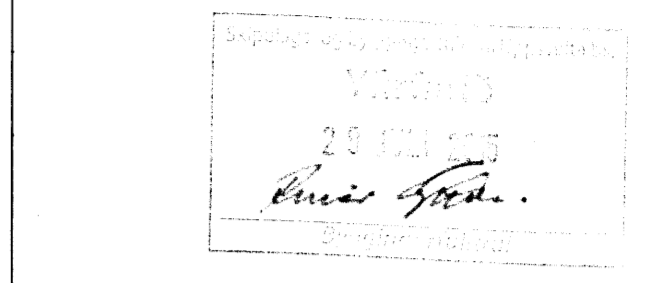

ABALHÖNNUÐUR

ÚTG. DAGS.	ÚTGÁFUFRILL	HANNAÐ TEIKN. YFIRF.

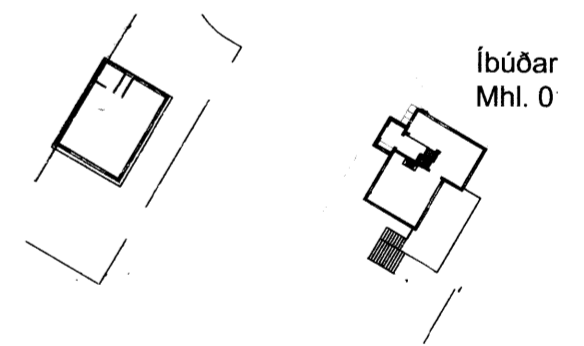

Sólvangur, Bláskógarbyggð
Íbúðarhús
801 Selfoss

Snjóbræðslulagnir
Grunnmynd snjóbræðslulagna við bílskúr
Snið og deili

TEIKNINÚMÉR	BLAÐSTÆRD	HANNAÐ:	GH
5135-001	A2	TEIKNAD:	SSI
--_2_80_01		YFIRFARID:	GH

DAGS.	MÆLIKVARÐI	ÚTGÁFA
Júní 2015	1:100	A

SAMPYKKT: *Guðmundur Hjaltason*
Kennitala: Guðmundur Hjaltason kt. 070966-5579

D:\Dóbra Björg Marnósdóttir_5135\001_Íbúðarhús og bílskúr\Gögn\Teikningar-teikningaskrá\lagnir\12114-280-snjobr-1.dwg