

Suðlægg hlið

Mkv 1:100

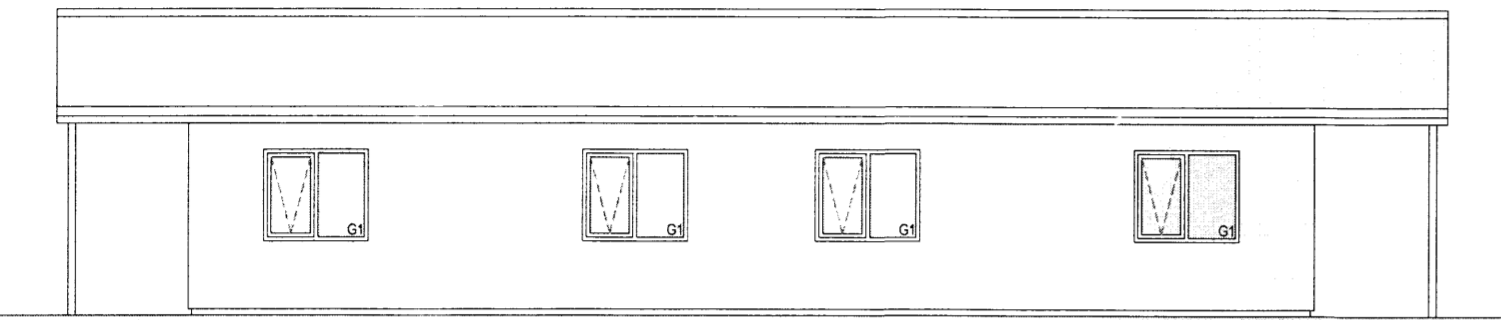

Norðlægg hlið

Mkv 1:100

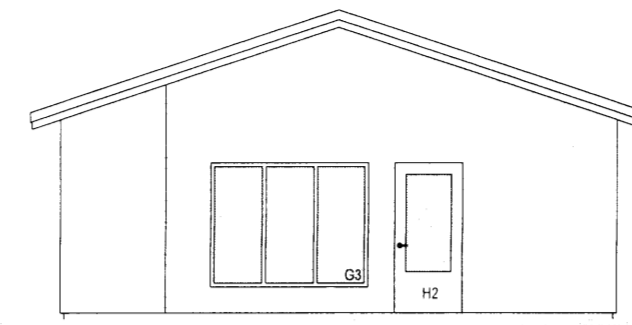

Austlægg hlið

Mkv 1:100

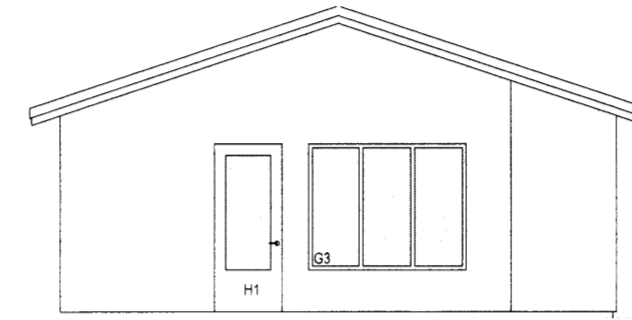

Vestlægg hlið

Mkv 1:100

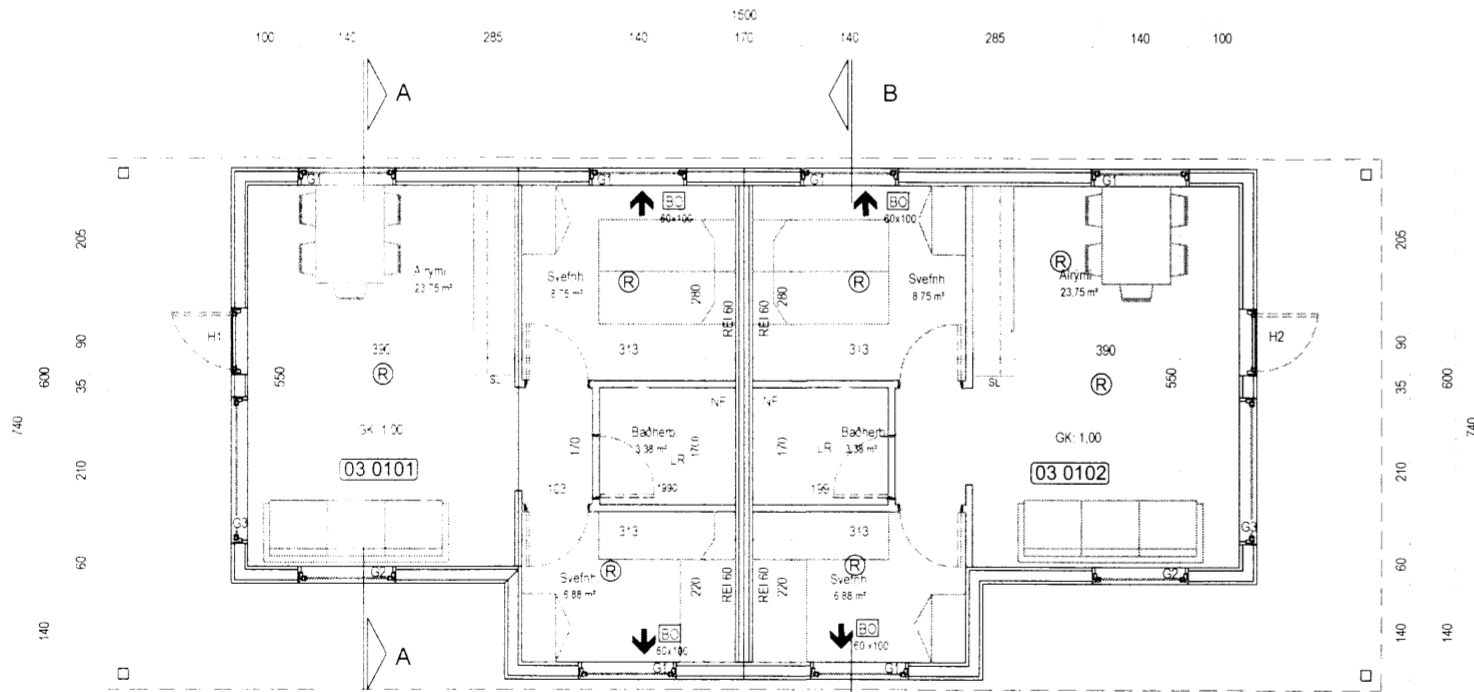

Grunnmynd

Mkv 1:100

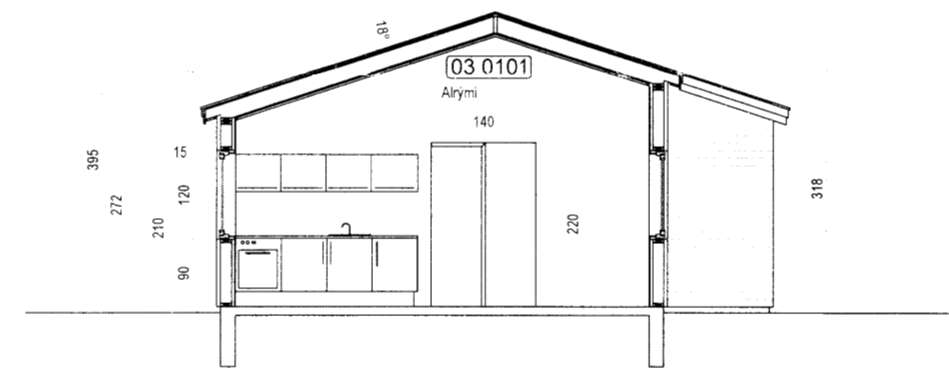

Snið A-A

Mkv 1:100

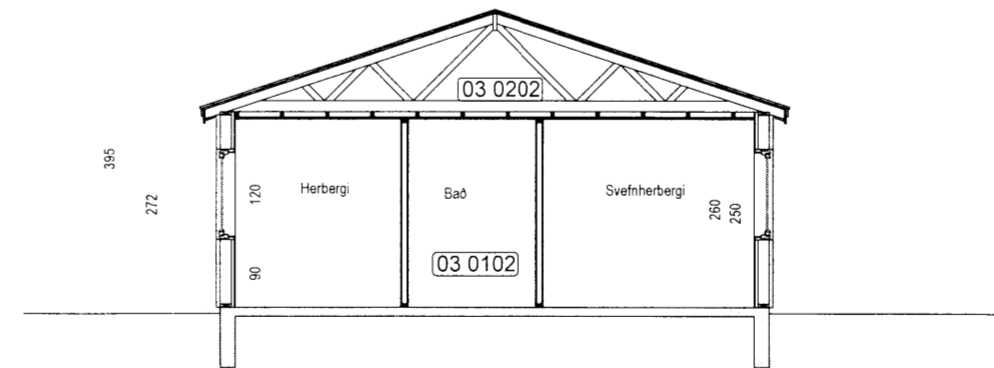

Snið B-B

Mkv 1:100

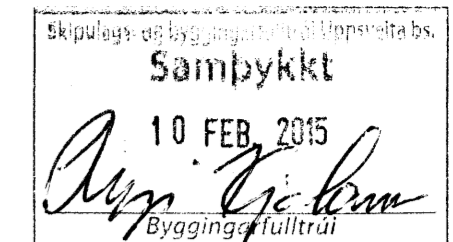

Almennt:
Sótt er um leyfi fyrir gistihúsi á einni hæð á lóð nr. 6 við Miðdalskot, Bláskógabyggð.
landnr. 167643 og staðgreinir 8721-04-00042000.
Gistihúsið mhl 03 er 99.8 fermetra timburhús á einni hæð. Gistihúsið er 337.2 rúmmetrar.

Gólf:
Sökkjar eru staðsteyptir á bjappaða fyllingu. Botnplata er staðsteypt.
Sökkjar eru einangraðir með 75mm plasteinangrun og botnplata með 100mm plasteinangrun.
Útveggir:
Eru byggðir úr timburgrind klæddir að utan af með krossvið loftunnargrind og eru útveggir klæddir með viðarklæðningu.
Milli timburstoða er einangrað með 150mm steinull, á timburgrind kemur rakavarnarlag, rafalagngrind og gífs- eða spónarplötuklæðningu.

Innveggir:
Léttir innveggir eru gerðir úr 34x70mm timburstöðum og einangraðir með 50mm einangrun. Klæðning innveggja er panelklæðning nema í geymslu þar sem klætt er með 12mm spónarplötum og sturturými er klætt með rakabólum gífsplötum og flisalagt yfir.

Þakvirki:
Þakvirki er kraftsperrubak og yfir alými er hefðbundin þakvirki með sperrum sem hvíla á útveggjum og mænibita, með 18"þakhalli einangrun er 200mm steinullareinangrun með vindvörn. Sperrur eru klæddar með 25x150mm borðklæðningu þakpappa og bærklæðningu. Að innan kemur rakavarnarlag lagngrind og standani panelklæðning.
Þakkantur er úr bandsöguðum borðum með utanliggjandi ál-þakrennum og niðurfólum.

Lagnir:
Allar neysluvatnslagnir lagðar í botnplötu.
Húsið er hitað upp með ofnum en gólfhitlagnir eru í alými.
Fráveita er lögð að rotþró og frágangur samkvæmt lögum og reglugerð.

Gluggar og hurðir:
Gluggar eru timburgluggar.

Annað:
Í húsinu skal vera slökkvitæki.
Stærð allra björgunarropa er tilgreind á grunnmynd.

Skýringar:
R = Reykskyngjani
LR = Loftræsting
SL = Slökkvitæki
BO = Björgunarop
NF = Niðurfall
GK = Gólfkoti

HELSTU STÆRDIR:		
03-0101 Gistihús.....	49.9 m ²	168.6m ³
03-0102 Gistihús.....	49.9 m ²	168.6m ³
Heildarstærð byggingar á lóð	99.8 m ²	337.2m ³

Stærð lóðar.....	16 400,0 m ²
Nýtingarhlutfall lóðar.....	0.006

Miðdalskot, Bláskógabyggð

A-14-032 Grunnmynd, útlit og snið

Eiríkur Vignir Pálsson BFI Kt: 010875-4179

Kjartan Sigurbjartsson BFI Kt: 190275-5319

Teikn. K.Sig
Dags. Nóvember 2014
Mkv. 1:100
Bláðast. A-2

01.02-A

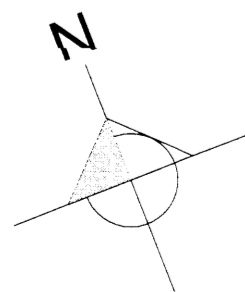

ÚTPRENTAÐ: 14.11.2014 13:02:19
SÍÐAST VISTAÐ: 14.11.2014 10:51:46
proark@proark.is
Sími 4821430 Eyranvegur 31, 800 Selfoss