

**Almennt:**  
 Sött er um leyfi fyrir gistihúsi á einni hæð á lóð nr. 6 við Miðdalskot, Bláskógabyggð.  
 landnr. 167643 og staðgreinir 8721-04-00042000.  
 Gistihúsið mhl 03 er 99,8 fermetra timburhúsi á einni hæð. Gistihúsið er 337,2 rúmmetrar.

**Gólf:**  
 Sökkjar eru staðsteyptir á þjappaða fyllingu. Botnplata er staðsteypt.  
 Sökkjar eru einangraðir með 75mm plasteinangrun og botnplata með 100mm plasteinangrun.

**Útveggir:**  
 Eru byggðir úr timburgrind klæddir að utan af með krossvið lofunnagrind og eru útveggir klæddir með viðarklæðningu.  
 Milli timburstöða er einangrað með 150mm steinull, á timburgrind kemur rakavarnarlag, rallaflagnagrind og gífs- eða spónarplötuklæðningu.

**Innveggir:**  
 Lettir innveggir eru gerðir úr 34x70mm timburstöðum og einangraðir með 50mm einangrun. Klæðning innveggja er panelklæðning nema í geymslu þar sem klætt er með 12mm spónarplötum og sturturými er klætt með rakapólum gífsplötum og flisalag yfir.

**Þakvirki:**  
 Þakvirki er kraftsperrubak og yfir alrymi er hefðbundið þakvirki með sperrum sem hvíla á útveggjum og mænissbita, með 18°þakhalli einangrun er 200mm steinullareinangrun með vindvörn. Sperrur eru klæddar með 25x150mm borðklæðningu þakpappa og báruklæðningu. Að innan kemur rakavarnarlag lagnagrind og standani panelklæðning. Þakkantur er úr bandsöguðum borðum með utanálíggjandi al-þakrennum og niðurfólum.

**Lagnir:**  
 Allar neysluvatnslagnir lagðar í botnplötu.  
 Húsið er hitað upp með ofnum en gólfhitagagnir eru í alrymi.  
 Fráveita er lögð að rotþró og frágangur samkvæmtum lögum og reglugerð.

**Gluggar og hurðir:**  
 Gluggar eru timburgluggar.

**Annar:**  
 Í húsinu skal vera slökkvitæki.  
 Stærð allra björgunnaropa er tilgreind á grunnmynd.

**Skýringar:**  
 R = Reykaskynjari  
 LR = Loftræsting  
 SL = Slökkvitæki  
 BO = Björgunarop  
 NF = Niðurfall  
 GK = Gólfkóti

**HELSTU STÆRÐIR:**

03-0101 Gistihús.....	49.9 m <sup>2</sup>	168.6m <sup>3</sup>
03-0102 Gistihús.....	49.9 m <sup>2</sup>	168.6m <sup>3</sup>
Heildarstærð byggingar á lóð	99.8 m <sup>2</sup>	337.2m <sup>3</sup>

Stærð lóðar..... 16.400,0 m<sup>2</sup>  
 Nýtingarhlutfall lóðar..... 0.006

**Miðdalskot, Bláskógabyggð**  
 A-14-032  
**Afstöðumynd**

Eiríkur Vignir Pálsson BFÍ      Kt: 010875-4179

Kjartan Sigurbjartsson BFÍ      Kt: 190275-5319

Teikn. K.Sig  
 Dags. Nóvember 2014  
 Mkv. 1:500  
 Blaðast. A-2

**01.01-A**

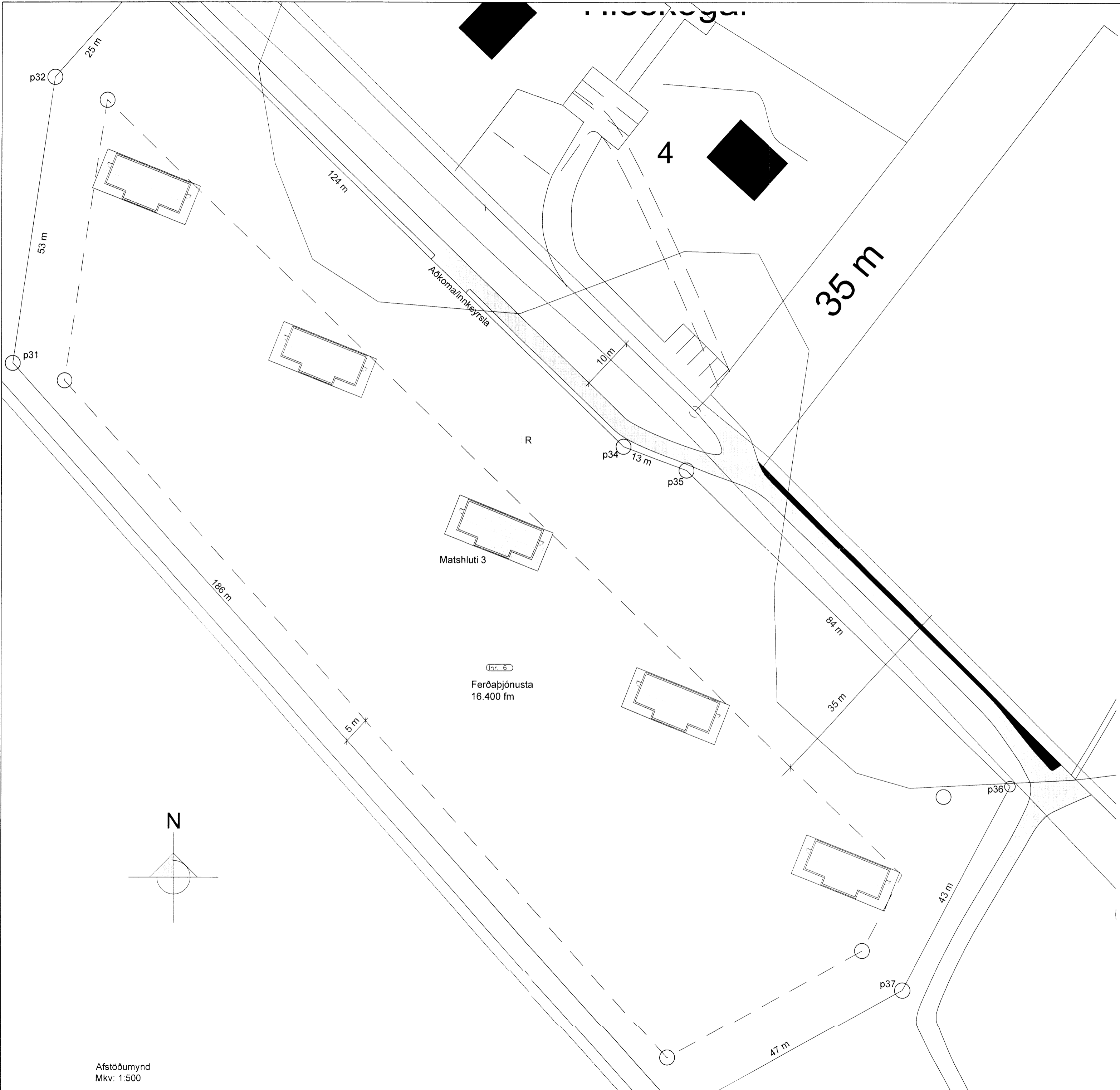

Afstöðumynd  
 Mkv: 1:500