

Dregari: 2x 45x195mm

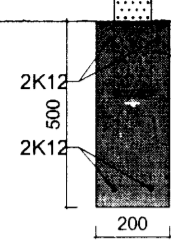

F1: Gataplata, 100x300x1,5, steipt niður í undirstöður. Platan nái 20 sm niður í steypu og komi beggja vegna á dregaran. Neglt með 10 stk $40\%_{50}$ í hvern festiflöt.

SNID A-A

Dregari: 2x 45x195mm undir húsi. Viðbótarbíti kemur yfir undirstöðum og á samskeytum.

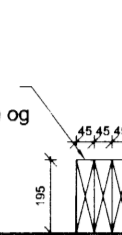

F1: Gataplata, 100x300x1,5, steipt niður í undirstöður. Platan nái 20 sm niður í steypu og komi beggja vegna á dregaran. Neglt með 10 stk $40\%_{50}$ í hvern festiflöt.

SNID B-B

F2: Gaffaljárn: 48x195 komi á alla gólfbita.
F2: Negling 7 s K^{40}_{40} hvoru megin.

SNID C-C

F2: Gaffaljárn: 48x195 komi á alla gólfbita.
F2: Negling 14 s K^{40}_{40} .

SNID C1-C1

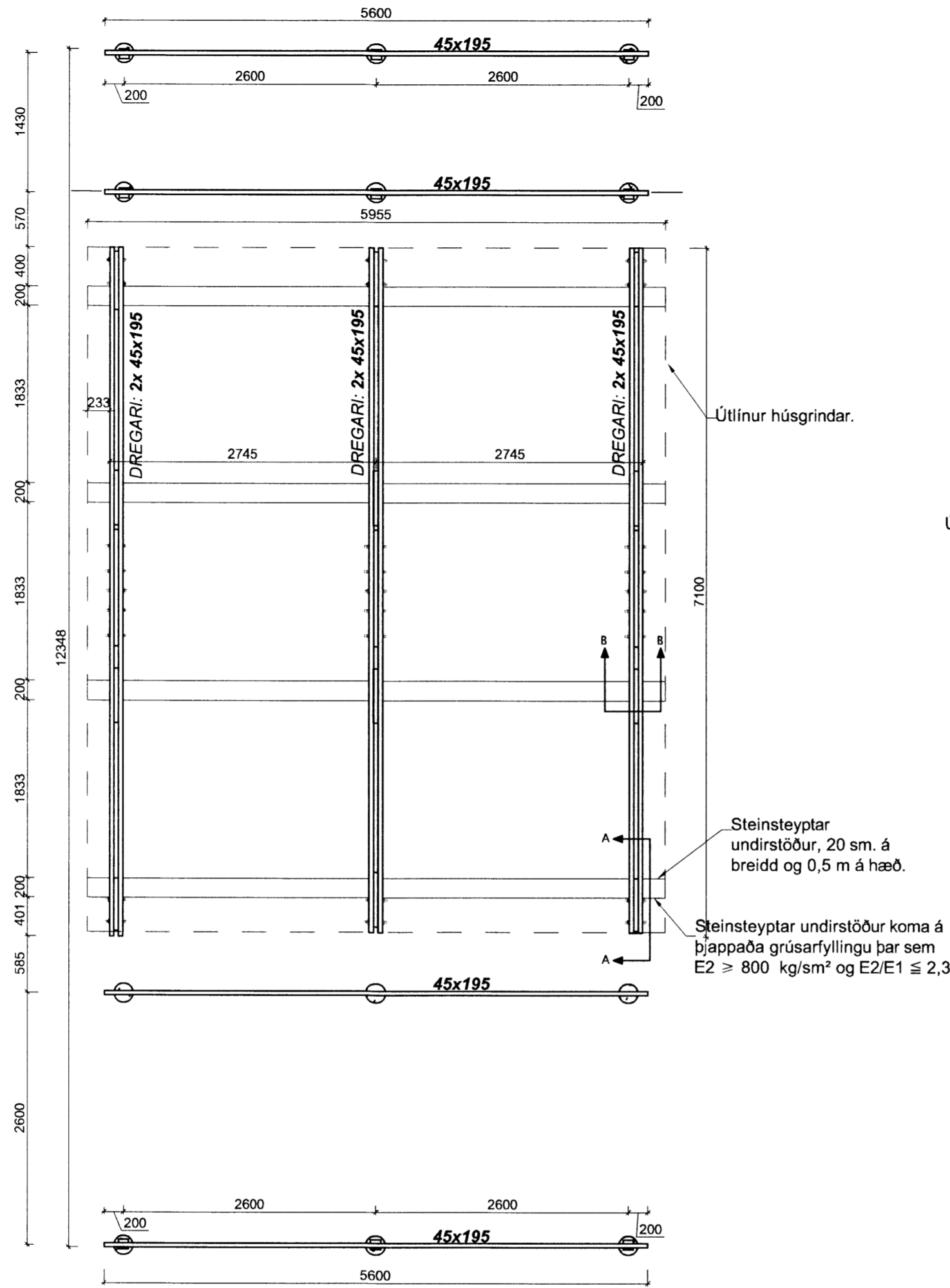

Undirstöður og burðarrammi

Útlínur húsgrindar.

Útlínur húsgrindar.

Steinsteyptar undirstöður, 20 sm. á breidd og 0,5 m á hæð.

Steinsteyptar undirstöður koma á þjappaða grúsarfyllingu þar sem $E2 \geq 800 \text{ kg/sm}^2$ og $E2/E1 \leq 2,3$.

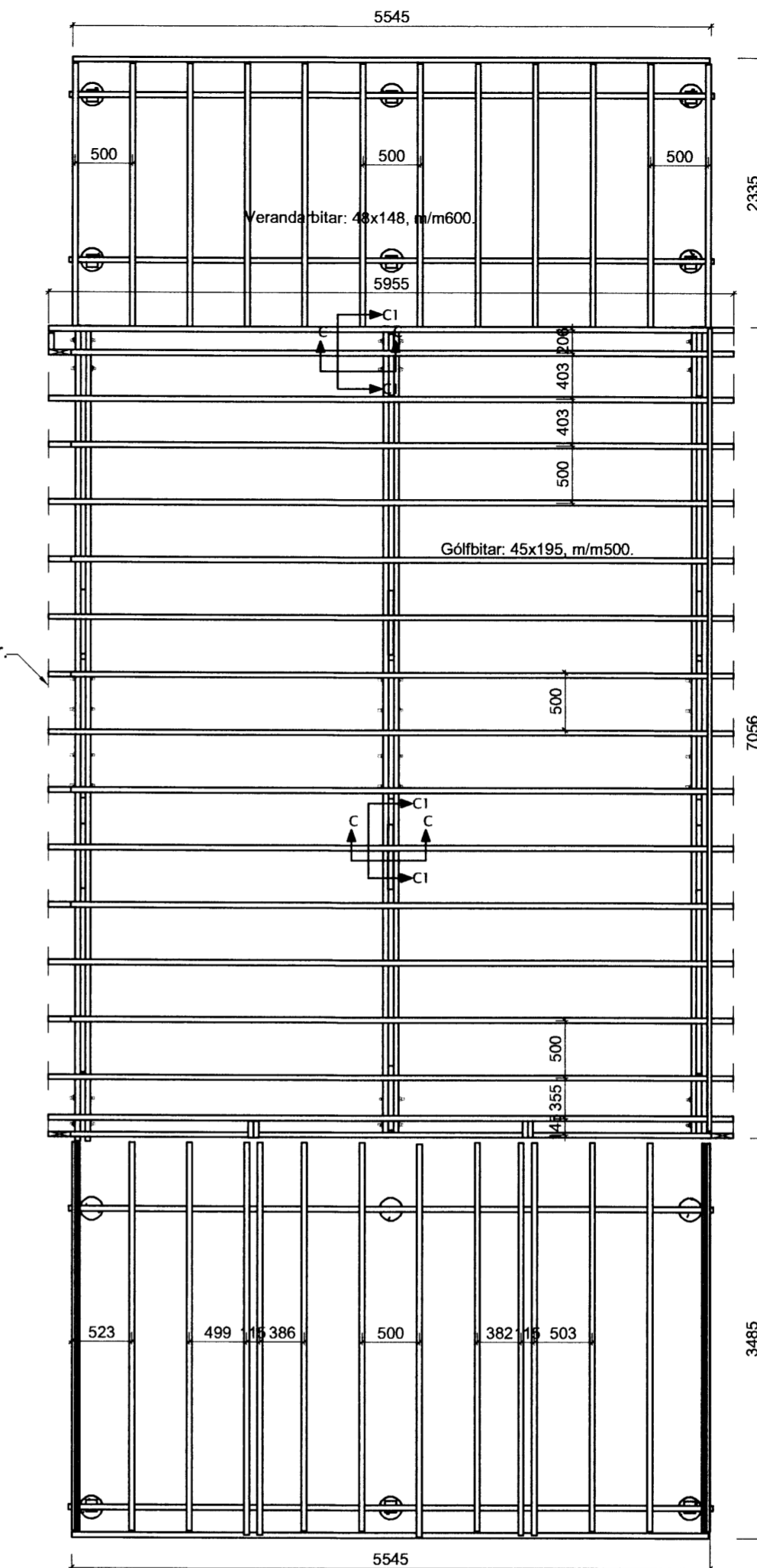

Gólfbitar

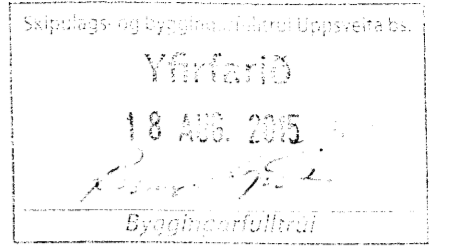

SKÝRINGAR:

Allt burðarefni í gólfvirki er að minnsta kosti af styrkleikaflokki C18. Gólfbitar eru úr 48x148 mm með mesta millibili bita m/m 600. Allar neglingar eru a.m.k. 3 stk S 38/100.

Undirstöður eru úr steinsteypu, S250, járngrind í undirstöðum er þannig að efst og neðst í undirstöður koma 2K12 og upp með endum að auki kemur járngrind með K10 m/m250 í báðar áttir.

Allar frárennisslagningar í grunni eru $\varnothing 100$ PVC lagðar á frostfrítt dýpi, ca. 120sm, lögn frá brunni að rotþró fylgi landhalla með þó ekki minni halla en 20‰. Lagnir að tækjum, öðrum en VS, ofan gólfs eru $\varnothing 50$.

Breytingar:



Vinnustofa: Stóru-Sandvík 4, 801 Selfoss. Sími 482-1738 / 896-9199. Netfang: husey@internet.is

Áb. m. og réttthaf ©: Samúel Smári Hreggviðsson, byggingatæknifræðingur, M.T.F.I. Kt.: 200752-4659

Viðfangsefni: HRAUNTRÖÐ 30 Grímsnes- og Grafningshreppi

Verkhlyfi: UNDIRSTÖÐUR, DREGARAR, GÓLFBITAR, SNID OG SKÝRINGAR

Mælikvæði: 1:50 og 1:20. Teiknað/Reiknað: ssh

Dagsetning: Stóru-Sandvík 4, í júlí 2015

Sambykkt:

Verknúmer: 14-677

Teikn.nr.: 2-02

5406