

8 7 6 V 5 4 3 2 1

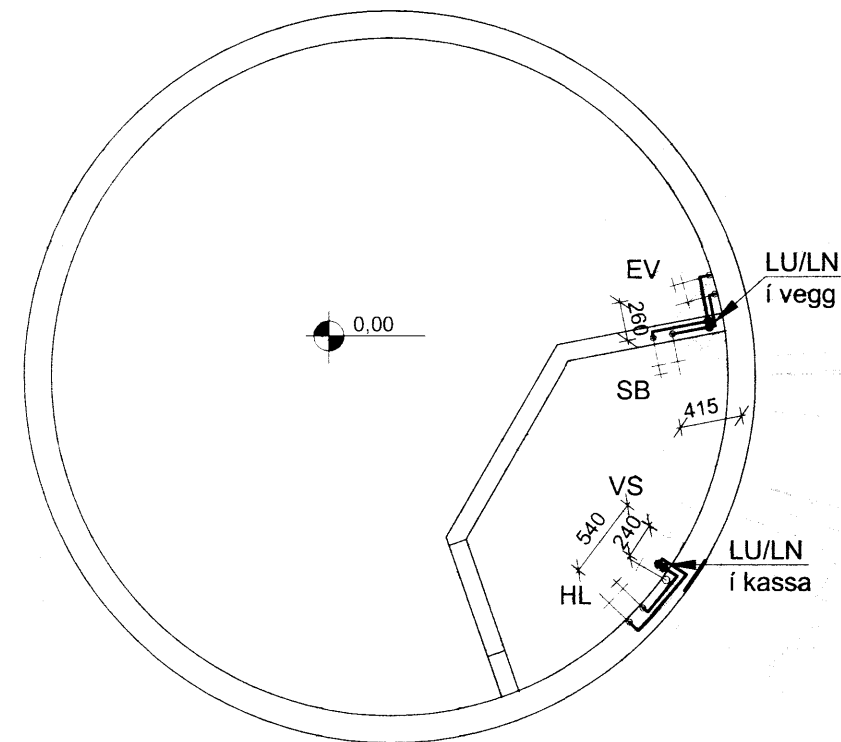

Grunnmynd - neysluvatnslagnir 1., 3. og 4. hæð

M 1:50

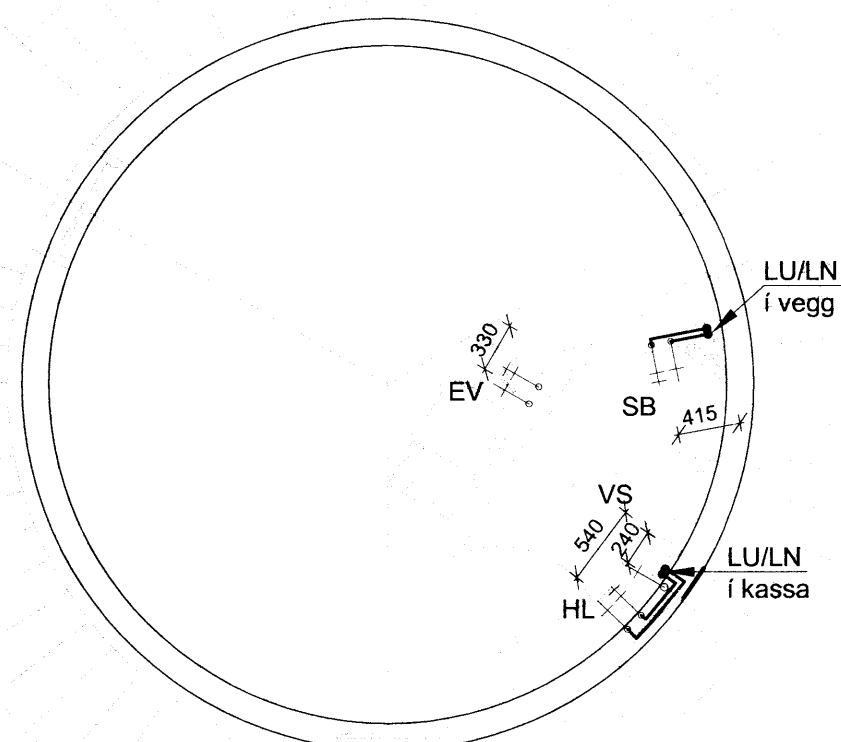

Grunnmynd - neysluvatnslagnir 2. hæð

M 1:50

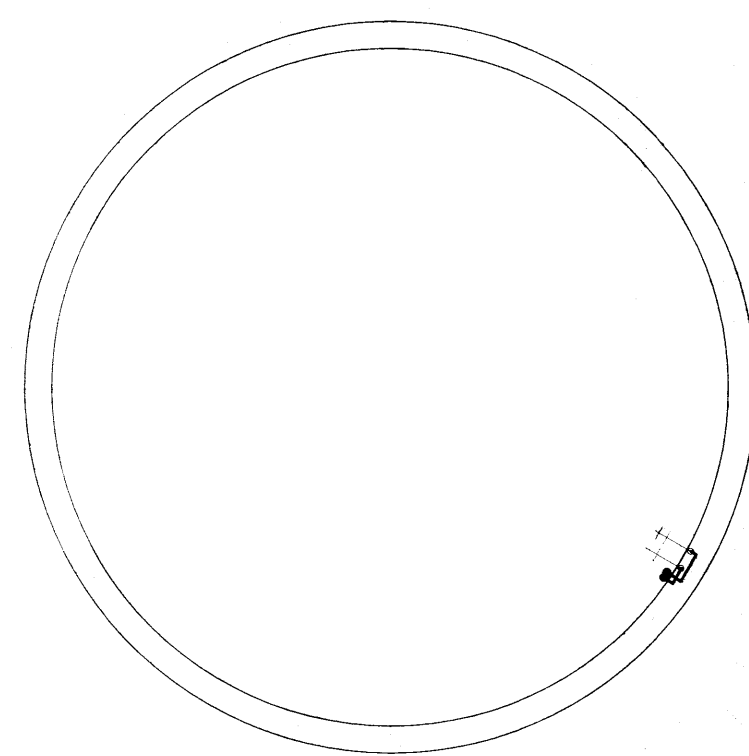

Grunnmynd - neysluvatnslagnir 5. hæð

M 1:50

Skýringar:

Pípur
 Pípumál er heiti röra.
 Lagnaefni eru Al-pex rör.
 Allar lagnir séu í samræmi við gildandi reglugerðir og þær þrýstiprófaðar við 8bar þrýsting í 24klst.

Neysluvatnslagnir eru ál-pex.

Stærðir eru:

14x2,0	nefnd á teikningu	ø14
16x2,0		ø16
18x2,0		ø18
20x2,25		ø20
25x2,5		ø25
32x3,0		ø32
40x4,0		ø40

Allt efni skal vera vottað Ranskóknarstofnun byggingariðnaðarins.

Skammstafanir:

- PVC plaströr, pvc (rauðbrúnn)
- PP plaströr, pp (grá)
- BR brunnur
- GN gólfniðurfall með vatnslás
- GSN gegnumstreymisniðurfall í gólf
- ÞN þakniðurfall
- HL handlaug
- VS vatnssalerni
- SB/BK steypibað/baðkar
- EV eldhúsvaskur
- UV uppþvottavél
- ÞV þvottavél
- SV skolvaskur
- NF útiníðurfall
- KR krani
- HR hreinsistútur með loki
- BS brunaslanga
- FN fallstammi nr. N
- UT útloftun

Línugerðir:

- Kalt neysluvatn
- Heitt neysluvatn

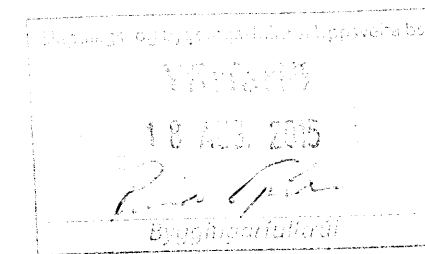

ADALHÖNNUÐUR

ÚTG.	DAGS.	ÚTGAFUFERILL	HANNAÐ TEIKN. YFIRF.
------	-------	--------------	----------------------



Klettar, Skeiða- og Gnúpverjahr.

Turnbygging
801 Selfossi

Neysluvatnslagnir

Grunnmynd

Skýringar

TEIKNINÚMÉR	BLADST/ERÐ	HANNAÐ	GH
5161-001	A2	TEIKNAD:	SSI
--_2_30_01		YFIRFARIB:	GH

DAGS.	MÆLIKVARÐI	ÚTGÁFA
Júlí 2015	1:50	A

SAMPYKKT:

Kennitala: Guðmundur Hjaltason kt. 070966-5579

O:\VA\Asgerir Eiríksdóttir\1611001_Jógastöð\Gögn\Teikningar\teikningaskrá\1611001-230.dwg

8 7 6 V 5 4 3 2 1

54/5.