

Seigulags- og Byggingarfulltrúi Útvefsta  
 Yfirfarið  
 13 JULÍ 2015  
*Þórunn Þórunn*  
 Byggingarfulltrúi

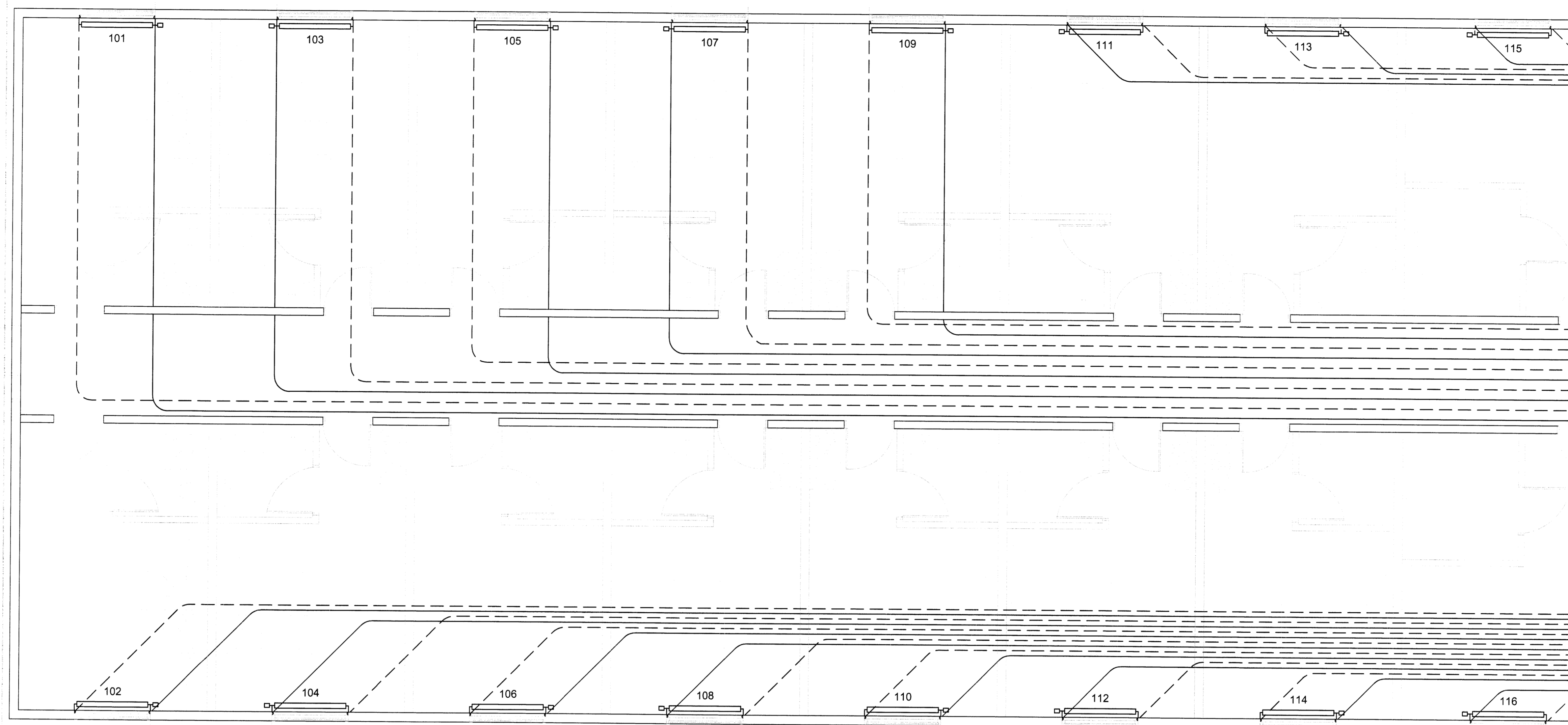

ADALHÖNNUDUR  
 ÚTG. DAGS. ÚTGÁFUERILL. HANNAÐ TEKN. YFIRF.

**HITALAGNIR:**  
 Lagnir að ofnum eru rör í rör lagnir sem lagðar eru undir steyptri götflötu. Lagnir eru ø16x2,0 Pex í PEH föðurrör. Þegar ofnagerð hefur verið valin skulu afköst ofna yfirfarin. Stútar ofna skulu vera 10mm (3/8"). Á alla ofna skal setja stílté og loka samkvæmt ofnaskrá. Allar lagnir skulu vera í samræmi við gildandi lög og reglugerðir og þær þrýstiprófaðar.

**LÍNUGERÐIR:**  
 ——— FRAMRÁS OFNAR (TÚR)  
 - - - - - BAKRÁS OFNAR (RETÚR)

Hitalagnir skal þrýstiprófa með köldu vatni í 3klst. við 15bar þrýsting og minnka þrýstinginn eftir 30 og 60min. og svo eftir 3klst. Niðurstöður skal skrá á til þess gert prófurnatíð og vera undirritað af pípu- og lagningameistara hússins.  
 Allt efni skal vera vottað af Nýsköpunarmiðstöðu Íslands

Grunnmynd ofnalagna 1:50

OFNASKRÁ 1. HÆÐ VESTUR						
OFN NR.	AFKÖST W	MESTA L mm	MESTA H mm	STÚTAR	LOKAR	Viðmiðunar- ofngerð
101	1.597	1400	600	BC	Túr	C-60-1400
102	1.685	1400	600	AD	Túr	C-60-1400
103	1.240	1400	600	AD	Túr	C-60-1400
104	1.423	1400	600	BC	Túr	C-60-1400
105	1.240	1400	600	BC	Túr	C-60-1400
106	1.423	1400	600	AD	Túr	C-60-1400
107	1.240	1400	600	AD	Túr	C-60-1400
108	1.423	1400	600	BC	Túr	C-60-1400
109	1.240	1400	600	BC	Túr	C-60-1400
110	1.423	1400	600	AD	Túr	C-60-1400
111	1.240	1400	600	AD	Túr	C-60-1400
112	1.423	1400	600	BC	Túr	C-60-1400
113	1.240	1400	600	BC	Túr	C-60-1400
114	1.423	1400	600	AD	Túr	C-60-1400
115	1.372	1400	600	AD	Túr	C-60-1400
116	1.334	1400	600	BC	Túr	C-60-1400
117	1.372	1400	600	AD	Túr	C-60-1400
118	1.334	1400	600	BC	Túr	C-60-1400
119	1.240	1400	600	BC	Túr	C-60-1400
120	1.527	1400	600	AD	Retúr	C-60-1400
121	1.240	1400	600	BC	Túr	C-60-1400
124	4.539	2200	600	AD	Retúr	C-60-2200
125	2.830	1600	600	AD	Retúr	C-60-1600
SAMT.		30.046				
ATH. MÆLA SKAL UNDIR ALLA GLUGGA ÁÐUR EN OFNAPÖNTUN ER GERÐ OG BERA SAMAN VIÐ TÖFLU						
ATH! $T_A 35^\circ C$						
Í TÖFLU ER MIÐAÐ VIÐ SJÁLFRIRKA DANFOSS LOKA OG VORYL OFNA. NOTA MÁ AÐRAR GERÐIR.						
ALLAR BREYTINGAR ERU HÁÐAR SAMÞYKKI HÖNNUÐAR.						

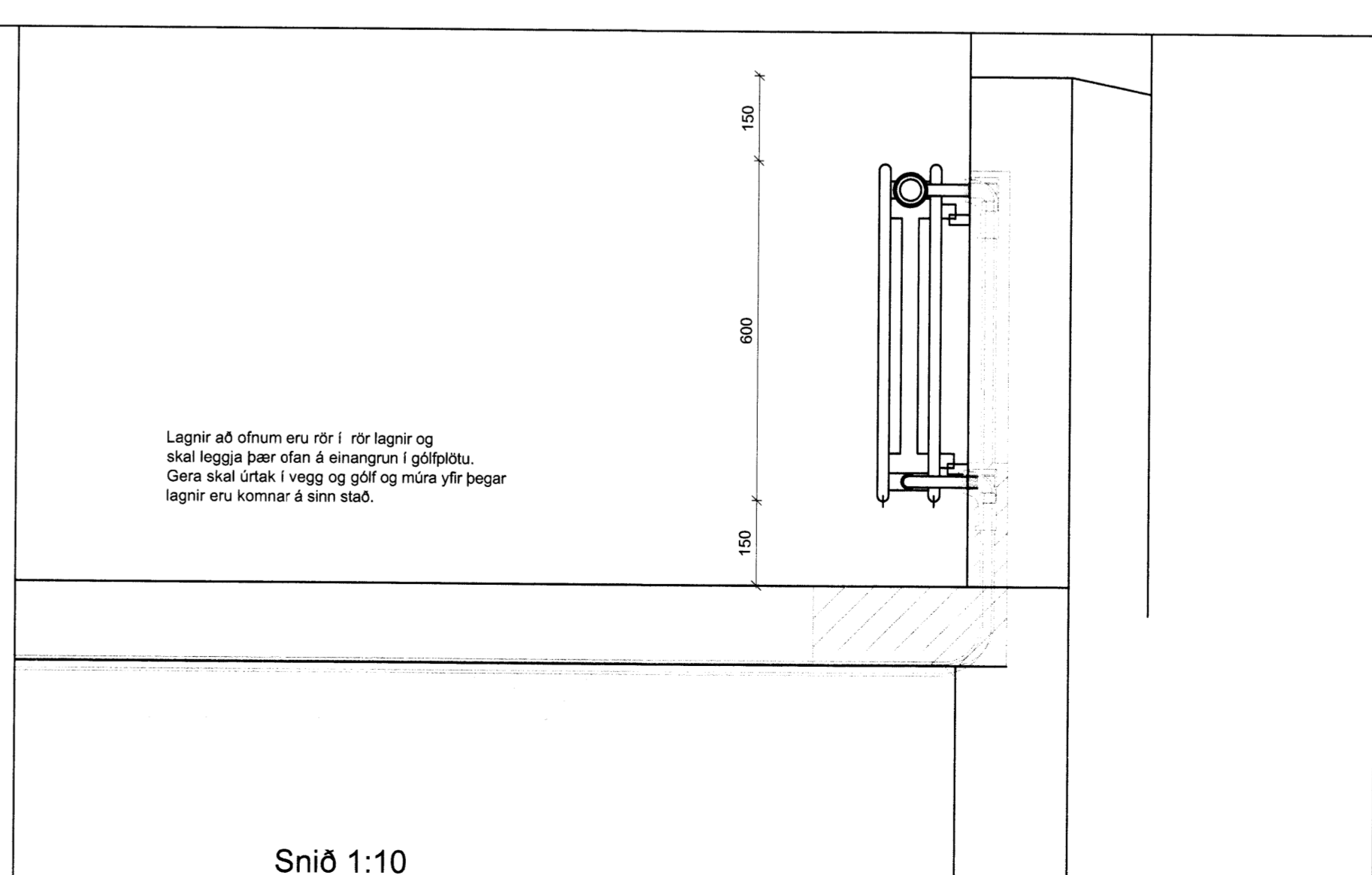
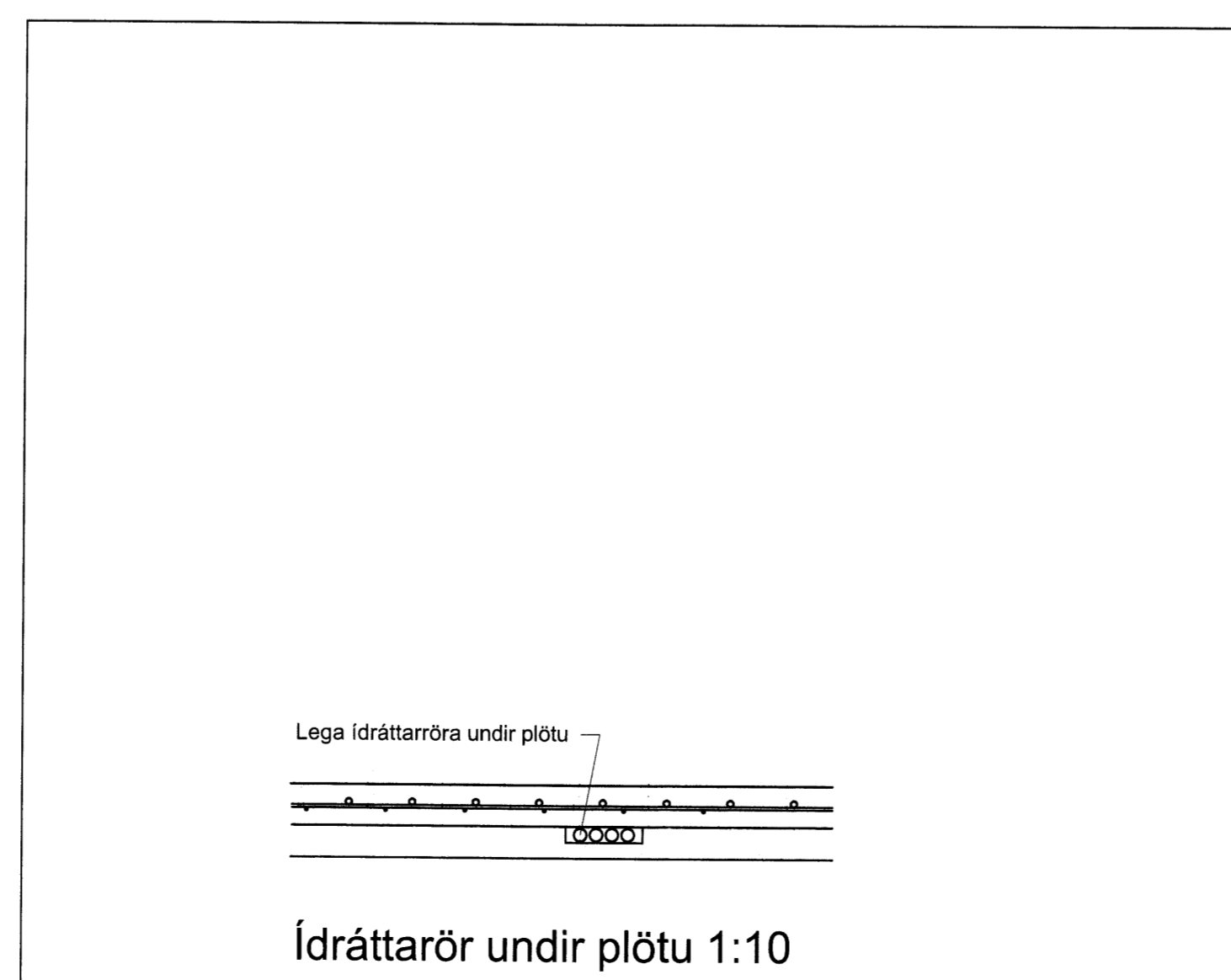

Lykilmýnd

**EFLA**  
 VERKFRÆÐISTOFA  
 Sími: 412 6000 www.efla.is

**Brattholt í Bláskógabyggð**  
 Viðbygging við Hótel Brattholt  
 Lagnir

Hitalagnir  
 Ofnalagnir, grunnmynd og snið  
 Ofnaskrá

TEKNIÐMÉR	BLAÐSTÆRÐ	HANNAÐ	GH
5765-001	A1	TEKNAÐ	GH
00-241-01		YFIRFARIÐ	
DAGS.	MÆLIKVARÐI	UTGAFA	
Mai 2015	1:50 1:10	A	

SAMÞYKKI  
*Guðmundur Hjaltason*  
 Kennitala: Guðmundur Hjaltason 070966-5579