

Skýpings- og byggingarfræðni Uppsveita b.s.  
 Yfirarið  
 13 JULÍ 2015  
*Rannveig Þorvaldsson*  
 Byggingarfræðni

Allar neysluvatnslagnir í gestarymum skulu innfelldar í vegg eða loft.  
 Engar sýnilegar lagnir eru í herbergjum eða baðherbergjum gesta.

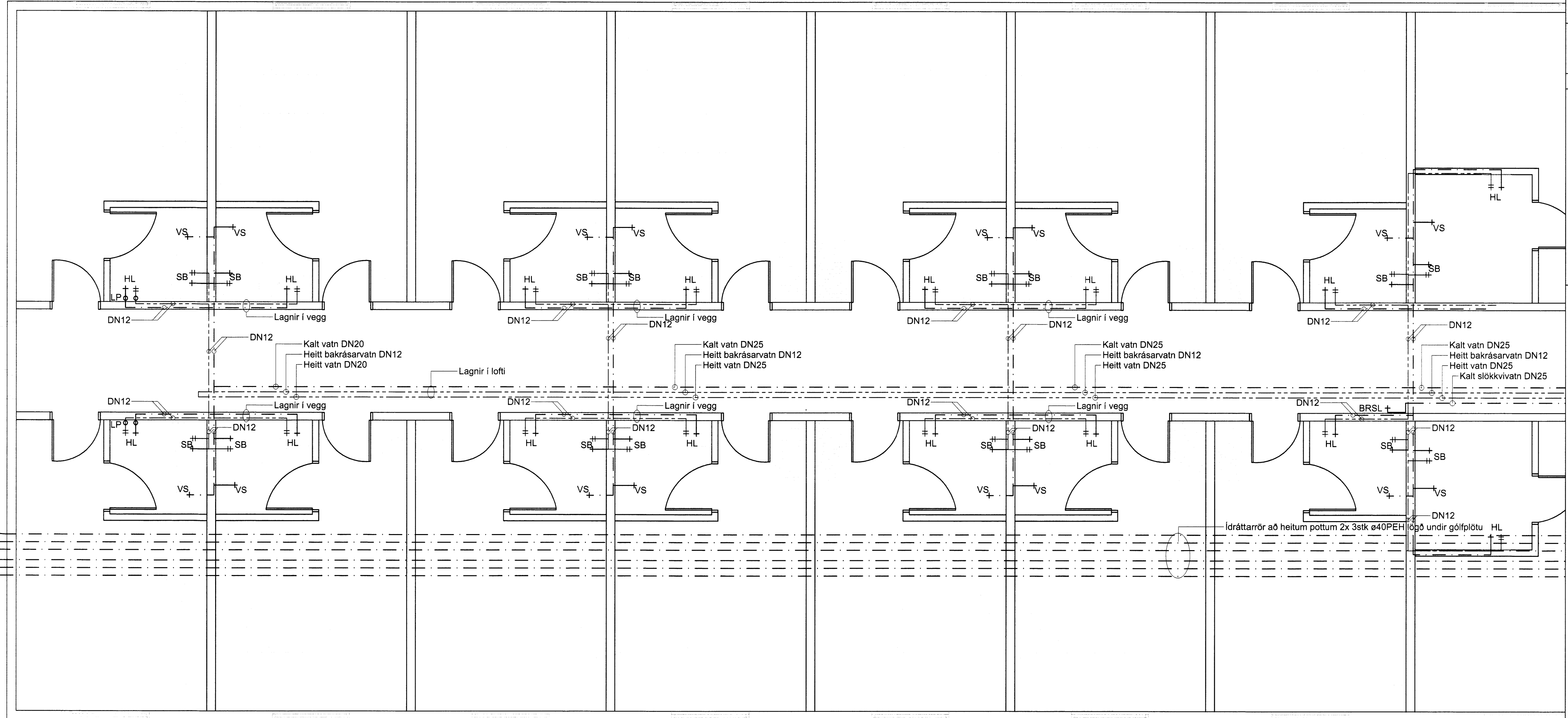

**SKÝRINGAR**

**Neysluvatnslagnir:**  
 Öll pípuþál eru í mm.  
 Neysluvatnslagnir skulu vera ryðfrjár pressfittingslagnir. Kaldavatnslagnir skulu vera með plast hlífarkápu.  
 Neysluvatnslagnir í lofti og veggjum skal einangra með 20mm einangrun, vafið í plast og limband á samskeyti eða annað sambærilegt.

Neysluvatnslagnir skal þrýstþröfa með köldu vatni við 8 bar í 24klst.

Allt efni skal vera vottað af Nýsköpunarmiðstöð Íslands.

Staðsetningu stúta fyrir hreinlætistöki samkvæmt teikningu má aðeins hafa til viðmiðunar og þarf að yfirfara og aðlaga að þeim tækjum sem endanlega verða valin í bygginguna.

**Skammtstafanir:**

- HL Handlaug
- VS Vatnssælerni
- SB Steypibað
- BK Baðkar
- EV Eldhúsvaskur
- UV Uppþvottavél
- pV Þvottavél
- SV Skolvaskur
- RV Ræstivaskur
- LP Loftþúðar (t.d. Flamco Flexofit)
- GS Garðslanga
- NS Neyðarsturt
- pS Þvagskál
- KR Krani
- BS Brunaslange
- PU/PN Lóðrétta lagnir

**Linugerðir:**  
 - - - - - Heitt neysluvatn  
 - - - - - Kalt neysluvatn

Grunnmynd neysluvatnslagna 1:50

**SKÝRINGAR Á STÆRDUM:**  
 Neysluvatnslagnir (ryðfrjár)  
 DN12 : 15x1,0  
 DN15 : 18x1,0  
 DN20 : 22x1,2  
 DN25 : 28x1,5  
 DN32 : 35x1,5  
 DN40 : 42x1,5  
 DN55 : 54x1,5

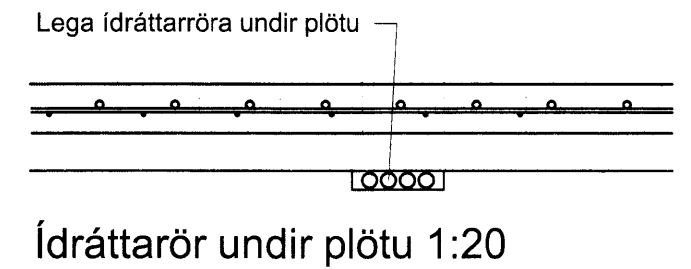
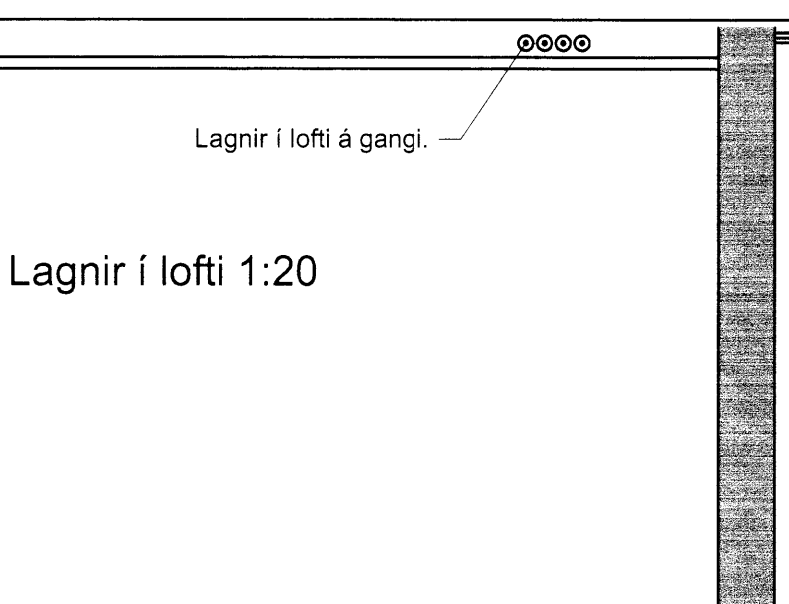

Lýkingamynd



**Brattholt í Bláskógabyggð**  
 Viðbygging við Hótel Brattholt  
 Lagnir

Neysluvatnslagnir

Grunnmynd og snið

TEKNIINGNúmer	BLAÐSTÆRÐ	HANNAÐ	GH
5765-001	A1	TEKNAD	GH
00-231-01		YFRIFARID	

DAGS	MÆLIKVAFDI	ÚTGAFA
Mai 2015	1:50 1:20	A

SAMMÝKKJ  
 Kennitala: *Rannveig Þorvaldsson*  
 Guðmundur Hjaltason 070966-5579