

10 cm tvöfalt lag af lofti
grassvöður snú upp og nábú
tvöfaldur glerflestyrktur asfaltþakpappi
festur saman á kontum
með þakpappaskútu/steinum
heillindur á borðkaðningu

2.5x15 cm borðkaðning (steypumarkaður)
loftunarbú milli borða
2 cm útlöfunarblá

6" þakhalli

hattur úr sniki

blíksvunta (sínk)
máli alindra
þakpappalaga

þakrenna - sínk
fest c/c 43 cm með
3 cm þykum og
3 cm breiðum brennari

limburúðarbitar
ath. milliag milli bláa og steypu

steypur úrveggir
vansstein steypuhúð

10 cm veggplata 80 kg/m³
(vansvörn)

BMF-vinklar, stærð 03 festing
sbr. verkfræðingarnir

3.4x4.5 cm timburlistar
á milli 43 cm þrúð
c/c sbr. úllistekningar

við gluggafrágang-
borð skulu söguð með líða
að neðan
ath.

brottð upp á flídduk (vöðladur)
í enda yfir gluggum, hurðum,
nebst við klæðningu
kerfislíti

ál-trépluggi í steypuvegg
lérkibretti með 2% halla

bandsögúð lerkklæðning
(standandi, gegnheli og ómeðhöndluð)
6 mm öndunarfuga milli borða
borð skulu söguð með líða
kædd á svartan flídduk

utanhússklæðning
endar allstærar 10 cm
yfir frágöngu yfirborði lóðar
timburlistar lóðubornir

sinkfashing sem fest er
í limburúðarbitum
og nær u.þ.b. 10 cm
nábú fyrir jarðveg

10 cm steinull 120-135 kg/m³
takkaðukkur

drendúkur

drennmál

drennir

bandsögúð lerkklæðning
kædd á svartan flídduk

3.4x4.5 cm timburlistar
ítreitir á grunn
c/c sbr. úllistekningar
BMF-vinklar, stærð
sbr. verkfræðingarnir
c/c u.þ.b. 62.5 cm
10 cm veggplata 80 kg/m³
(vansvörn)

vansstein steypuhúð

gluggaening 7
sja eining bóðs
gluggar 3.15-3.16)

nánari útfærsla á þakfrágangi verð
í samráði við framkvæmdarstjóra
og vörukennda sérhæfða verkfata
um loftþök

Stapi 4 smáhús - deili

Skýringar

Öll mál skulu skýringarfrá og skýringum.
Öll vatasníð brestir undir arkitekt.
Ef upp koma skekkjur skulu þær lýkmyndað arkitekti strax.
Öll mál eru í sentimetrum nema annað komi fram.

Allment um timbur utanhúss:

Allar timburúðarþingir utan á hús eru handþegað
ómeðhöndlað lerk 2.1 cm þykki og loftast með 6 mm
fugum milli klæðningarborða.
Fóteimar og nebtu endar á burðarstöðum eru allar
asfaltbornar.

Burðarlimbur í verönd er gægrvarð og klætt með 2.8 cm
þykkum lerkbornum.

Allment glifr um samskeyti krossvösa:

Að utan eru samskeyti veggakrossvösa máluð með
akrylmáningu og klíttá, í og yfir þau. Krossvöskantar við
gluggaparr eru einnig málaðir og klíttá í samskeyti.

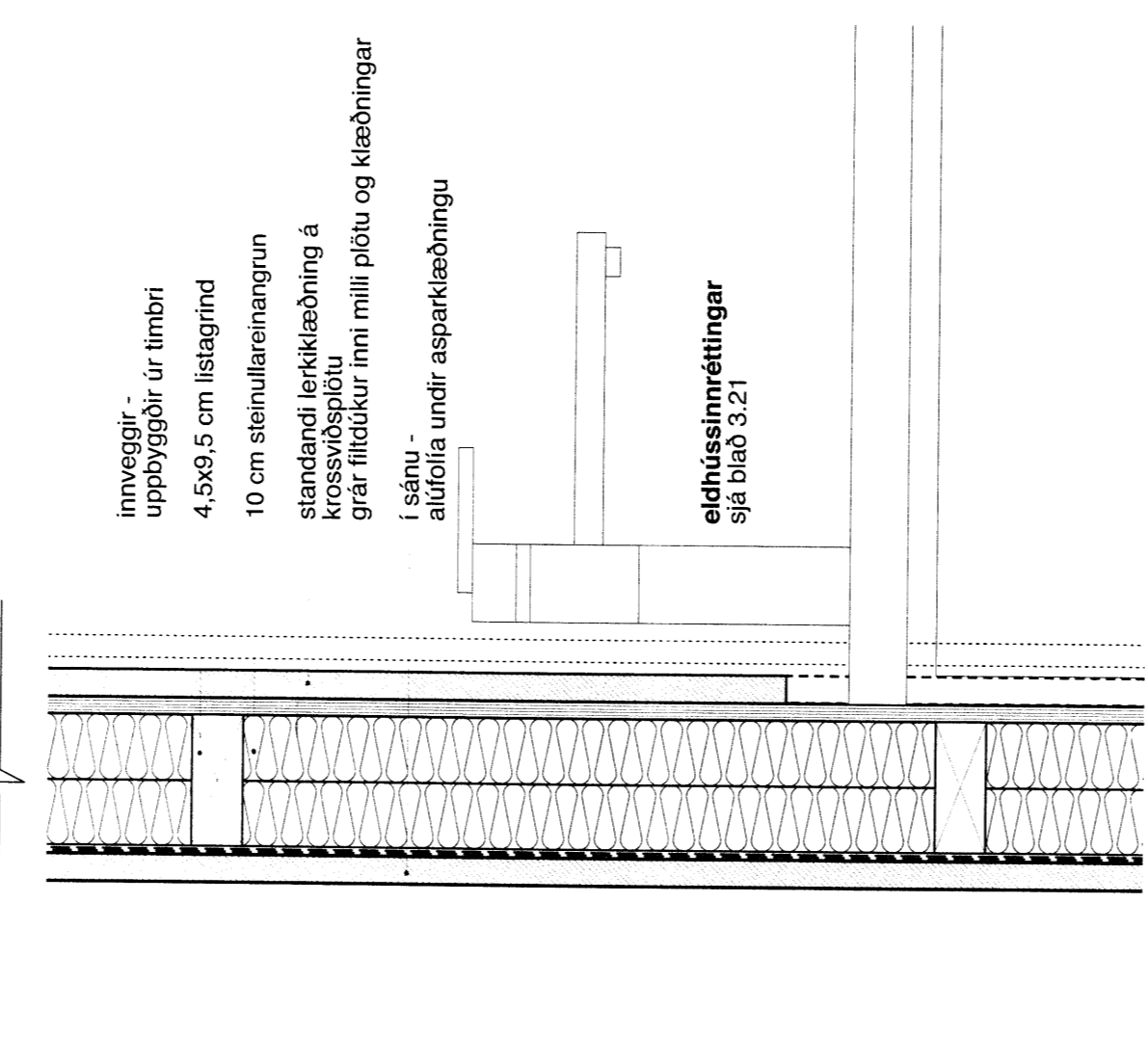
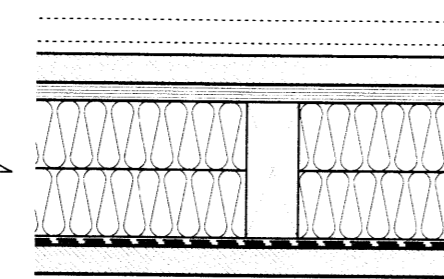
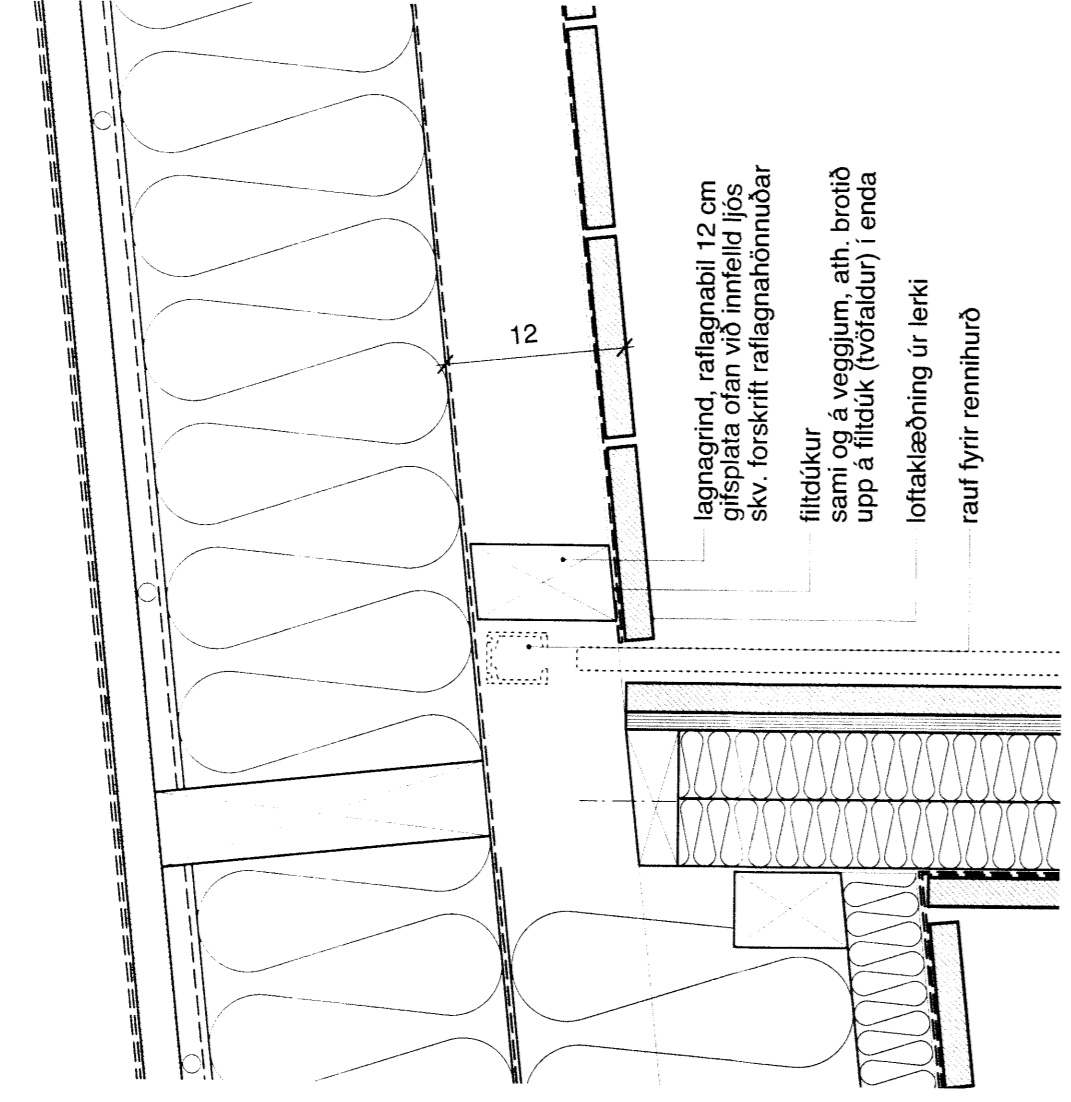

innan hússklæðning úr lerk
allstærar 1.5 cm
yfir frágöngu yfirborði gólfs
þettiborði í fugu
15 cm steinsteypja plata,
silpuð og olluborn
Hlakagrín í steypu gólfi
sbr. lerk. verkfr. bláð 4.04

4.130 =
93.20 m
± 0.00 =
91.90 m
10 cm plastangrun, 24 kg/m³
í vama hitageislin nábú
(þaðlag milli steypu og einangrunar)
þjoppuð grús
fylling á möhelli eða klöpp

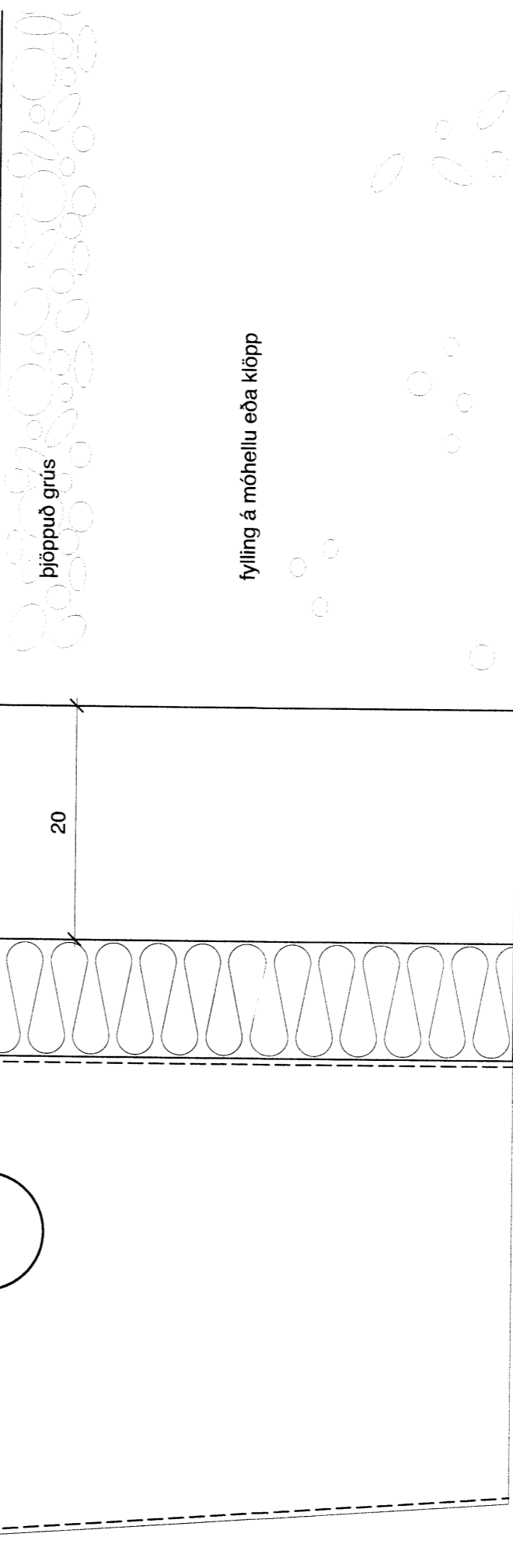

2

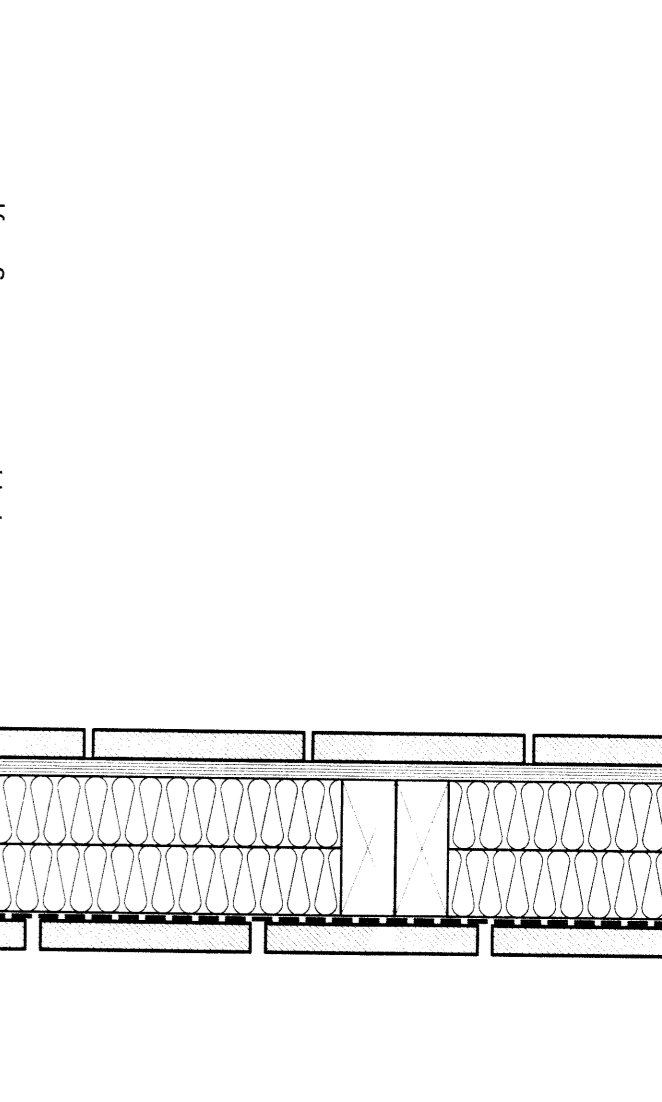
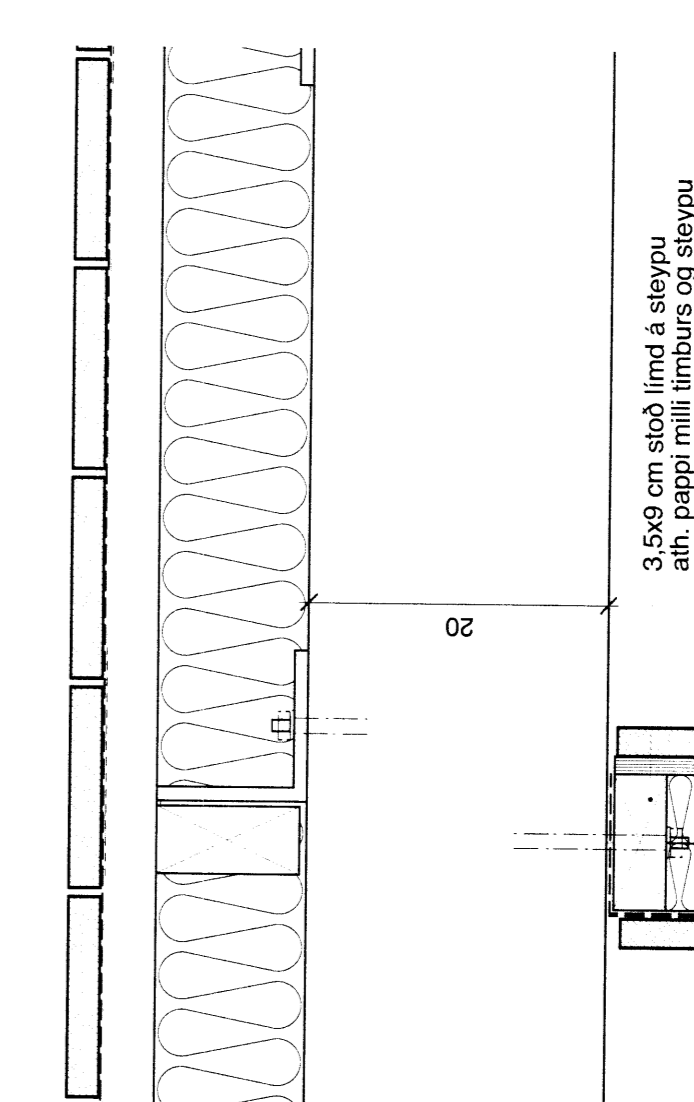

steypur úrveggur með sjónsteypuáferð að innan
þettiborði
einangrunarkvóa (polyurethan)
limuð 1600 þettiborði úti

steypur úrveggur með sjónsteypuáferð að innan
þettiborði
einangrunarkvóa (polyurethan)
limuð 1600 þettiborði úti

1

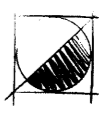
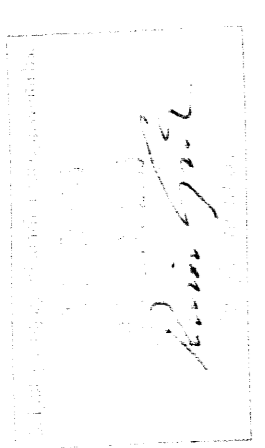

Vinnustofan Þverá ehf
Bakkavörðing 12 - 101 Reykjavík - Sími: 5914000 - Fax: 5914001 - vinnustofa@pver.is

Stapi 4, smáhús við Úlfjótstvatn
Grimsnes- og Grainingshreppi

teikning: arnheiða - arnó, löbrettir / hildur, í. steypjan endaveg með slaggja
teikning: fljóttak, hringvegg, slökkv. örn, plötu og þak
hamað: VB
teiknaði: ML
breytt: 01.11.2014

Yfirfari: Vædis Bjarnadóttir arkitekt FAL/ESSA - vædis@arkwerk.is
bláskráð: Stapi 4 smáhús veldisvöðungar með. bláskr.: 3.01

