

nánar um uppbyggingu þaks -
sjá þversnið deili 8, blað 3.04

hattur úr sinki
þakkaumur úr timbri
gljermáljastíkur þakþappa
tvölaðar, línuð yfir þakkaum
þverslóttum þaks
tvo loftunarrör í hvejni spennubili
skorýrarnet yfir opum
gætta skal þess vandlega að
loka ekki lyri loftun þaks!

1,2 cm vainsheid krossvöðuplata

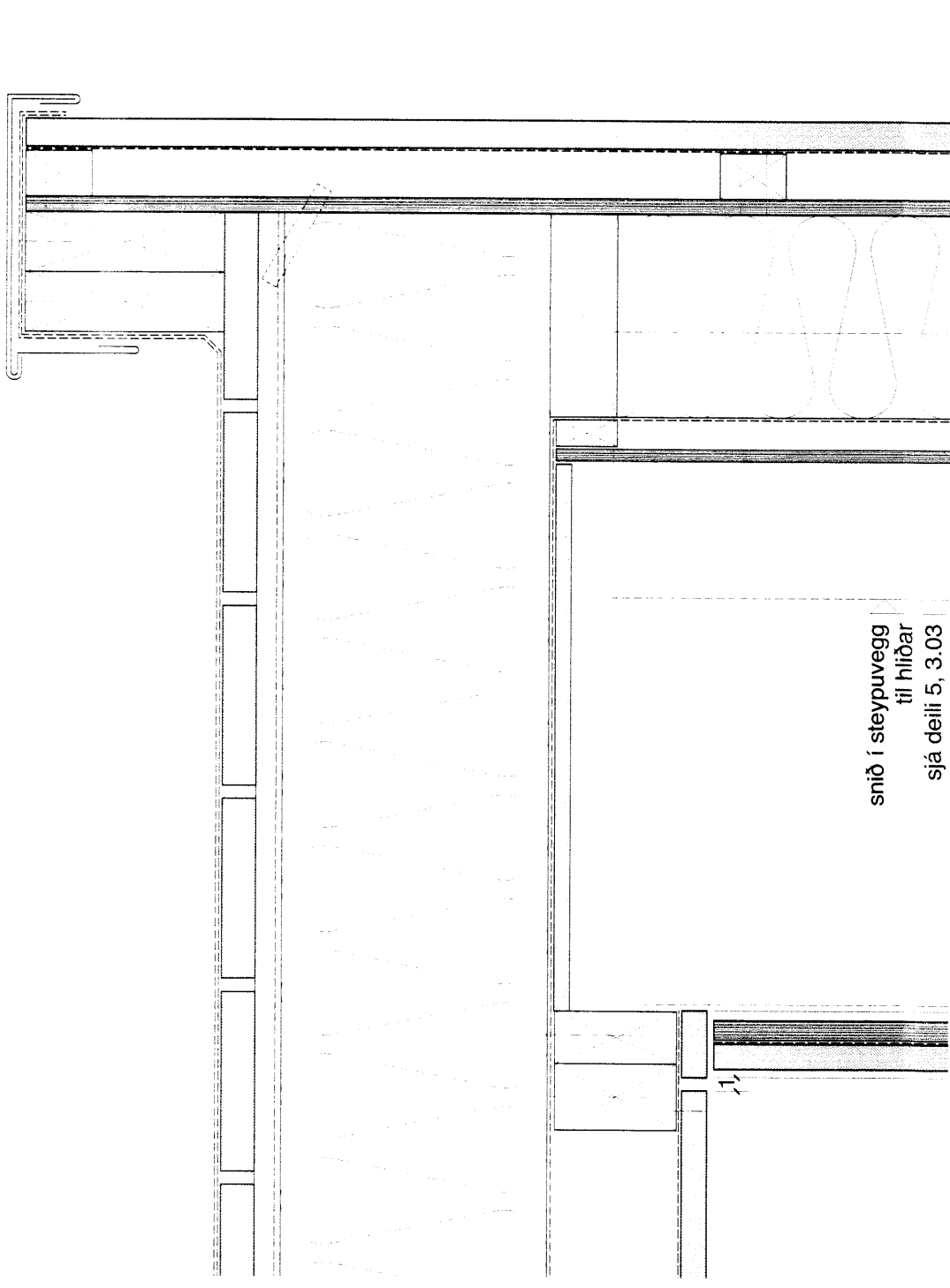

snú í steypuvegg
till hliðar
sjá deili 5, 3.03

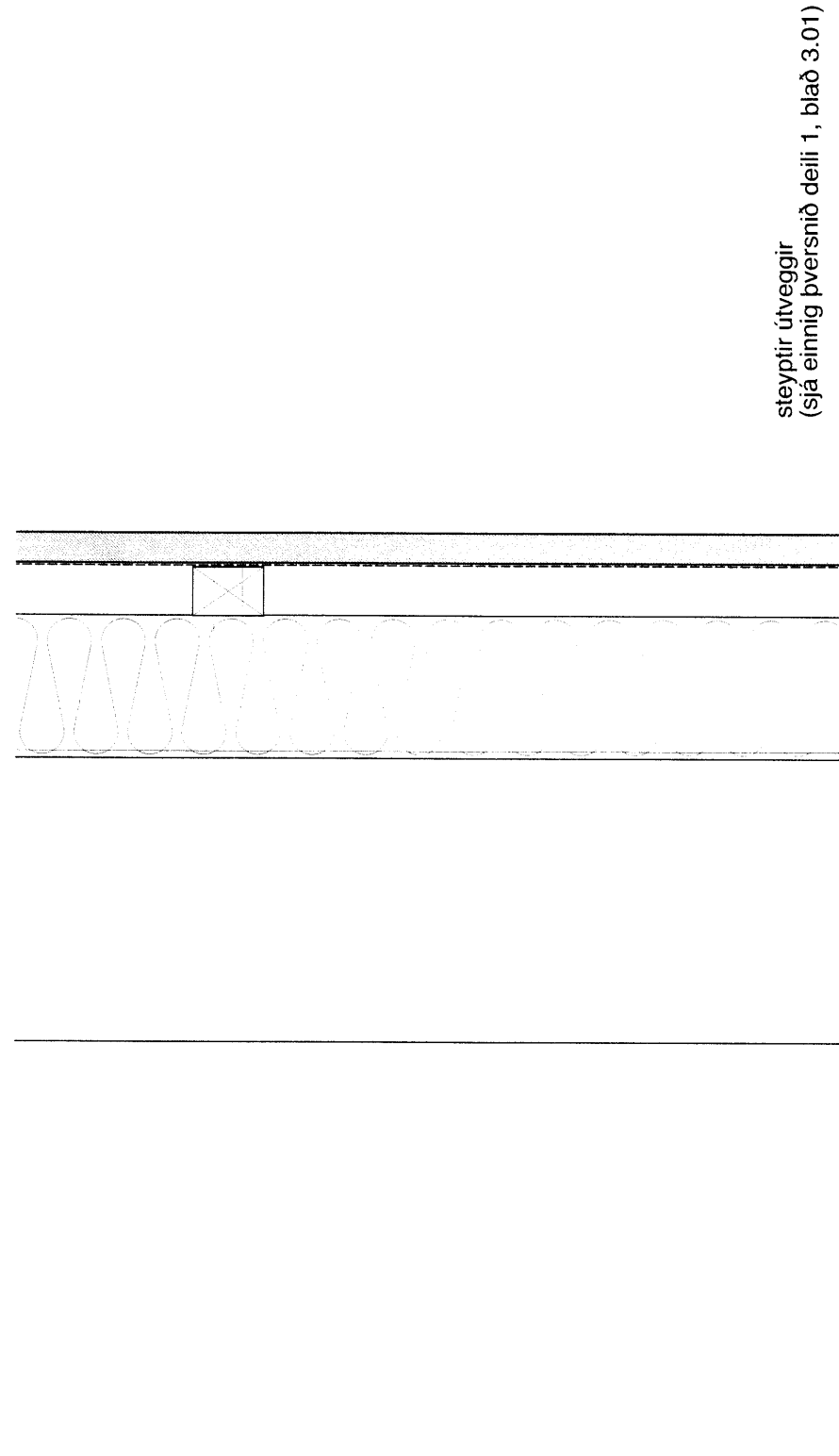

steyptir úrveggir
(sjá einng þversnið deili 1, blað 3.01)
vainsstein steypuhöf
10 cm veggplata 80 kg/m³
(vainsvart)
BMF-vínklar, sizaró og festing
sbr. verkfræðileikningar
3,4x4,5 cm timburlistar
lárétrir á grind
c/c sbr. útlísteikningar

bandsgjúp lerkklæðning
á innviðum gírneta og
á milli gírneta
borð skulu söguð með lílaa að neðan
klædd á svartan lílúok

útanhusklæðning
yfir húsnæðingunni
yfir fragangna yfirborði lóðar
timburlistar fjórubornir

gíflæsting sem fest er
á innviðum yfir takkaðuk
og nær u.p.b. 10 cm
niður lyri jarðveg
takkaðukur

10 cm steinull 120-135 kg/m³

Stapi 4 smáhús - deili

Skýringar

Öll mál skulu samrýmd á staðnum.
Ef upp koma skekkjur skulu þær lýknað áriklíkt stöx.
Öll mál eru í sentimetrum nema annað komi fram.

Allment um timbur útanhúss:

Allar timburleðningar utan á húsi eru bandsgjúp.
Tímber og gírneta eru klædd með 6 mm
fugum milli klæðingabands.
Fótormar og neðtu undar á burðarstöðum eru allar
asfalbornar.
Burðarborur í vörð er gægrvarð og klætt með 2,8 cm
þykkum lerkborðum.

Allment gildir um samskeyti krossvöðs:

Að utan eru samskeyti vasaklæðing með klæðing
skýlmakningu og klífað í og yfir þau. Krossvöðastar við
gluggaop eru einng málslátr og klífað í samskeyti.

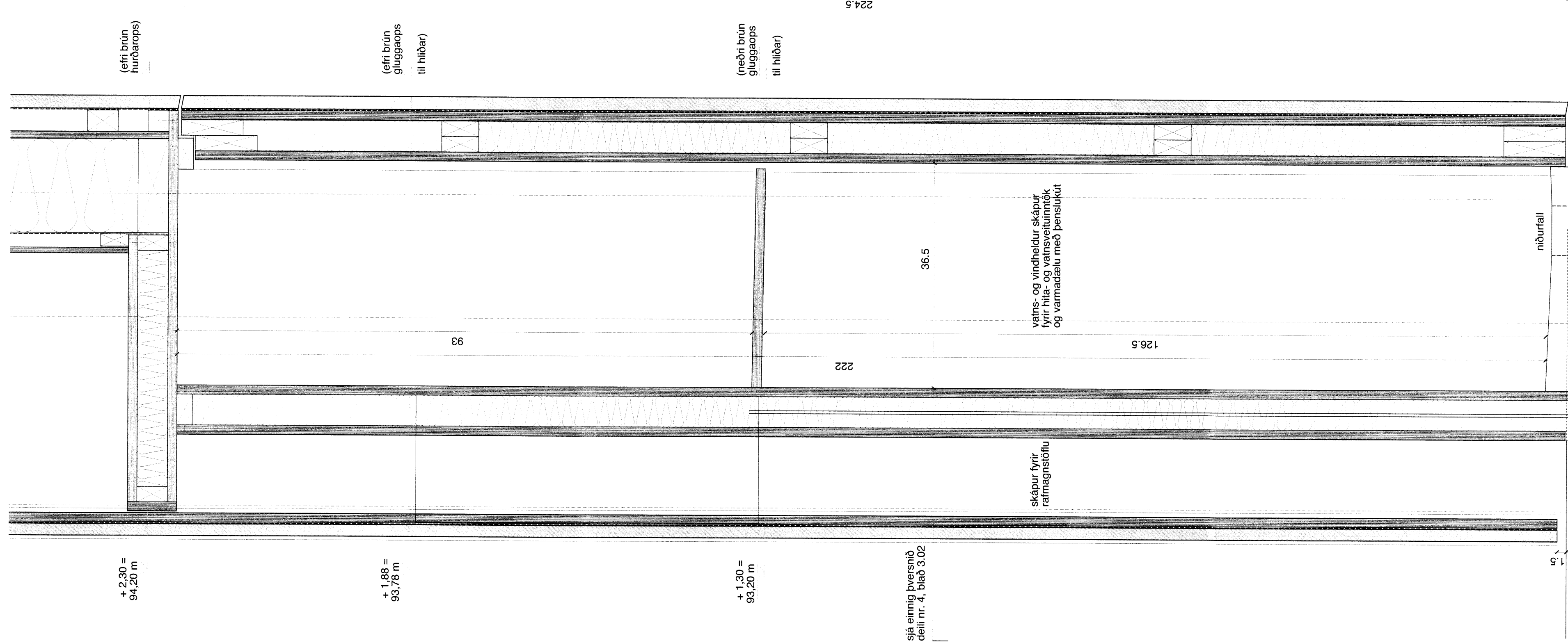

+ 2,30 =
94,20 m

+ 1,88 =
93,78 m

+ 1,30 =
93,20 m

sjá einng þversnið
deili nr. 4, blað 3.02

(efri brún
hurðarops)

(efri brún
gluggaops
till hliðar)

(neðri brún
gluggaops
till hliðar)

93

222

36,5

126,5

vains- og vindheður skápur
lyri hlað og vainsvelunirök
og vaimaðeli með þenslukut

skápur lyri
rafmagnstöflu

niðurfell

kaldráttinnak

rafmagnsnak

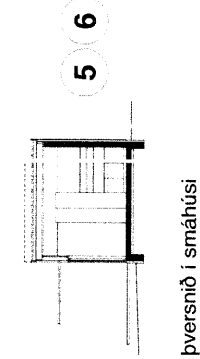

þversnið í smáhúsi

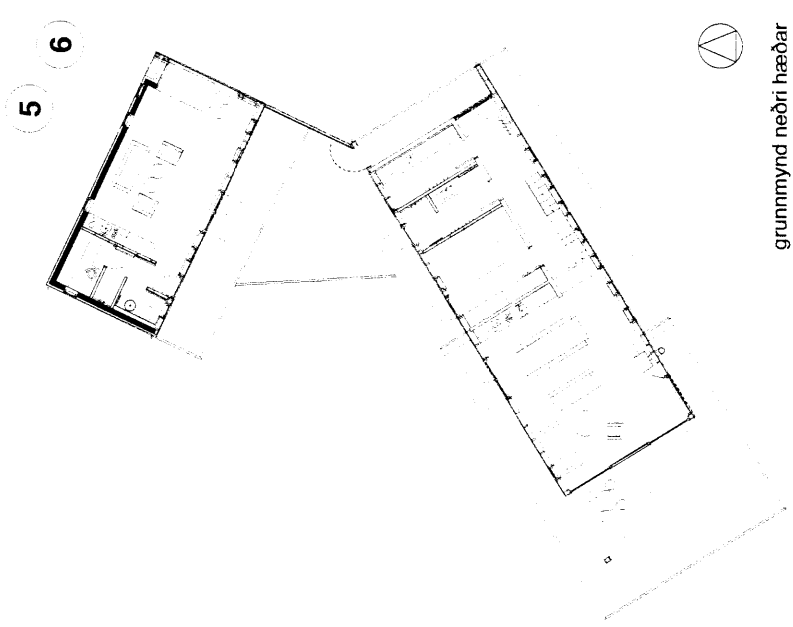

grundmynd neðri hæðar

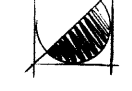

Vinnustofan Þverá ehf
Staðarhúsing 12 - 101 Reykjavík - Sími 551 4000 - Fax 551 4000 - arkitektis
Stapi 4, smáhús við Úlfjótssvatn
Grímsnes- og Grafningstípreipi

teikning: í steypuvegg og innviðaskýp, skápur, drem, plötu og þak
hannað: VB verkur: 1.146
leitað: ML kvæð: 1.55 (A1)
breytt: dagf.: 01.11.2014

Yfirlit: Valdis Björnsson arkitekt FAL, PISA valdis@arkitekt.is
Íþvottakr. Stapi 4 smáhús verkisráðgjafar með: Ísabryr.: **3.03**

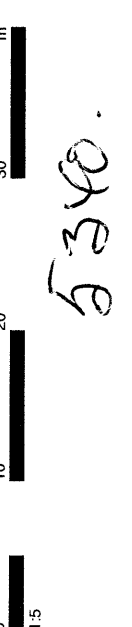

6

5

5340