

Ármin Stala

Stapi 4 smáhús - deili

Skýringar

Öll mál skulu samræmd á staðnum. Ef upp koma skekkur skulu þær líkymast ákrikt skiz. Öll mál eru í sentimetrum nema annað komi fram.

Alment um timbur utehúsa:

Allar timburdeilingar utan á hús eru bandsgaðar og byggðar á 100 mm gátt og litað með 6 mm fígum milli klæðingabörða. Fótstæmar og neðstu endar á burðarstóðum eru allar asfaltnar. Burðarstæmar í vegna er gagnarþétt og klætt með 2,8 cm bykkum lenkiborðum.

Alment gildir um sameignuð krossviðe:

Áð átt eru sameignuð krossviðe byggð á skýrslum og klæddu. Öll yfir þau. Krossviðanar við gluggaop eru einnig malaðir og klæddi í sameignuð.

nánari útfærsla á þakdrágangi verði við framfarir. Þakdrágangur þakfarna og vöðukerfi á sérstök vörðuga um torfþök.

10 cm hvítt lag af torfi
grassvörður stíu upp og niður
Vélfaktor gjerrefjástýktur asfaltpakpappi
föskur
með þakpappasíkuflúskinnum
lagður á vxl
Hællimúr á borðklæðingunni
2,5x15 cm borðklæðing (steypumótaborð)
loftunarbíl milli borða
2 cm útlöfnarbíl

sperja 2"x3" / 4,5x22 cm hefub
c/c 62,5 cm
20 cm steinullareinangrun með álostum
vindpappa milli sperja
rakaserra - 0,2 mm þolplast
listagrind og rattagnabíl
gluggaflötun við innvið ljós
skv. lokaðir ranngrannmúrur
flíddúkur milli grindar og klæðingar
lenkklæðing

hættur úr sinki
þakantur úr timbri
gjerrefjástýktur þakpappi
tvöfalður, línður yfir þakant
þverloftun þaks
tvö loftunarrör í hverju spennubili
skorýranet yfir opum
gata skal þess vandlega að
loka ekki fyrir loftun þaks!

timburutveggir
bandsgaður lenkklæðing
(standandi, gegnir og ómáttunni)
klæddu á strönd flíddu
3,4 cm tektur, lárlettur
c/c 50; útlöfnveggar
1,2 cm vatnsheild krossviðspalla
2"x6" timburstöðir (4,5x14,5 cm heilíðar)
15 cm steinullareinangrun
milli stöðu

klæðing -
lenkiborð, standandi
grár flíddúkur inni
2,5x5 cm lagnagrind
rakavamarlag

2"x6" / 4,5x14,5 cm laushott
MDF 4mm spónlagt túru
kringum glugga
þéttborði
einangrunarkvæða (polyurethan)
línur 1600 þéttborði úti

við gluggafrágang -
borð skulu söguð með fláa
að neðan
ath. brott upp á flíddúkur (tvöfalður)
í enda yfir gluggum, hurðum,
nebst við klæðingunni
lenkklæði

þéttborði
einangrunarkvæða (polyurethan)
línur 1600 þéttborði úti

við gluggafrágang -
borð skulu söguð með fláa
að neðan
ath. brott upp á flíddúkur (tvöfalður)
í enda yfir gluggum, hurðum,
nebst við klæðingunni
lenkklæði

álfregluggi í timburvegg
lenkbretti með 2% halla

2"x6" / 4,5x14,5 cm fótstæmar
borð og línur á stöðu
ath. þakki milli timburs og steypu
línur klæðingunni úr lenki
í enda yfir gluggum, hurðum,
nebst við klæðingunni
þéttborði í fígu

frágangur við palli -
borð skulu söguð með fláa
að neðan
ath. flíddúkur
ath. brott upp á flíddúkur (tvöfalður)
í enda yfir gluggum,
nebst við klæðingunni
timburflátar fjórborinn
sínklæðing
plasteinangrun

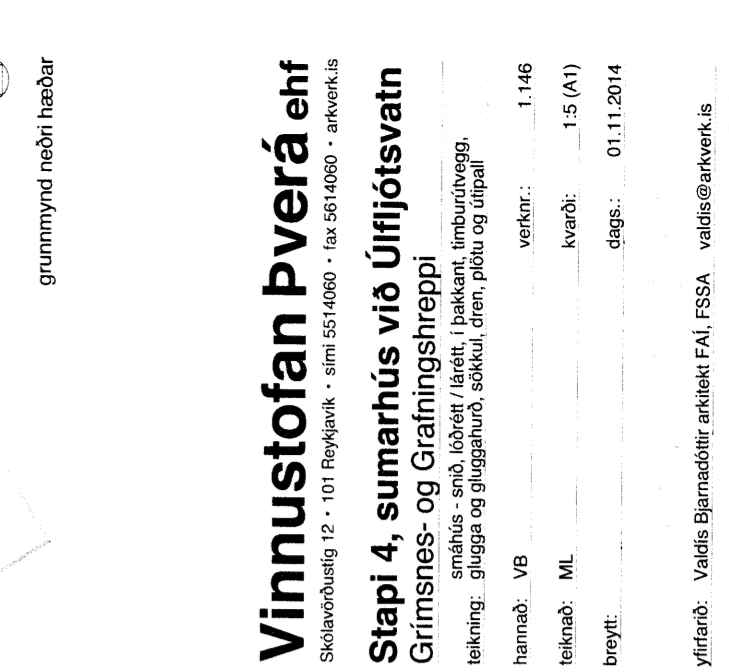
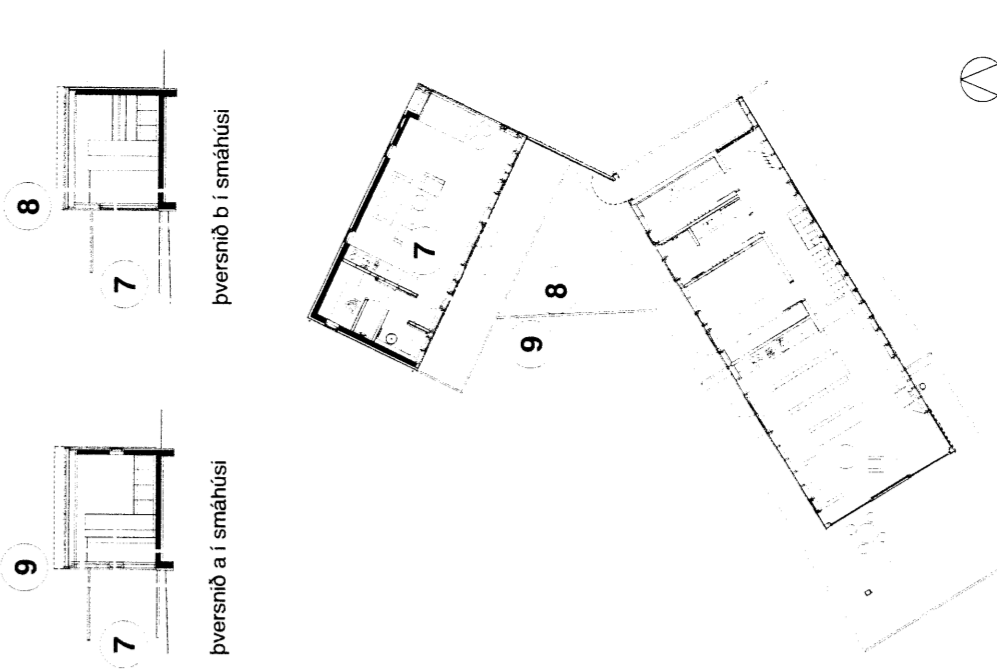
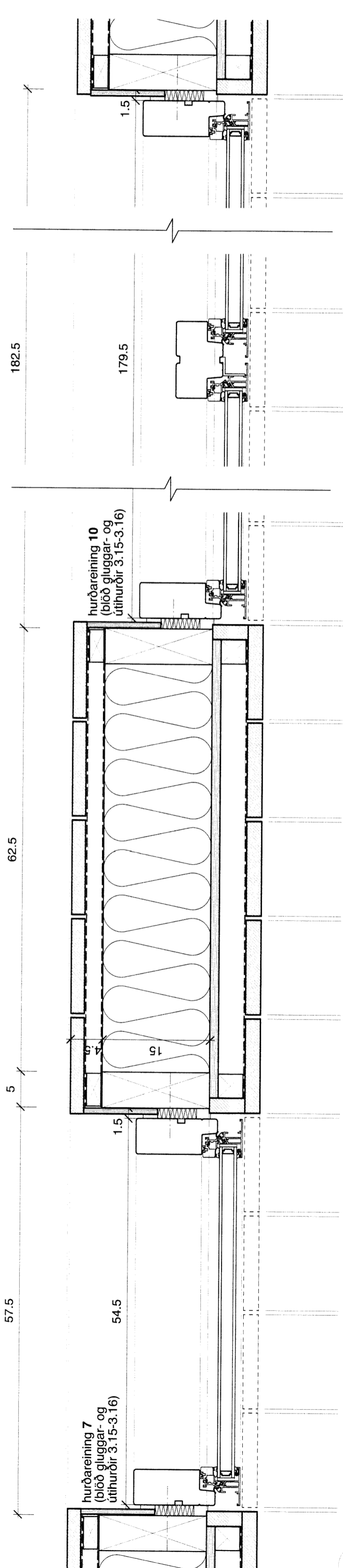
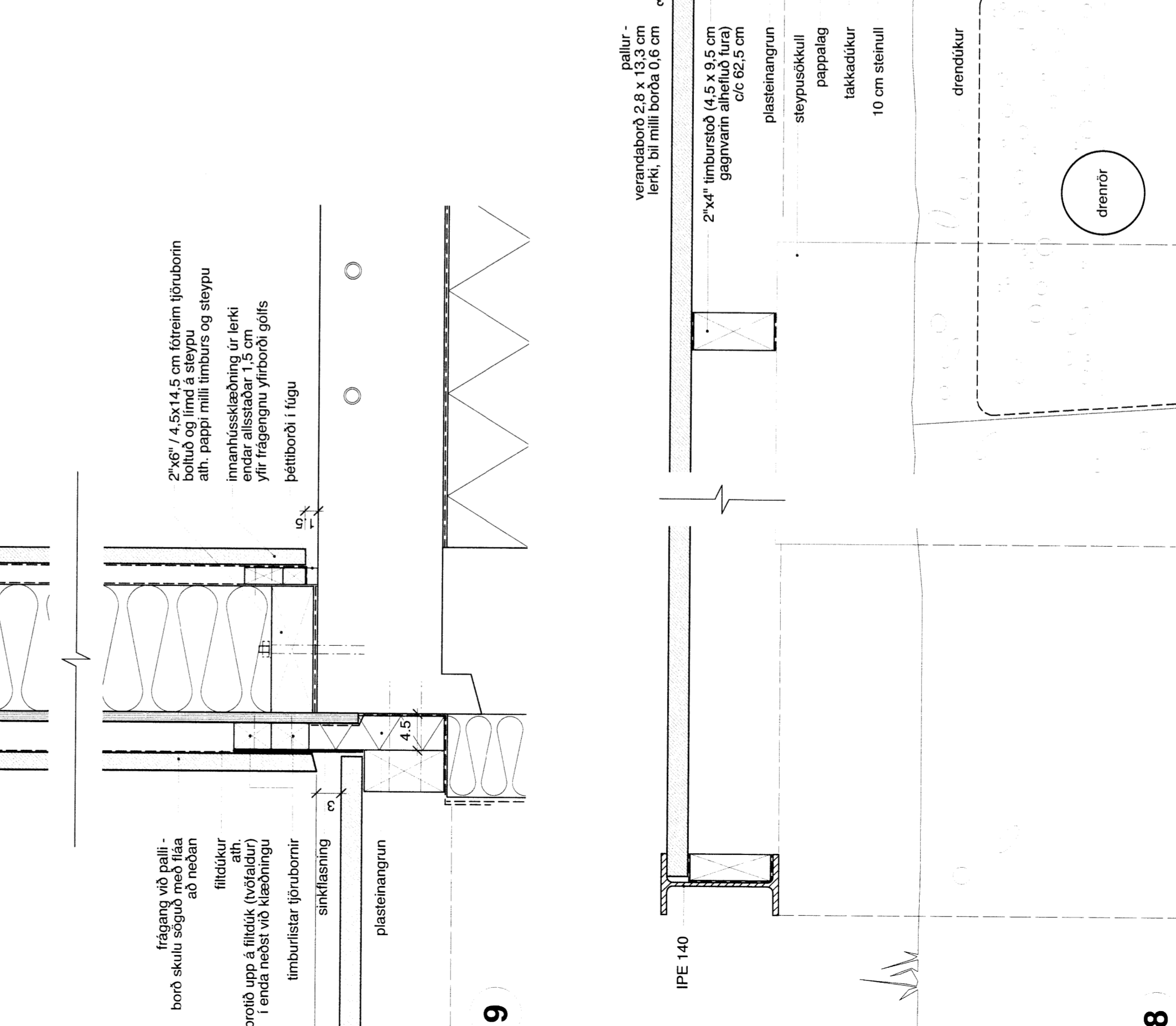
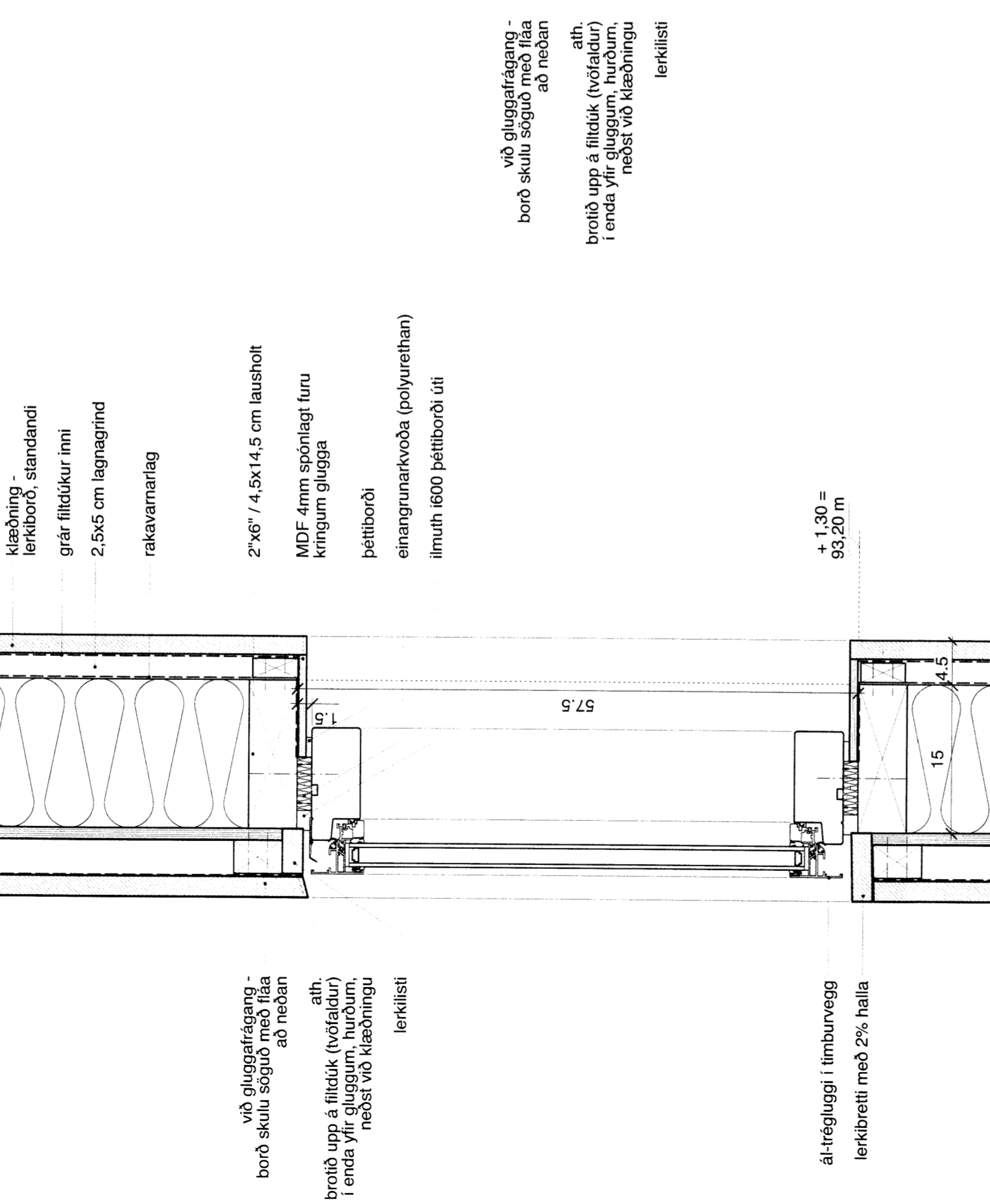
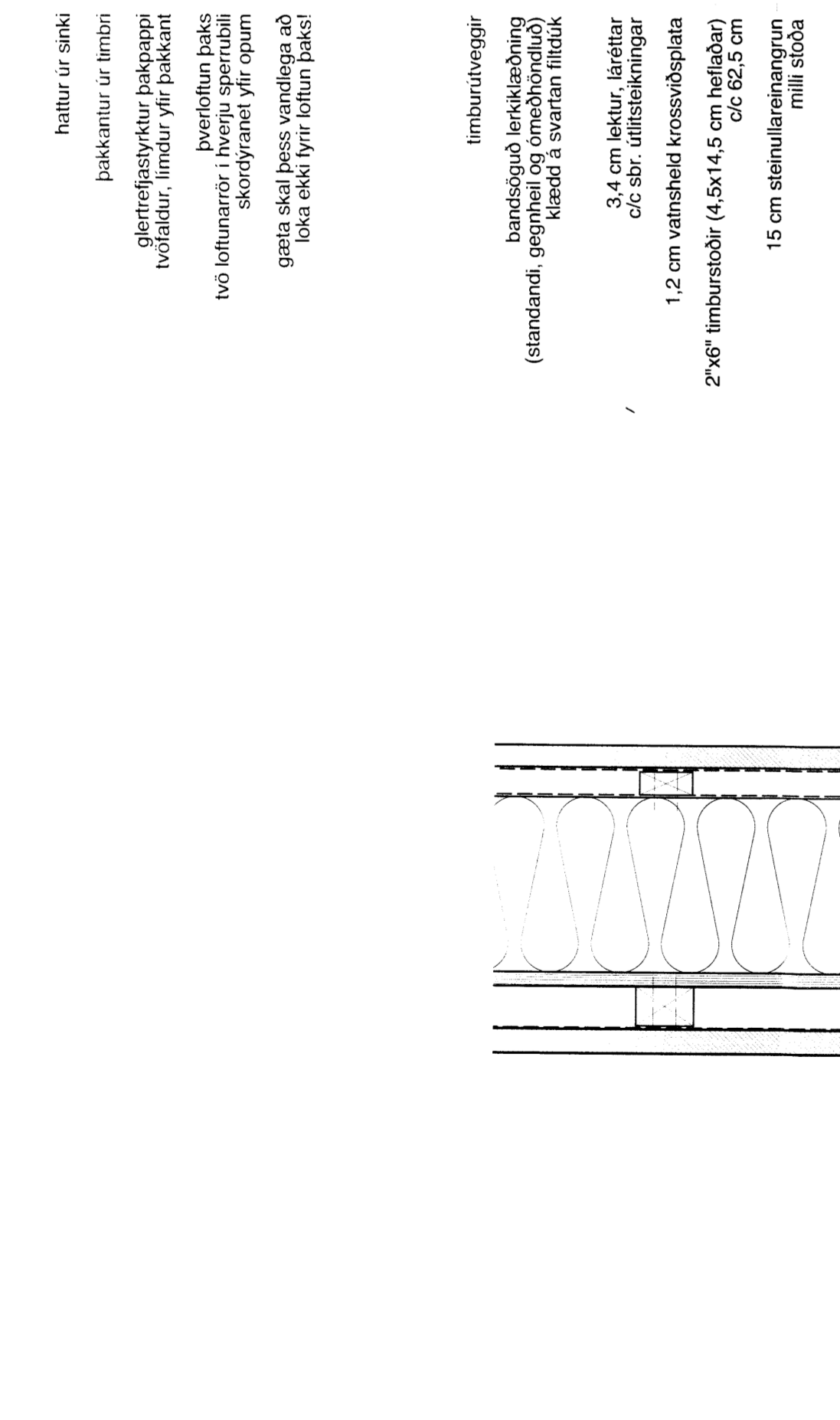
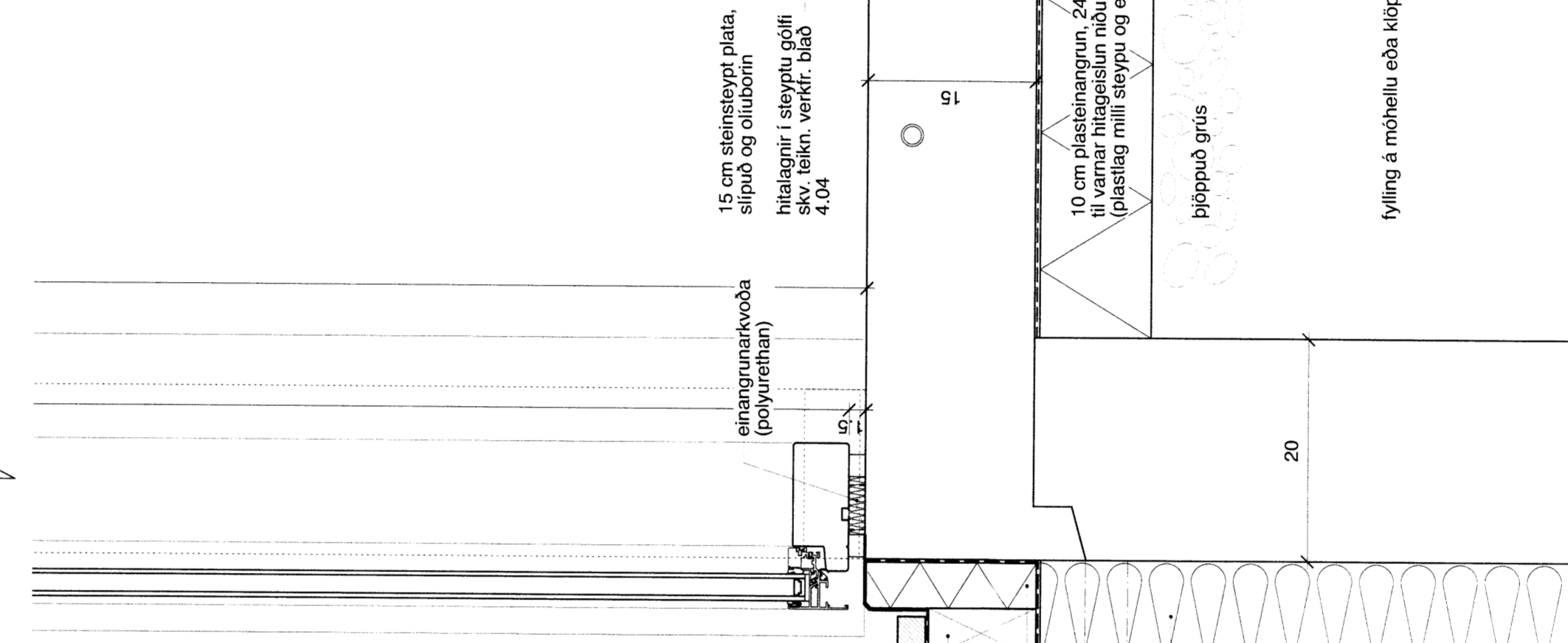
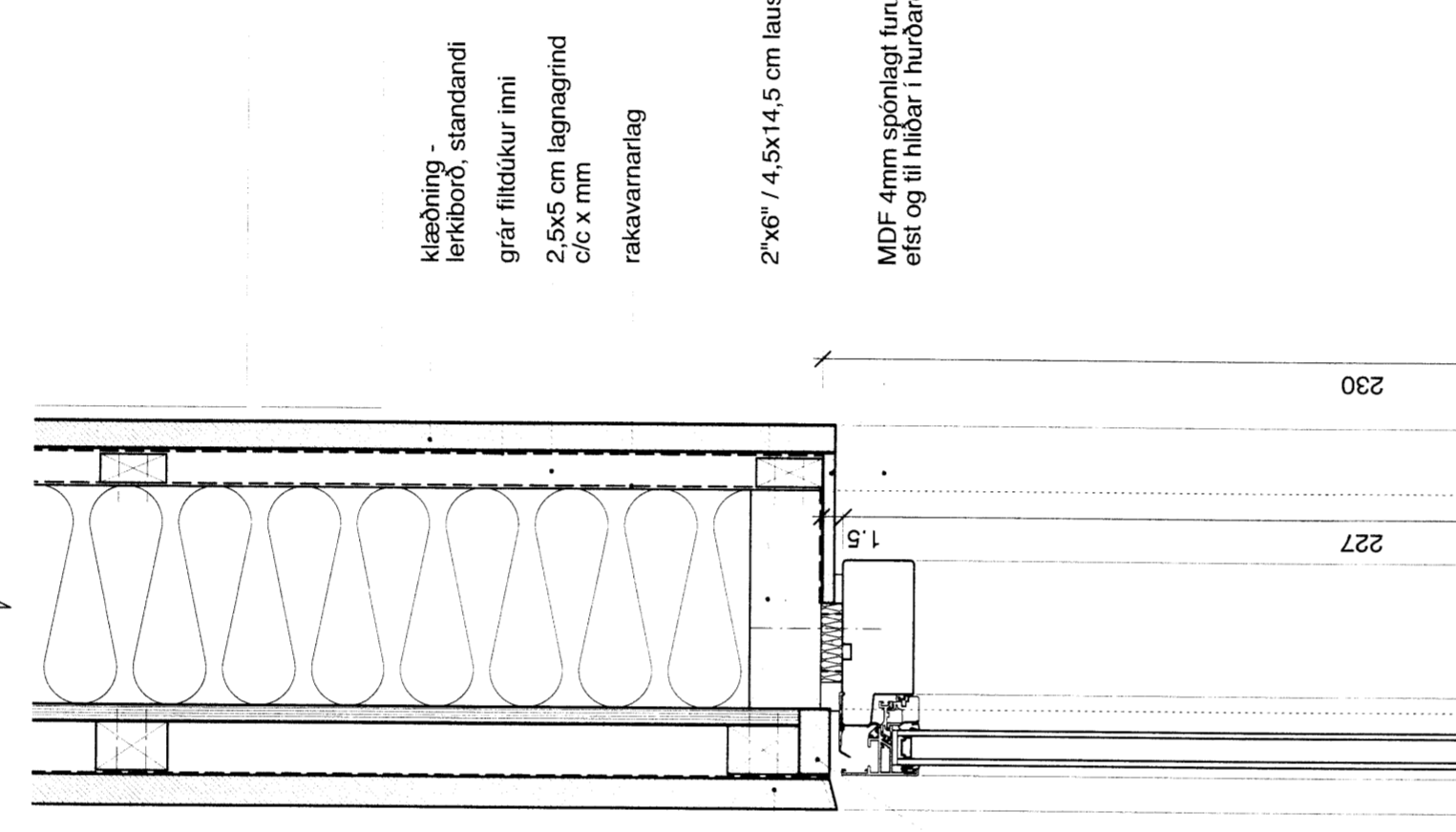
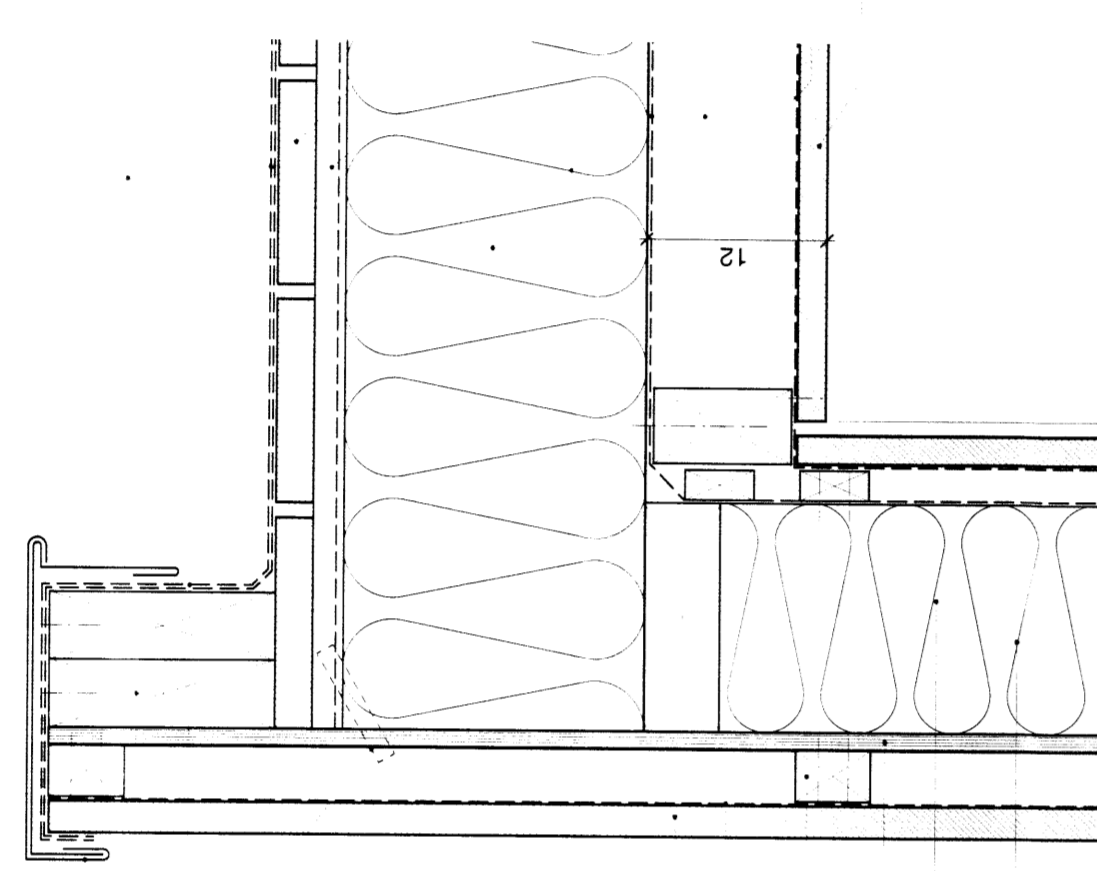

Vinnustofan Þverá ehf
Símabíll: 550 8800 - Fax: 550 8801 - vinnustofa@thvera.is
Stapi 4, smáhús við Úrfjötsvatn
Grimsnes- og Gratingshreppi
Léttur, smáhús, klæddur í þak, timburhúsi.
Léttur, þak og gluggaop, stöðu, drem, þögn og útsýn.
Hannað: VB
Teiknað: ML
Byggt: 01.11.2014
Yfirbúð: Valdis Bjarnadóttir arkitekt FAI, PISA, valdis@arkitekt.is
Málavakur: Stapi 4 smáhús veltisveggar með klæðingum: 3.04

