

Stapi 4

burðarvirki

Skýringar

Oli má skuli samþykkið á staðnum.
 Öll viðaukið berist undir áhrifekt.
 Öll mál eru í skrifmáttum nema annað komi fram.

Burðarvirki úr stöpu sbr. bíð 5.01 - 5.05.

Treverk og festingar

Timbur burðarvirki skal ávallt vera styrkleikaflekkad skv. S770S 13.3 K18 eða betur, nema annað sé tekið fram. Stöðingir og stöngir skulu vera í samræmi 2.80, stöðingur sbr. bíð 5.11 og 5.12.

Allt boltastofri skal vera af gæðunum 8.8 eða betra. Allur sérsmíðaður festingur utanhúss skulu vera heilgávanvæðar eða rýfingar. Allur saumur, boltar og húðaðar festingar koma í þrýstikvarð tímur skal nota B-vörn (olluvörn) nema annað komi fram.

Undir allar rær og bolta skal selja skinnur með kammál 3 x þvermál bolta eða stærra og þykkt 0.3 x þvermál bolta. A milli lúmbars og stærs skal ávallt selja aðstæðagappa.

Festingar á smáhúsi, burðarstöðir og þak:
 Stöðir á fötrem - vinkli BMF 50 með styrkingu fest í fötrem. Stöðingir á fötrem - vinkli BMF 50 með styrkingu fötremar, neðri stöð með kantasaum 40x40 (5 stk).
 Spennufesting - BMF-gatall (Y-gatall) 48x320, 1 stykki á spennuá og neðri stöð með kantasaum 40x40 (14 stk).

Festingar á aðalhusi, burðarstöðir og þak:
 Stöðir á fötrem - vinkli BMF 50 með styrkingu fötremar, neðri stöð með kantasaum 40x40 (5 stk).
 Spennufesting - BMF-gatall (Y-gatall) 48x320, 1 stykki á spennuá og neðri stöð með kantasaum 40x40 (14 stk).
 Húsið er byggt með BMF-saum og skurðum (16 stk. hvoru megin).

Stífing á þaki: - með lögþöndum í kross sbr. teikningu.
Þakkeðling og smáhúsi: þakkeðling sbr. bíð 3.04.
 Þakkeðling á aðalhusi, 21mm krossbúur sbr. bíð 3.08
 festur með 2,5" heilgávanvæðum saum.

Loftun þaks skv. sérteikningum arkitekts.

Burðarvirki úr stáli sbr. bíð 5.06 - 5.10.

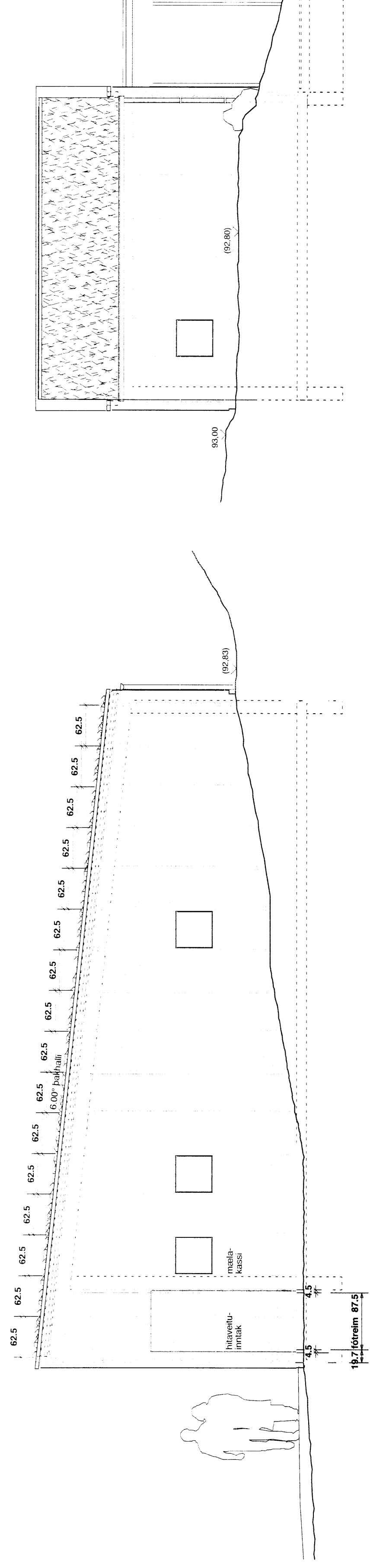

7 útlit norður

8 útlit vestur

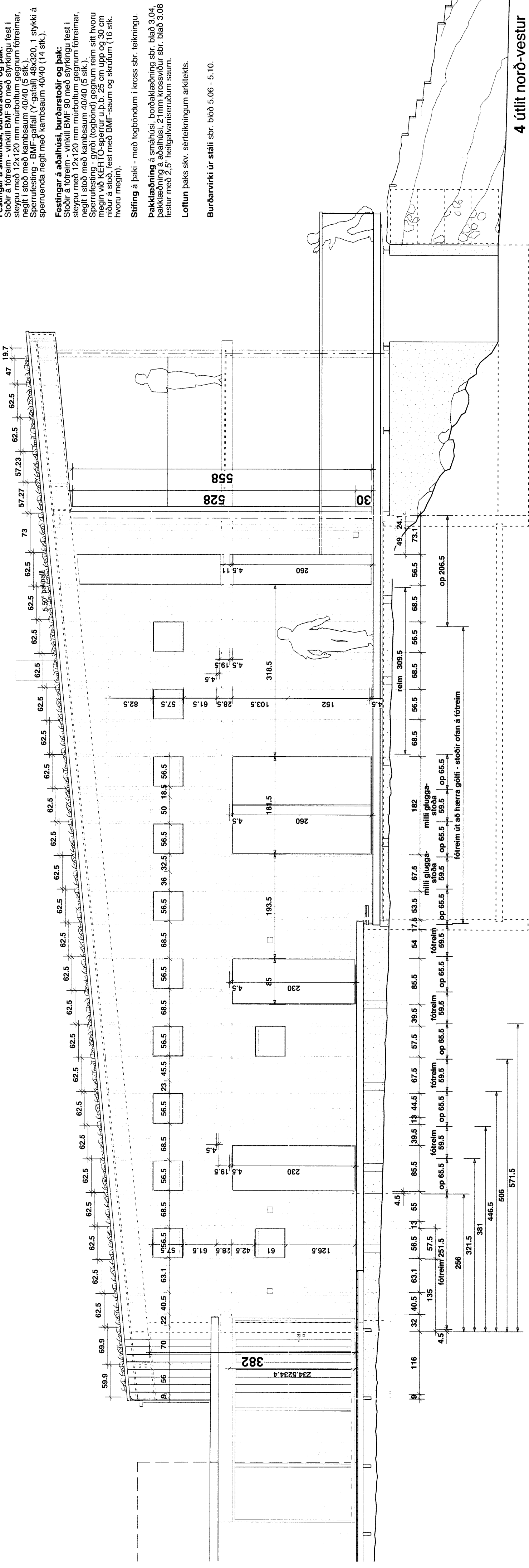

4 útlit norð-vestur

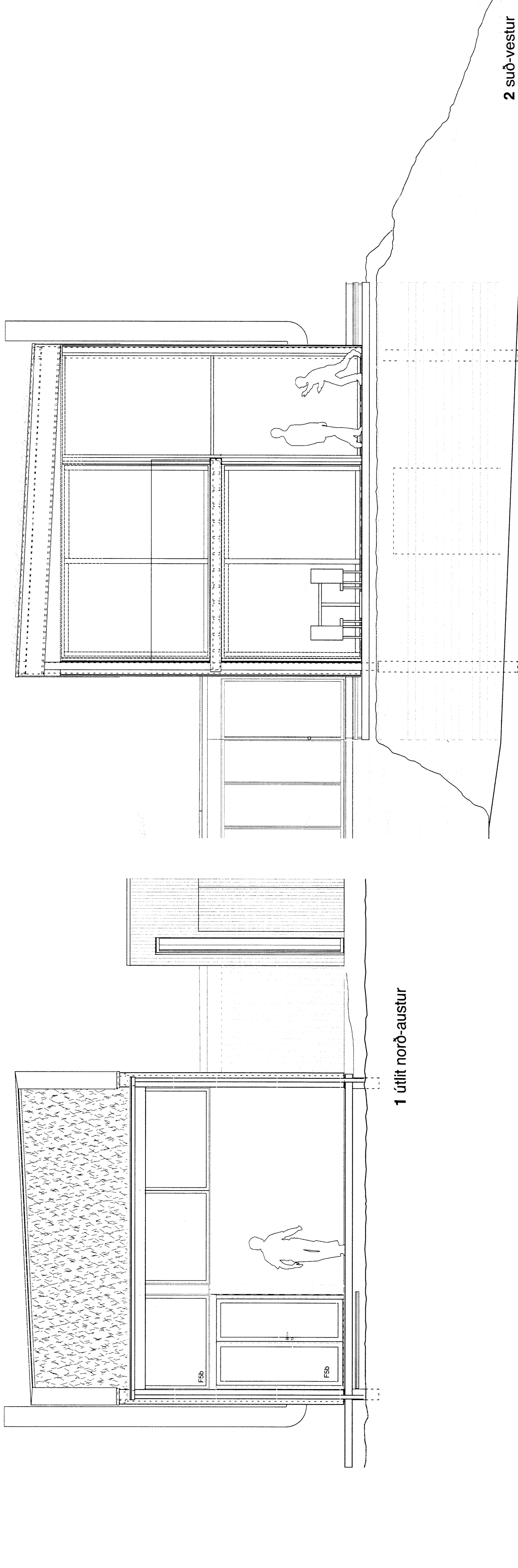

1 útlit norð-austur

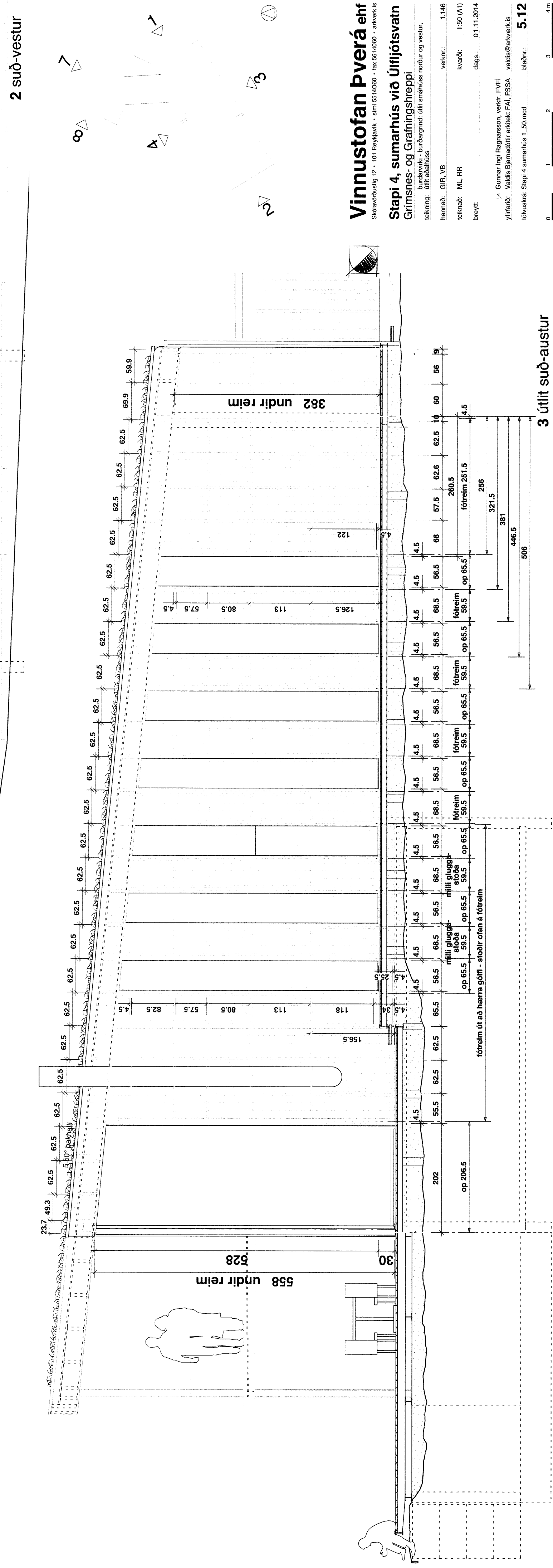

3 útlit suð-austur

Vinnustofan Pverá ehf

Staðarvegur 15 - Úlfarsnes - sam. útvegi - La. úlfarsnes - sveitirka

Stapi 4, sumarihus við Úlfarsnesvatn

burðarvirki - vinnubrögð: útlit smáhúss norður og vestur.

teikning: útlit smáhúss

hannaði: GJR, VB

teiknaði: ML, RR

þegnt: 01.11.2014

skala: 1:50 (A1)

bláddr.: 5.12

Gunnar Páll Ragnarsson, verkfr. PVF

viðfangið: Valski Bjarndóttir arkitekt FAI FSSA

viðfangið: Valski Bjarndóttir arkitekt FAI FSSA

viðfangið: Valski Bjarndóttir arkitekt FAI FSSA

5506