Grunnmynd neysluvatnslagna eh. Rör í rör.
mkv. 1:50

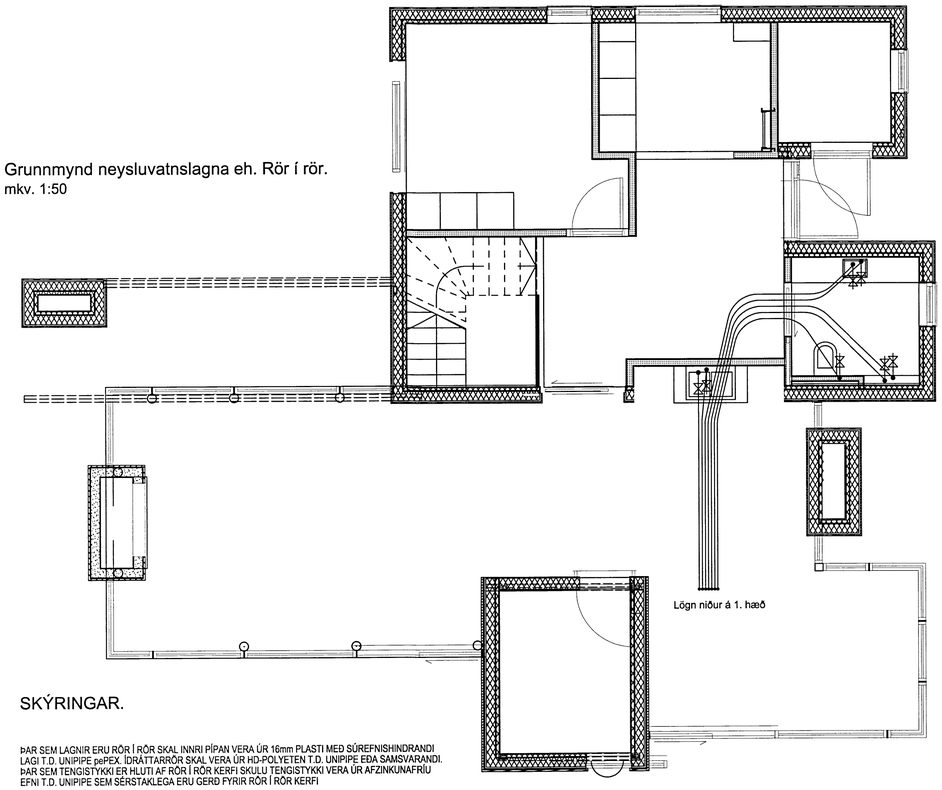

Grunnmynd gólfhitalagna eh.
mkv. 1:50

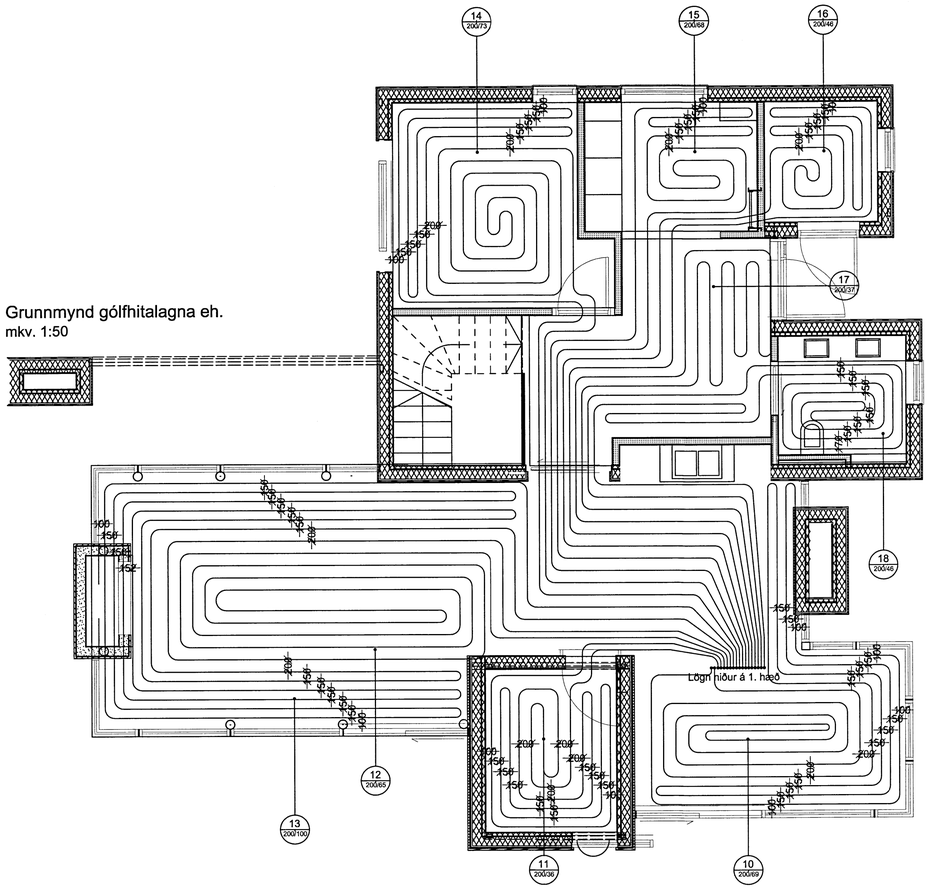

Miðað er við viðurkenndar/vottaðar gólfhitalagnir Ø20*2,0 c/c 200 .
Lengd og millibil á slaufum kemur fram á teikningu.
Rör skulu vera 100 mm frá endanlegu yfirborði útveggja að innan.

SKÝRINGAR.

ÞAR SEM LAGNIR ERU RÖR Í RÖR SKAL INNRI PÍPAN VERA ÚR 16mm PLASTI MEÐ SÚREFNISHINDRANDI LAGI T.D. UNIPIPE pePEX. ÍDRÁTTARRÖR SKAL VERA ÚR HD-POLYETEN T.D. UNIPIPE EÐA SAMSVARANDI.
ÞAR SEM TENGISTYKKI ER HLUTI AF RÖR Í RÖR KERFI SKULU TENGISTYKKI VERA ÚR AFZINKUNAFRÍU EFNI T.D. UNIPIPE SEM SÉRSTAKLEGA ERU GERÐ FYRIR RÖR Í RÖR KERFI

ALLAR LAGNIR SKULU BVERA VIÐURKENNDAR OG VOTTAÐAR NEYSLUVATNSLAGNIR

VERKTAKI SKAL STAÐSETJA NÁKVÆMLEGA ALLA STÚTA TIL TENGINGAR VIÐ TÆKI OG OFNA
FARA SKAL EFTIR LEIÐBEININGUM FRÁ FRAMLEIÐANDA HREINLÆTISTÆKJA.
STÚTARNIR SKULU FESTAST TRYGGILEGA OG NÁ MÁTULEGA LANGT ÚT FRÁ ENDANLEGUM VEGG.
ÞÉTTA SKAL MEÐ STÚTUM ÞANNIG AÐ ÞÉTTING VERÐI VATNSHELD.
YFIR ÖLL GÖT KOMA RÓSETTUR.
Á DEILIGRIND Í RÖR Í RÖR KERFI SKAL MERKJA SLÖNGUENDA ÞANNIG AÐ SJÁ MEGI HVERJU SLANGAN TENGIST.
LÖGN FYRIR KALT NEYSLUVATN KOMI UNDIR EINANGRUN BOTNPLÖTU
LÖGN FYRIR HEITT NEYSLUVATN KOMI OFANÁ EINANGRUN Í STEYPTA BOTNPLÖTU

Skipulags- og byggingarfulltrúi Uppsveita bs.
Yðurfarið
16 JÚLÍ 2015
Byggingarfulltrúi

ÚTGÁFUFERILL

NÚMER.	DAGS.	SKÝRINGAR.	UNNIÐ.
A	18.09.14	Breyting á neðri hæðinni	EÞG
B	03.11.14	Breyting á texta ofl.	EÞG

DAGS.	SAMRÆM.HÖNNUÐUR.

EMIL ÞÓR GUÐMUNDSSON
FTFI
KÓPAVOGSBAKKA 4
200 KÓPAVOGUR
GSM: 898 9517
NETFANG: emil@emil.is
kt: 280456-3499

HEITI VERKS:
Gunnarsbraut 5

HEITI TEIKNINGAR:
Gólfhita og neysluvatnslagnir eh.

MKV:	DAGS.	VERK NR	
1:50	01.07.14		
TEIKNAÐ. EÞG	YFIRFARIÐ EÞG	SAMÞYKKT EÞG	NR. TEIKNINGAR L03
DAGS.UNDIRSKR. 4/11/15	NAFN HÖNNUÐAR EMIL ÞÓR GUÐMUNDSSON		
UNDIRSKR.HÖNNUÐAR			ÚTGÁFA B

5577