

Skipulags- og byggingarfulltrúi Uppsveita bs.
Yfirfarir
 07.08.2015
Rafn Gylfason
 Byggingarfulltrúi

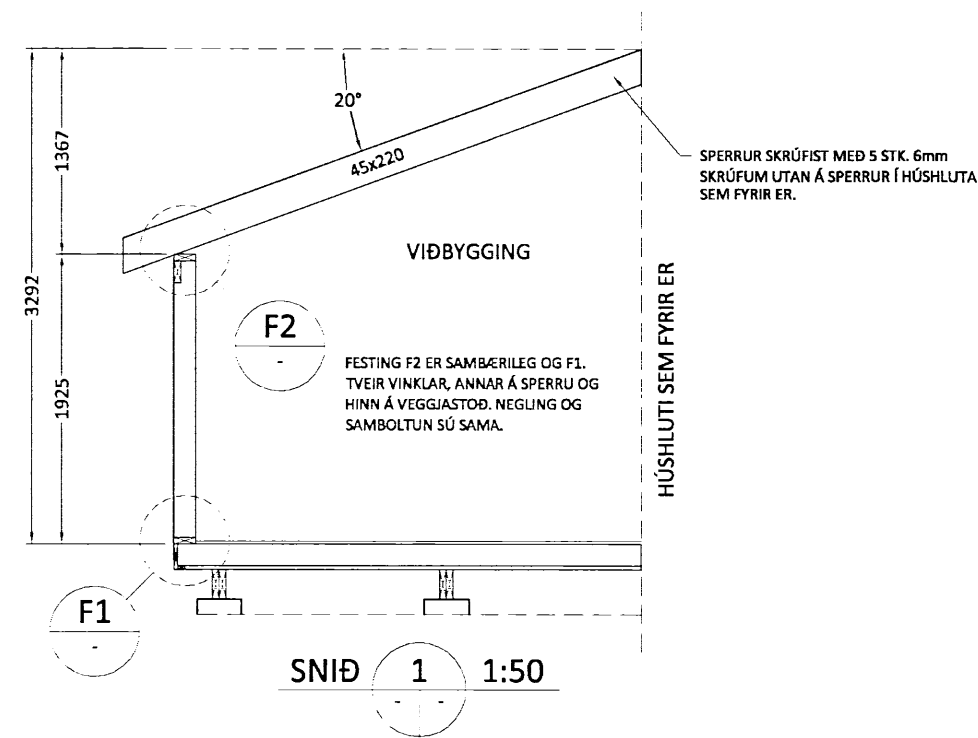

GRUNNMYND ÞAKVIRKIS
 MVK. 1:50

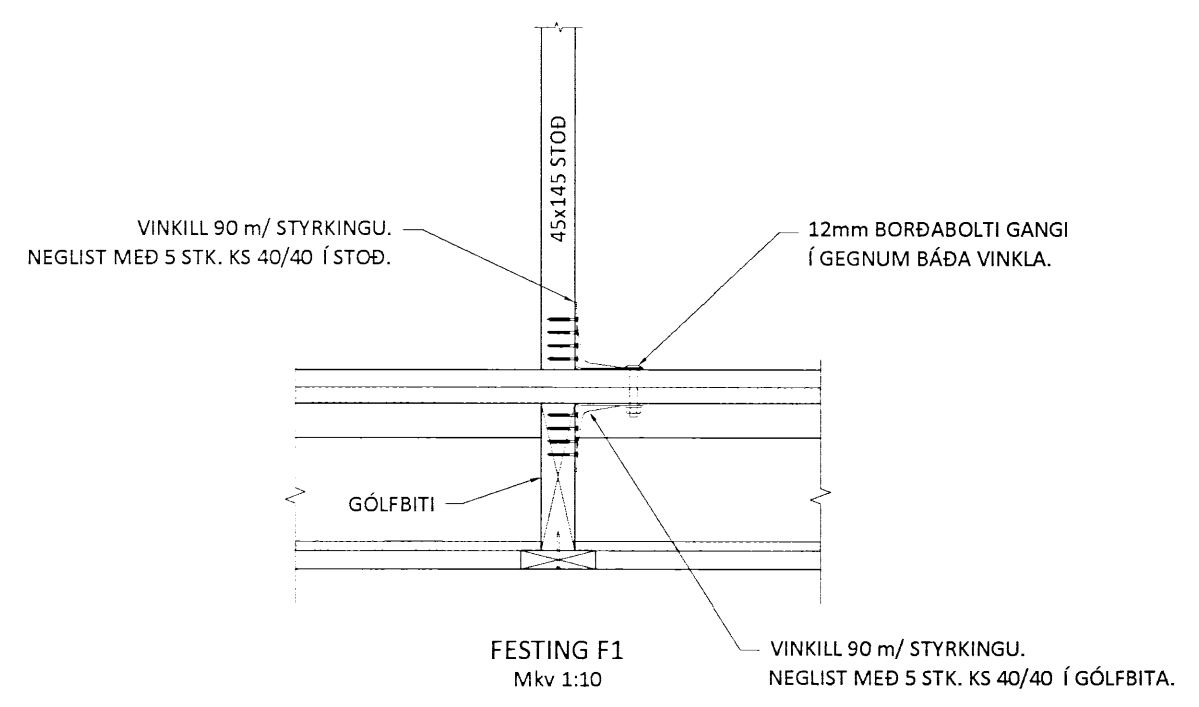
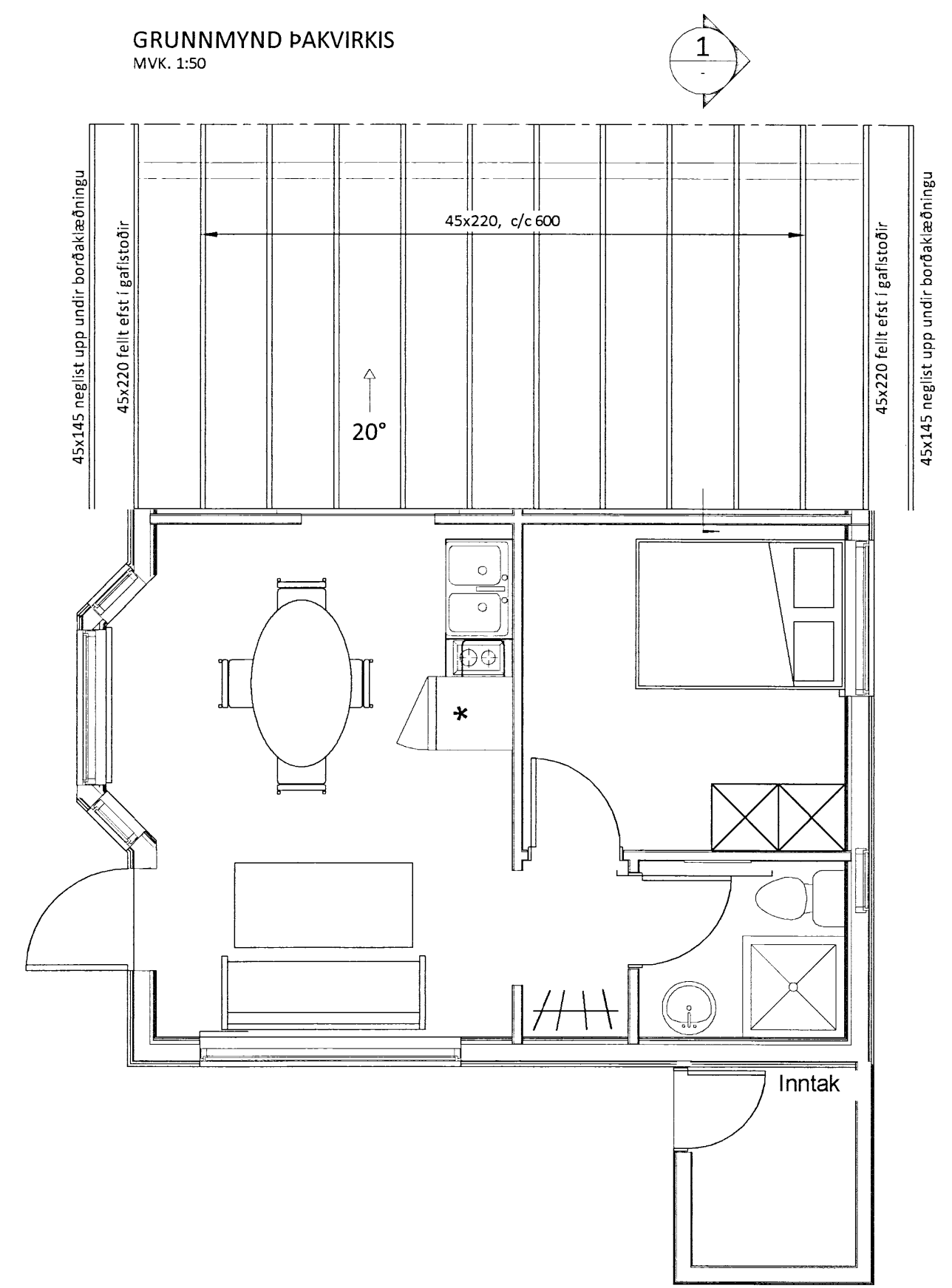

ALMENNT:
 Öll mál skulu staðfest skv. aðaluppdráttum. Ef misræmi er, skulu aðaluppdrættir vera ráðandi, þó þer að láta hönnuði vita af misræmi. Öll mál eru í millimetrum nema annað komi fram.
TRÉVIRKI:
 Burðarviðir skulu almennt vera C18, skv. ÍST EN 318 en límtré GL32 eða betra skv. ÍST EN 1194, nema annað sé tilgreint á teikningu. Við utanhúss skal fúaverja. Krossviður skal vera minnst 5 laga grenikrossviður (WBP). Rakastig í timbri við uppsetningu skal ekki vera hærra en 15%. Á milli timburs og steins skal ávalt setja alfaltþappa.

ALMENNAR SKÝRINGAR - ÞAKVIRKI
 Allur saumur og festingar utanhúss skal vera með heitzinkhúð eða ryðfrítt.
 Þak þéttklæðist með borðaklæðningu (25/150) er festist með heitgalv. saum 31/70, minnst 3 stk. í sperru/borð. Á 1 m svæði frá þakbrúnum skal negla borð við sperru með 4 stk. saum 31/70. Ekki skal skeyta tvö borð hlið við hlið á sömu sperru og ekki skal skeyta meira en þriðjung borða á sömu sperru.

STÁLVIRKI OG FESTINGAR:
 Allt stál skal vera S235 skv. ÍST EN 10025 nema annað komi fram á teikningum. Stál skal ryðverja m.v. notkunar- aðstæður og skal hafa þá tæringaflokkun sem tilgreind er í gildandi byggingareglugerð (130. gr.) til hljósjónar. Allt stál utanhúss skal vera galvaniserað. Gæði bolta skal vera 8.8 eða betra. Allar festingar skulu vera heitgalvanhúðaðar eða ryðfrjár. Ekki má nota saman ryðfrjá nagla og galvaniseruð festjárn. Suður skulu hafa minnst 4 mm a-mál en þó aldrei minna en efnisþykkt þeirra stálhluta sem soðnir eru saman. Öll rafsuðuvinna skal uppfylla DS 316.

FESTINGAR:
 SJÁ TEIKNINGAR.

Ú1	12.08.15	GRG	Frumútgáfa
Útgáfa:	Dagsetn:	Af:	Skýring:

CEDRUS EHF.
 TEIKNI- OG VERKFRÆÐISJÓNUSTA
 MIDTÚN 20, 800 SELFOSS, S: 482-1166
 WWW.CEDRUS@SIMNET.IS S: 863-3004

HRAUNTRÖÐ 35
 Vaðnesi - Viðbygging

Teiknúmer: **270-01**

Burðarvirki: Mælikvarði: 1:50
Grunnmynd þakvirkis: 1:50
Snið og skýringar: 1:50

Hannað:	Gísli Rafn Gylfason	Teiknað:	Gísli Rafn Gylfason
Dagsetning:	12.08.2015	Verknúmer:	12 031
Ábyrgðarm. og réttahafi:	Valur Arnarson	Frumstærð:	A2
			051073-5099