

Skipulegs- og byggingarfulltrúi Uppsveita bs.
 Yfirfarir
 23 JULÍ 2015
Anna Þor.
 Byggingarfulltrúi

| | | | |
|-----|-------|----------|--------|
| | | | |
| | | | |
| | | | |
| | | | |
| | | | |
| | | | |
| | | | |
| | | | |
| Nr. | Dags. | Breyting | Hannað |

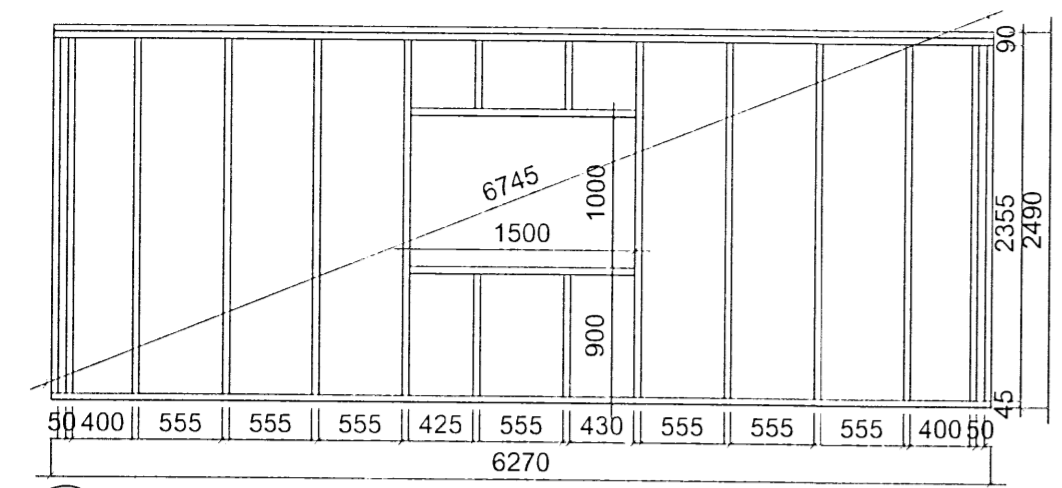

G-2 Veggjagrind 4 stk

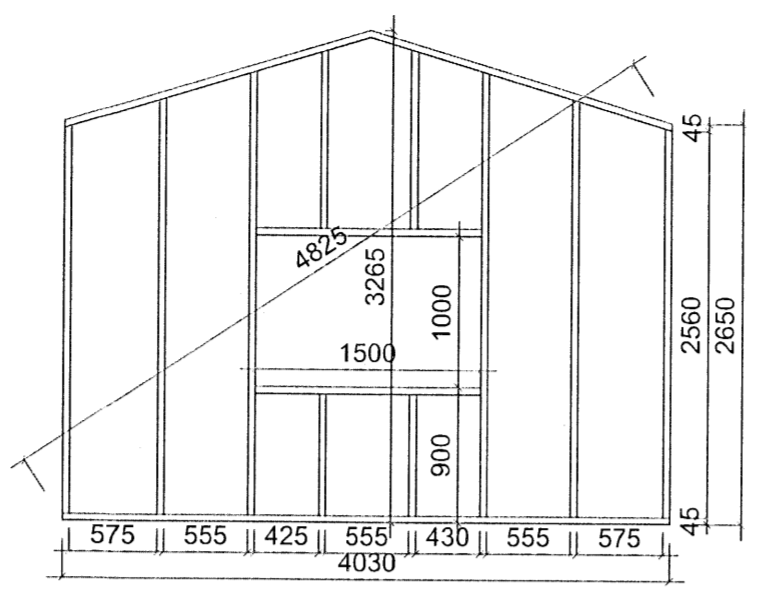

G-1 Veggjagrind 2 stk

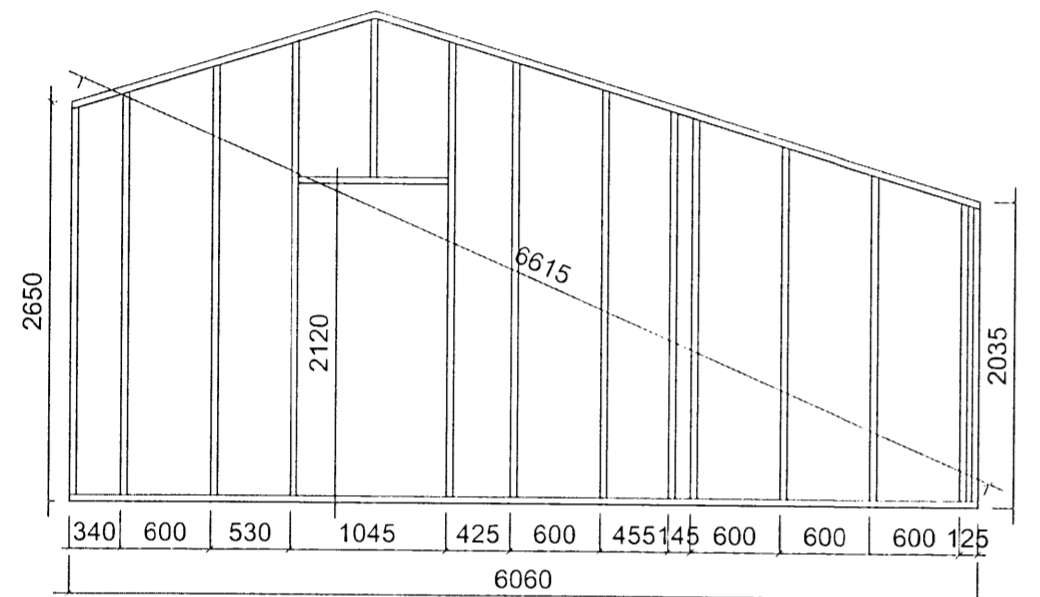

G-4 Veggjagrind 2 stk

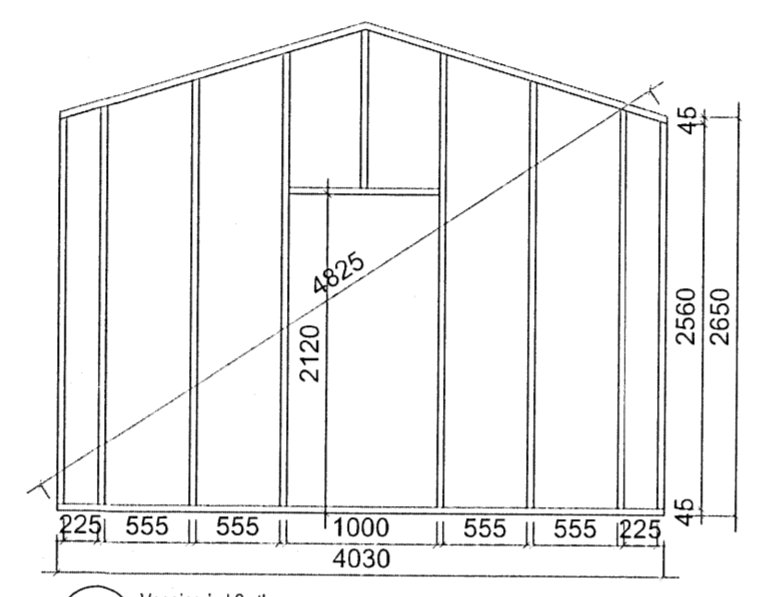

G-3 Veggjagrind 2 stk

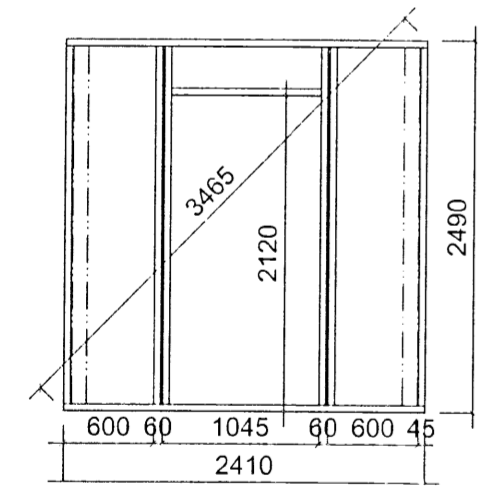

G-5 Veggjagrind 1 stk

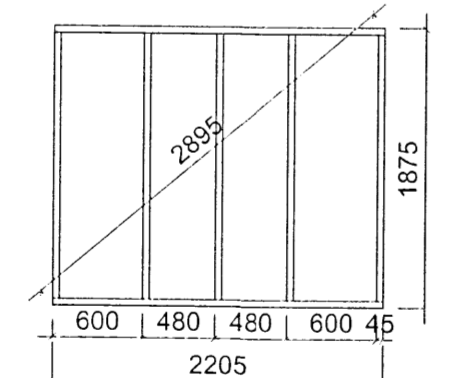

G-6 Veggjagrind 1 stk

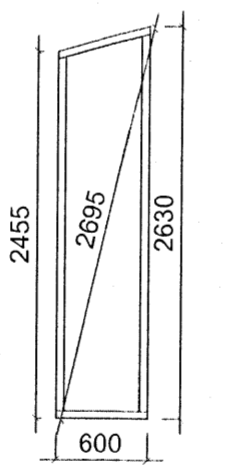

G-7 Veggir við inngang 2 stk

VEGGJAGRINDUR
1:50

Grindarefni:
 Grindarefni skal vera úr furu 45x120mm.
 Grindarefni í millibyggingu skal vera furu 45x100 mm. Vindstífing er 9mm krossviður skrúfaður í grind með 5x60 c/c 200mm.

Negling grindar:
 Greind skal fest saman með styrktum vinklum 90x90mm sem neglast með kambsaum 40/50 8+8. Fótstycki grindar skal skrúfað í hvern gólfbita með 2stk 6x120mm skrúfum.

Skýringar sjá teikningu B100

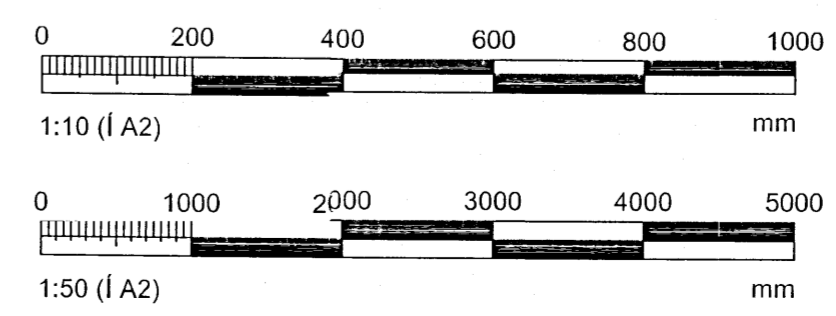

| | | |
|---|----------------------|--------|
| Verkeiði: | | |
| Fjallaskáli | | |
| Heimilisfang: | | |
| Þingvellir, Bratti 170796 | | |
| Teikning: | Hannað: GSS | |
| Burðarvirki | Teiknað: GSS | |
| Veggjagrindur | Mælikvarði: Breytil. | |
| - | Bláðastærð: A2 | |
| - | Dags.: 19.2.2015 | |
| - | Verk. Nr.: 08022015 | |
| Undirskrift og kennitala hönnuðar: | | |
| Guðni S. Sigurðsson | | |
| Undirskrift og kennitala hönnunarstjóra: | | |
| Guðni S. Sigurðsson | | |
| Guðni S. Sigurðsson | Teikning nr. | Útgáfa |
| Selás 13, 260 Reykjanesbæ | B-102 | - |
| Sími: 868-0528 | | |
| Netfang: www.riss.is | | |
| HÖNNUÐUR ÁSKILUR SER ALLAN RETT Á TEIKNINGUM - FJÓLFÖLDUN ER HÁÐ SKRIFLEGI SAMÞYKKT | | |