

Útlit: Suður kv. 1:100

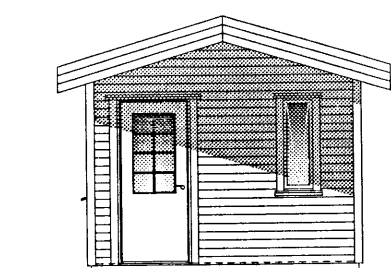

Útlit: Vestur kv. 1:100

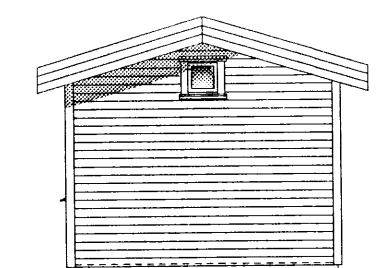

Útlit: Austur kv. 1:100

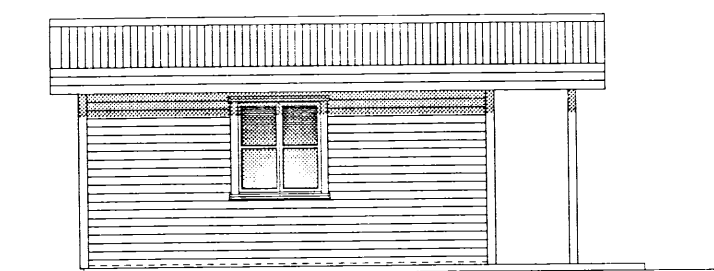

Útlit: Norður kv. 1:100

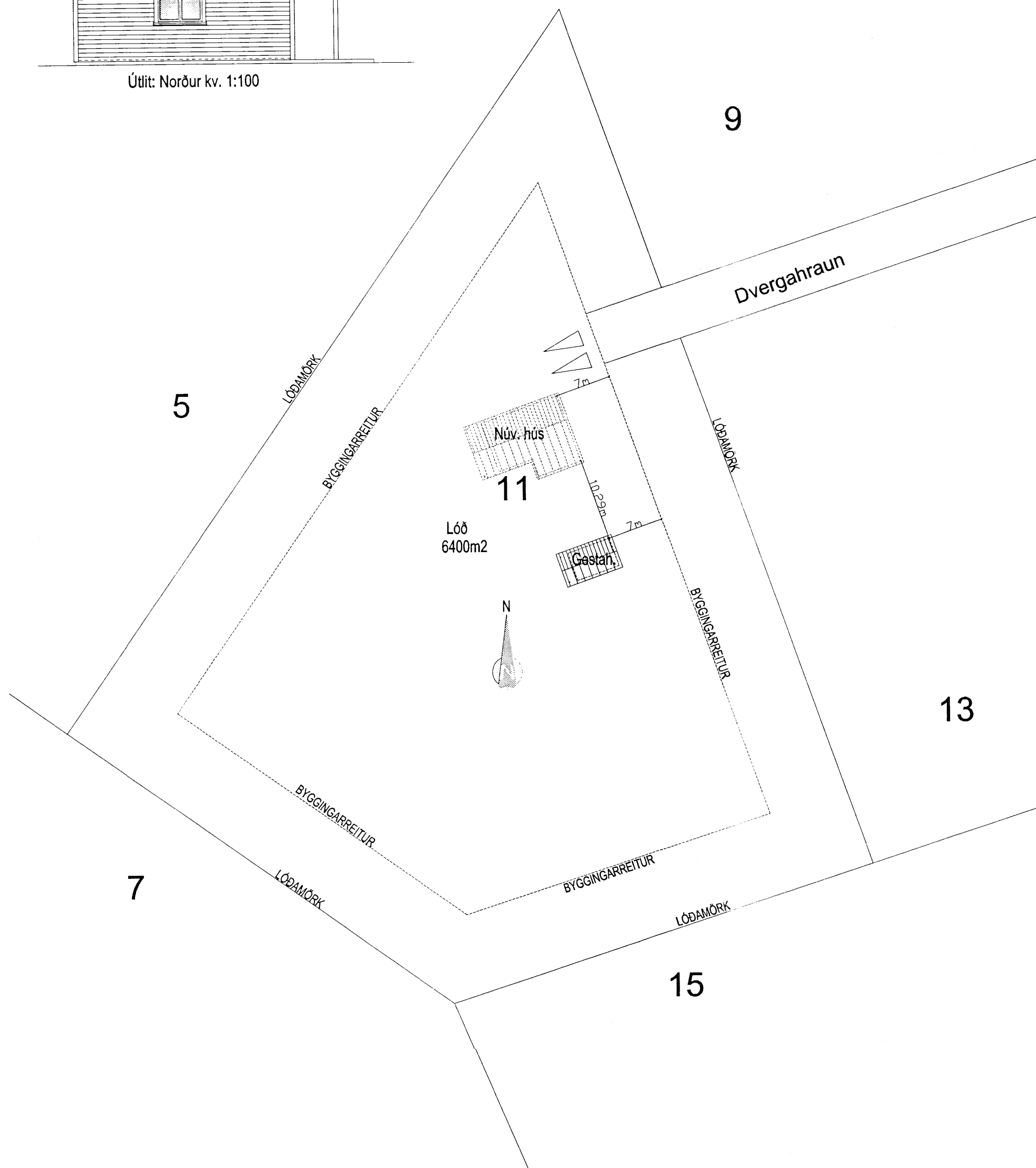

SKÝRINGAR

- SL SLÖKKVITÆKI
- RS REYKSKYNJARI
- HS HITASKYNJARI
- LR LOFTRÆSING
- BO BJÖRGUNAROP
- NF GÓLF NIÐURFALL
- WC KLÓSETT

ÖLL MÁL Á TEIKNINGU ERU Í M OG MM.

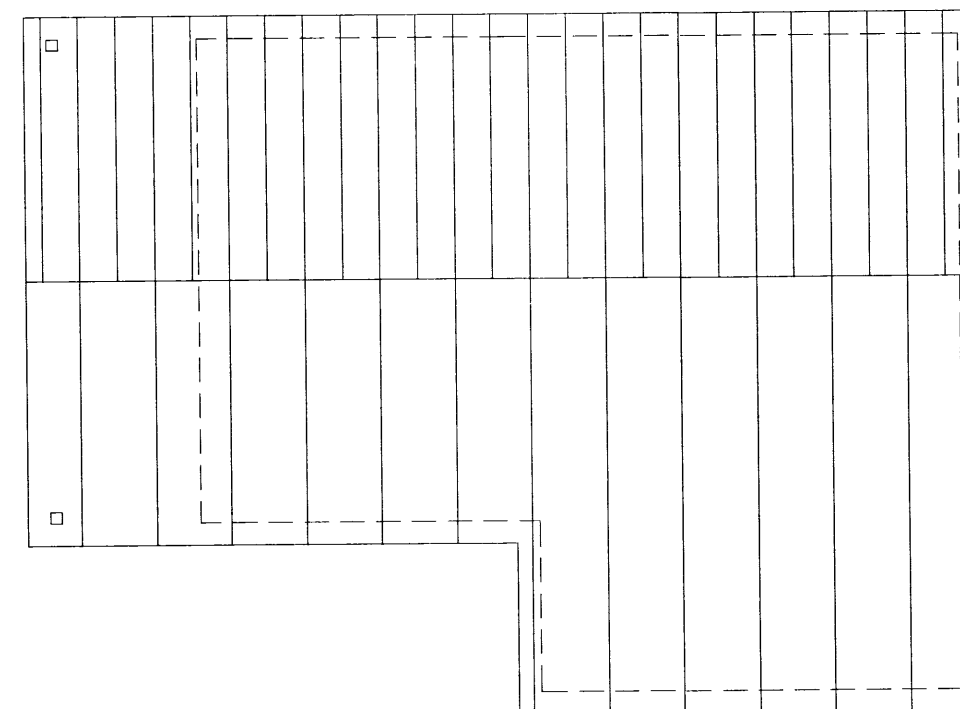

Dvergahraun 11

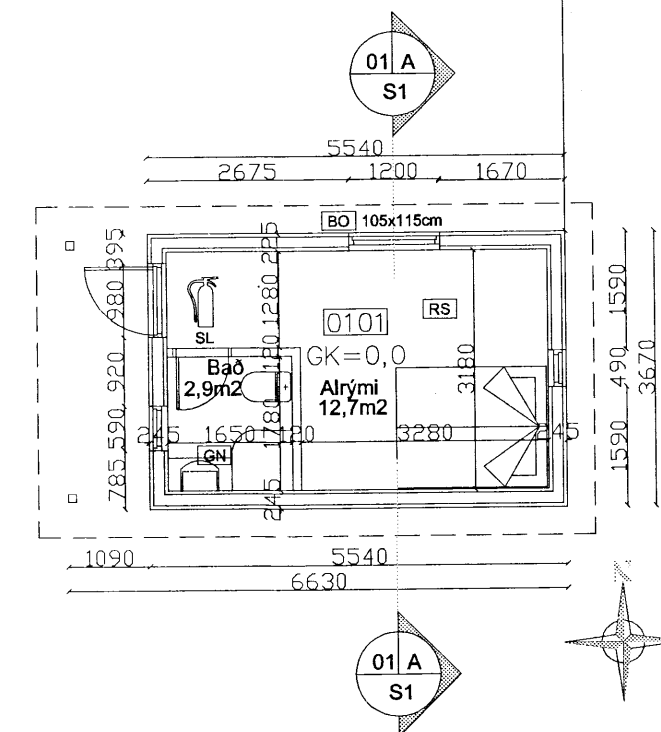

Grunnmynd kv. 1:100

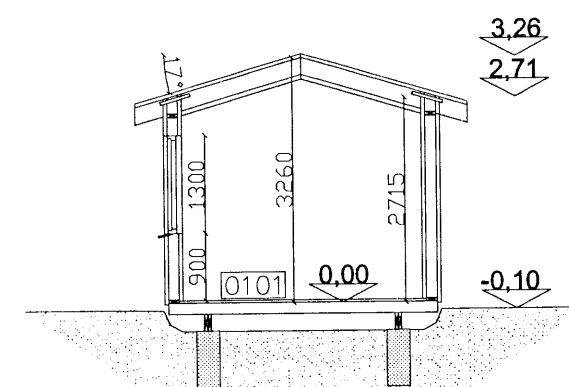

Snið A kv. 1:100

DVERGAHRAUN 11	GÓLFKÓTI 8,12 m
STÍRDIR:	
LÓÐ	6400 m ²
GESTAHÚS (MHL 02)	20,3 m ² 60,9 m ³
SÚMARHÚS (MHL 01)	75,7 m ²
ALLS	96,0 m ²
NYTINGARHLUTFALL	0,015

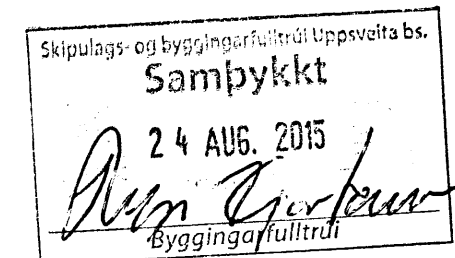

BYGGINGARLÝSING:

Gestahús Dvergahrauni 11 (matshluti 02), í landi Miðengis Grímsnes- og Grafningshreppi, landnúmer 202523 og staðgreinir 56910110. Hús er byggt úr timbr og með hefðbundnum sperrum í þaki. Undirstöður húss eru steinsteyptar niður á fastan og óhreyfðan jarðveg eða fullþjappaða fyllingu. Burðarbitar undir húsinu eru samsettir úr teimur 2"x 9" sem eru festir saman. Burðarbitamir eru tvær undir húsinu, gaffla á milli, og sitt hvoru megin við miðjuna. Þessi viður er þaðáður í karbolit viðarvörn. Ofan á burðarbitana koma 2"x 8" þverbitar með 60 cm millibili og eru þeir festir með BMF bjálkafestingu. Gólf lokast að neðan með 6 mm vatnsvörðum krossvlóspilötum og einangrad er með 5" ull og þar ofan á koma 22 mm rakapólnar spónarplötur.

Útveggir eru úr 44x145 timbr klæddir að utan með 9 mm krossviði, þar utan á kemur 25 mm loftunargrind og að lokum liggjandi víðar klæðning. Grind í útvegg er einangruð með 150 mm steinull. Að innan kemur rakavarnarlag (pöplast). Þá rafmagnsgrind og að lokum klætt yfir með víðarpanel.

Þak er heilklætt með 25x150 mm borðaviði sem hvílir á 9" sperrum, þakpappa og bárujárni. Þak er einangrad með 200 mm þakull með vindpappa ofan á, undir einangrun er rakavarnarlag (pöplast), þá 45mm lagnagrind og að lokum loftaefni. Loftun þaks er 25mm yfir vindpappa á ull út um 1 stk. 40 mm loftunarrör með skordýraneti, í hvert sperrubli og út í þakbrúnakassa og þaðan út. Þakkantur er klæddur með furu og þakrennur eru utan á liggjandi. Gluggar og útliturir eru úr timbr með tvöföldu K-gler með hefðbundnu loftbili.

Í gestahús komi reykskynjari, slökkvitæki (6kg dufttæki) og lyfjaskápur. Úr alrými er björgunarop 1050x1150 mm. Húsið er loftræst um opnarlega glugga. Upphitun er með rafmagn.

Frärennslagnir eru pvc plaströr, einangrad þar sem það liggur úr húsi og niður í jarðveg. Frärennslagnir frá baðherbergi tengist núverandi rotþró. Neysluvatnslagnir eru álþexlagnir. Allar lagnir eru vaðar og einangraðar. Farið skal eftir stöðlum og fyrirmælum Orkuveitu varðandi innþök o.fl. er við á.

Innveggir eru úr 75mm timburstöðum og einangaðir með 70 mm steinull, klæddir 12mm spónarplötum eða panelklæddir þar sem við á.

Hljóðeinangrun veggja skal vera samkvæmt 8. kafla.

Bílastaði eru á lóð. Staðsetning og hæðarsetning er í samráði við byggingarfulltrúa.

Hámarks kólnunartölur einstakra byggingarhluta skulu vera eftirfarandi:

Útveggir	: 0,40 W/m ² C
Þak	: 0,20 "
Gólf yfir lagnakjallara	: 0,30 "
Gluggar, vegló meðaltal karna og glers	: 1,30 " (2,00 skv.BR)

SJÁ EINNIG TEIKNINGU NR. A01

Pam gildi rakasperru sé a.m.k 500
Pam gildi vindvarmalags sé ekkí meira en 20
Einangrun undir gólfplötu sé a.m.k. 125 mm

BREYTINGAR	DAGS:
UNDIRSKRIFT AÐALH.:	
VERKNÚMÉR OG TEIKN.NR.:	15-112 A00
HEITI UPÐRÁTTAR:	Útlit, snið, grunnm og afstm.
DAGS:	07.07.2015
TEIKNAD AF:	BMS
MÁL:	1:100/1:500
VERK:	Dvergahraun 11 í landi Miðengis
TEIKNISTOFA A.V.J.	 AÐALSTEINN V JÚLÍUSSON Auðbrekku 6, 200 Kópavogi. Símar 554-0673 & 690-0172 email: ajul@simnet.is Kt: 040344-3309

5636