

SUBLÆG HLID

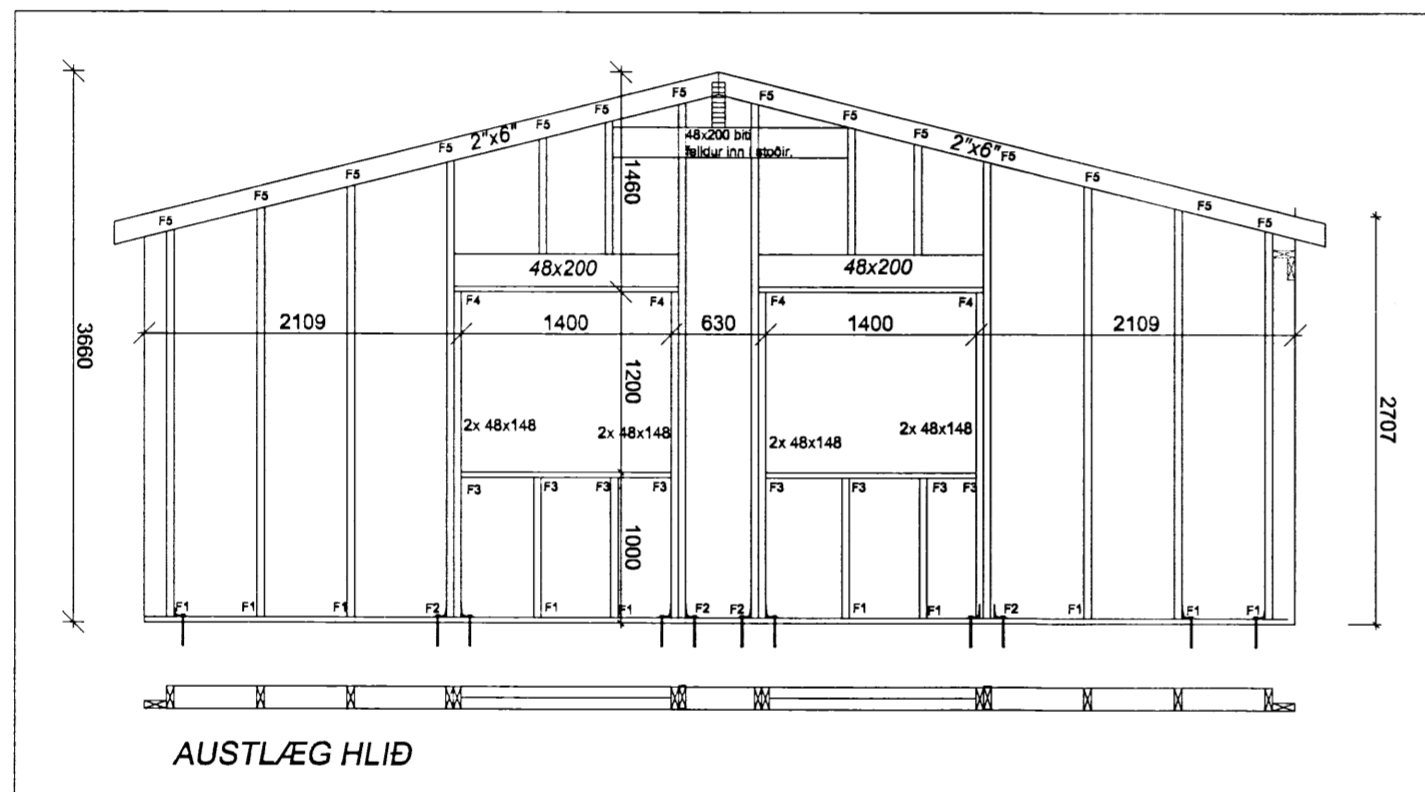

AUSTLÆG HLID

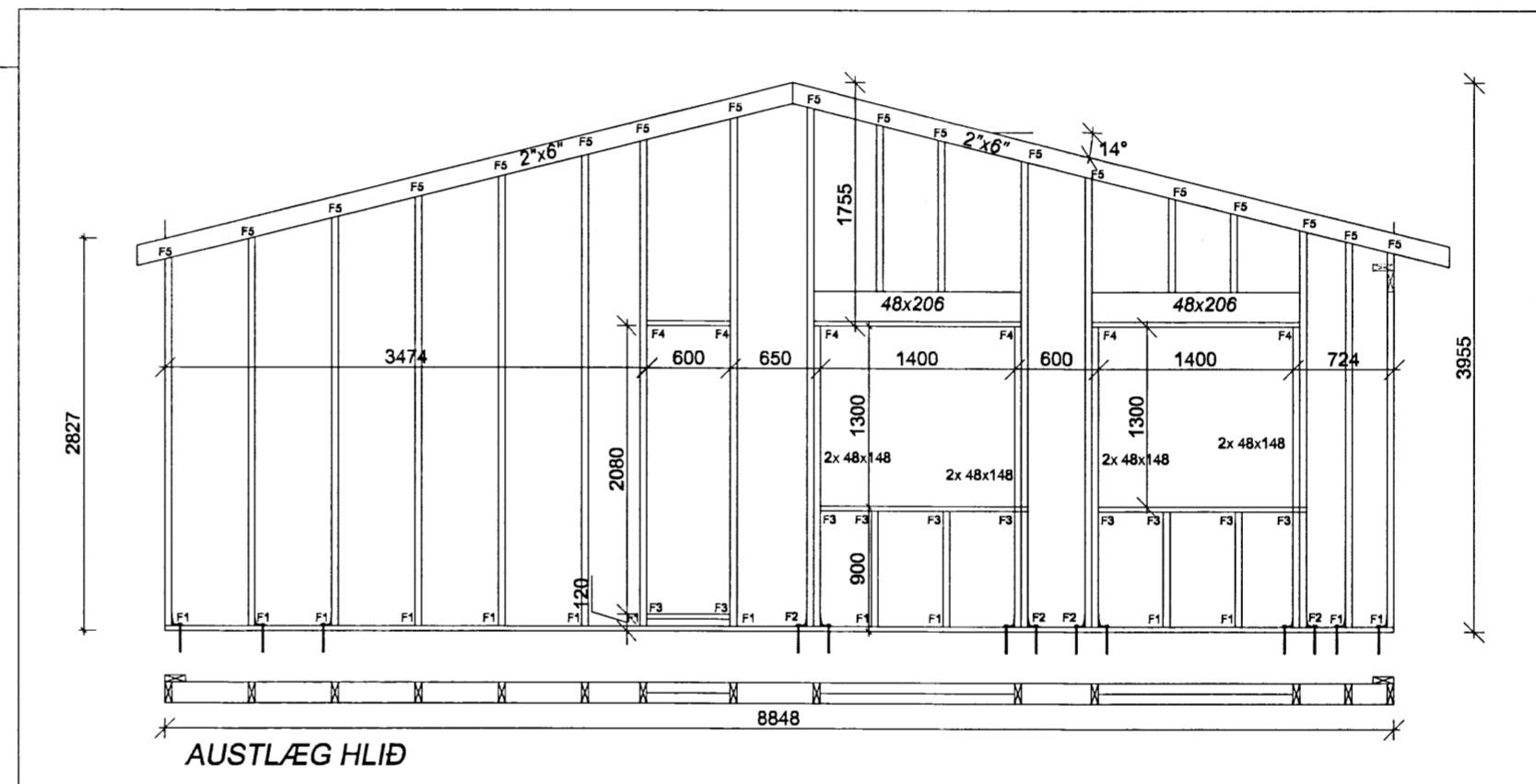

AUSTLÆG HLID

SKÝRINGAR:

Útveggir hússins eru byggðir upp úr 2"x6" (48x148) furu með mesta millibili stoða m/m600.

Allar samsetningar skal negla með minnst 3 stk. S31/80

Sjá festingar á teikningu 2-54

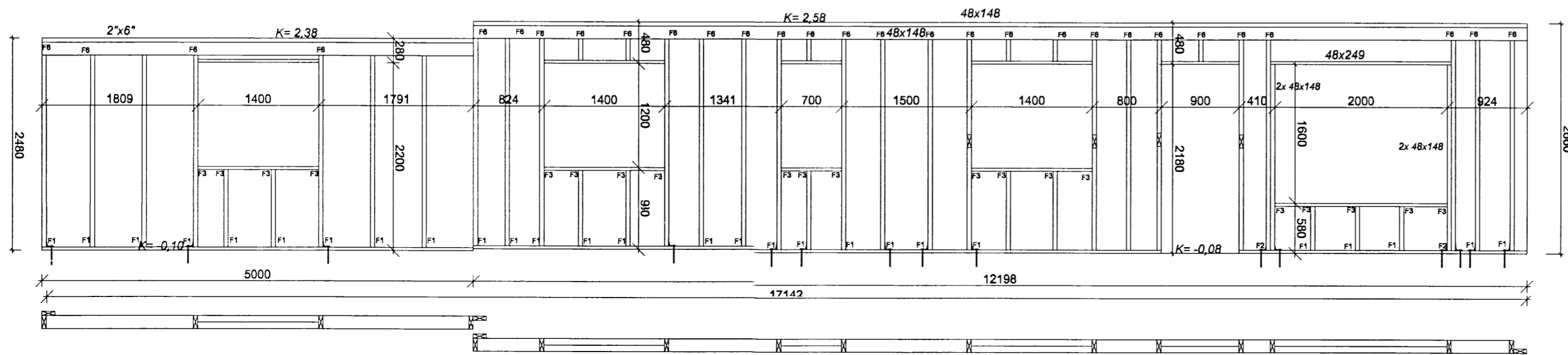

SUBLÆG HLID

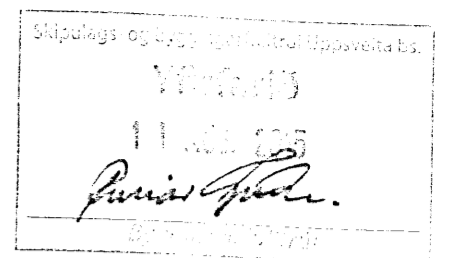

Breytingar:	
HÚSEY Teikni- og verkfræðisvæðing. SELFOSSI	
Vinnustofa:	Stóru-Sandvík 4, 801 Selfoss, Sími 482-1738 / 898-9199 Netfang: husey@internet.is
Áb.m. og réttthæfi ©:	Samuel Smári Hreggviðsson, byggingateknifræðingur, M.T.F.I. Kt.: 200752-4659
Viðfangsefni:	
BRJANSSTAÐIR 166456 Skeiða- og Gnúpverjahreppur	
Verkhliuti:	
ÚTVEGGJAGRINDUR	
Mælikvæði:	Teiknað/Reiknað:
1:25 & 1:10	ssh
Dagsetning:	
Stóru-Sandvík 4, í júlí 2015	
Samþykkt:	
<i>Sam. S.P.</i>	
Verknúmer:	
15-704	
Teikn.nr.:	
2-53	