

ÞVERSNIÐ

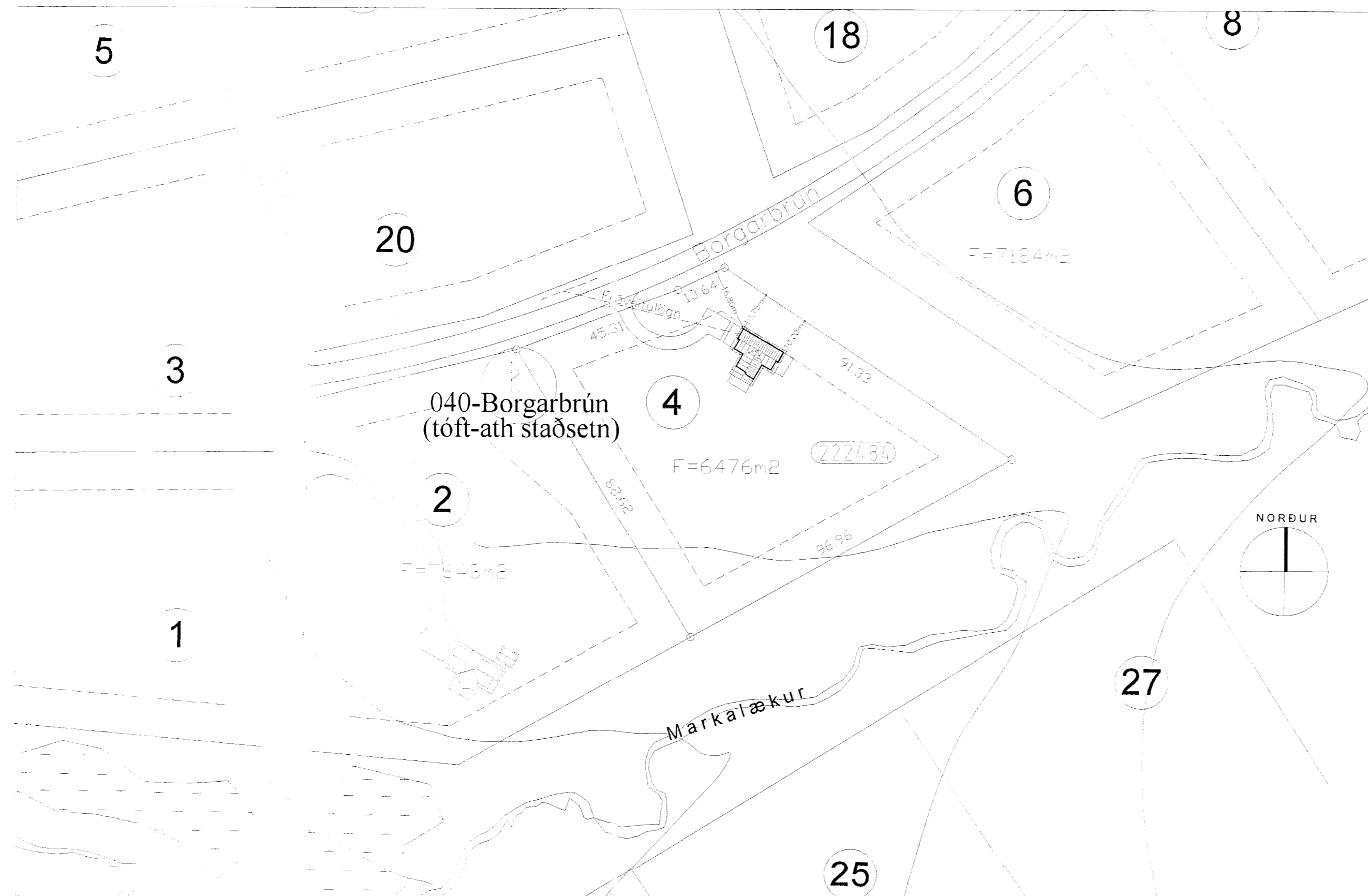

Byggingarlýsing

Lóð:  
 Héiti: Borgarbrún 4, Grímsnes- og Grafningshreppi  
 Landnúmer: 222484, Gréinitala: 8719-01-13450004  
 Lóðarstærð: 6.476m<sup>2</sup> Nýtingarhlutfall: 0,014

Húsgæði:  
 Húsið er sumarhús (frístundahús) á einni hæð. Sökkjar og batnplata eru steinsteypt. Útveggir eru úr timbri. Burðarvirki þaks eru líntrébitar og berandi milliveggir í mál og útveggir. Mánisstefna (stofu) er eins og á húsinu Borgarbrún 2, eða 210' (þ.e. 30' fyrir vestan suður).

Stærðir:  
 Birt flatarmál: 92,1 m<sup>2</sup>  
 Brúttórummál: 281,1 m<sup>3</sup>

Undirstöður og gólf:  
 Undirstöður eru steyptr sökkjar á fyllingu. Gólfplata er steinsteypt á fyllingu. Einangrun 125mm steinull. Gólfklæðning er parkett. U-gildi gólfs er 0,22 w/m<sup>2</sup>C. Kuldabrá við útvegg er slittin (a.m.k. 75%)

Útveggir:  
 Grindur útveggja eru 45x145mm timburstöðir. Einangrun er 145mm steinull, þvínast 0,2mm plastdúkur og lagnagrind. Innsta klæðning útveggja er 16mm paneli. Utan á grind er 12mm vatnsheldur krossviður, 12mm loftbill og yst er liggjandi börudáklæðning. Litur á klæðningu skal vera dökkur jarðlitur sbr. deiliskipulag. U-gildi timburútveggja er 0,22 w/m<sup>2</sup>C. Gluggar eru úr timbri. Tvöfalt háeinangrandi gler er í gluggum. U-gildi glugga er 1,3 w/m<sup>2</sup>C.

Innveggir:  
 Berandi innveggir eru úr 45x95mm stöðum, aðrir milliveggir eru 45x70mm. Einangrun er 50mm steinull. Klæðning innveggja er 13mm málaðar gípa þtur.

Þak:  
 Þakhalli er 1:2 (26,56°). Þaksperrur eru 45x220mm, c/c 600mm. Einangrun þaks er 200mm þakull með vindvörn. Að innan er 0,2mm plastdúkur, raf-lagnagrind og 12mm panelklæðning. Að ofan er borðklæðning klædd tjörupappa. Ysta klæðning þaks er börjör. Litur dökkur jarðlitur. U-gildi þaks er 0,15 w/m<sup>2</sup>C.

Lagnir, upphitun og heildarleiðnitap:  
 Frérennislagnir skólps (salerni, eldhúsvaskur) tengast fyrirhuguðu frávetukerfi hverfisins. Aðrar frérennislagnir (þakvatn og gróvatn) fara í grjótpökk undir álfasteði. Upphitun er með rafmagn. Hitakerfi er rafmagnshitatúpa og vatnsafnakerfi. Klæðing er í stofu. Gólfniðurféll eru í þilum vatrymum. Inntök rafmagns og heysluvatns eru í geymslu. Heildarleiðnitap hússins er 1,5 w/m<sup>2</sup>C, en 1,52 w/m<sup>2</sup>C skv. hámarks U-gildum í byggingareglugerð (tölflu 13.01)

Brunavarnir og örygg:  
 Burðarveggir skulu vera REI30. Loft og veggfetir skulu vera a.m.k. í flokki 2. Utanhússklæðning skal vera í flokki 2. Björgunarpönd eru úr þilum svefnherbergjum. Koma skal fyrir reykskynjara og handslökkvitæki í húsinu skv. teikningum. Sjúkrokkur skal vera í húsinu. Útlífs er á norð-vesturgatni við aðalinnangang.