

GRUNNMYND
Mkv. 1:100

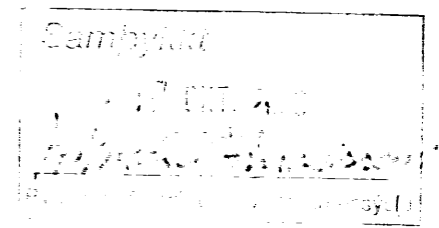
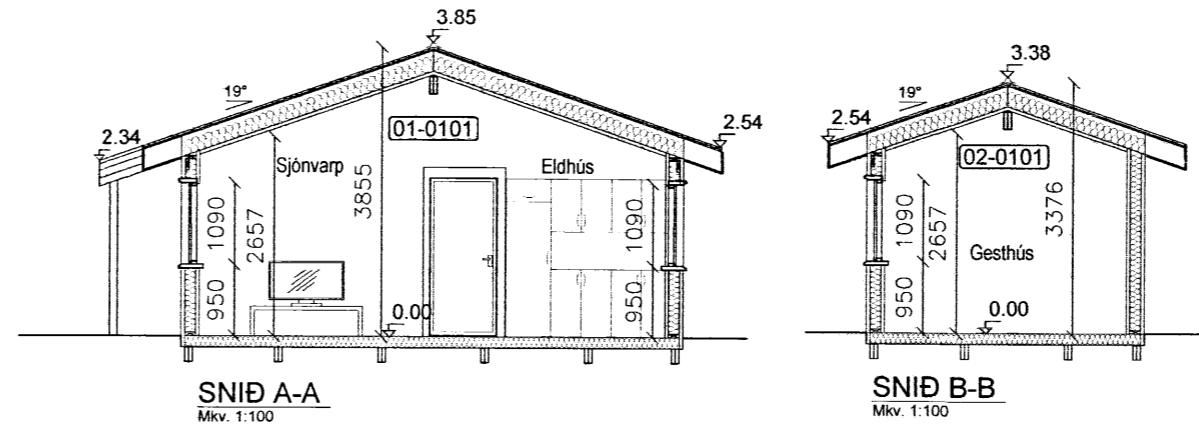

ALMENNT:
SUMARHÚS MHI. 01 OG GESTHÚS MHI. 02 TRÖLLAHRAUNI 14.

GÓLF:
UNDIRSTÖÐUR HÚSINS ERU STEYPTAR Á ÞJAPPADAN ÞÚÐA. OFANÁ UNDIRSTÖÐUR KOMA DREGARAR.

ÚTVEGGIR:
GERÐIR ÚR 48X148MM TIMBURGRIND KLÆDD AD UTAN MEÐ 9MM KROSSVIÐ, LOFTUNARGRIND 20.MM OG LIGGJANDI KLÆÐNINGU. ÚTVEGGIR EINANGRIST MEÐ 150MM STEINULL. INNAN Á VEGGJAGRIND KEMUR RAKAVARNALAG OG 45MM RAFLAGNAGRIND SEM KLÆÐIST AF MEÐ 21X170MM SLÉTTRI KLÆÐNINGU.

ÞAKVIRKI:
ÞAK ER EINANGRÆÐ MEÐ 180MM STEINULL. LOFTUNNARRÖR SKULU VERA MEÐ FLUGNANETI ÞAK KLÆÐIST MEÐ 25X150MM BORDAKLÆÐNINGU OG BÁRUSTÁLI AD UTAN. AD INNAN KEMUR 45MM RAKAVARNARLAG OG RAFLAGNAGRIND SEM KLÆÐIST AF MEÐ PANELKLÆÐNINGU

LAGNIR
LAGNIR ERU I LAGNAGRINDUM. OG GÓLFI. FRÁRENNSLIS LAGNIR ERU LAGÐAR BEINT Í ROTPRO OG FRÁRENNSLI AF ÞAKI ERU LEITT Í ÞUKK. ALLUR FRÁGANGUR Á HEITUM POTTI SKAL VERA SAMKV/EMT 69.GR BYGGINGARREGLUGERÐAR.

HÆDARKÓTAR Á TEIKNINGU ERU AFSTÆÐIR. ENDANLEGIR HÆDARKÓTAR ÁKVARDAST Í SAMRÁÐI VIÐ BYGGINGAFULLTRÚA.

STADSETNING AÐKOMUVEGAR OG BÍLASTÆÐA SKAL ÁKVARDAST Í SAMRÁÐI VIÐ BYGGINGAFULLTRÚA.

STÆRÐIR Á BURÐARVIRKI OG FESTINGUM SJÁ VERKFRÆÐITEIKNINGAR.

- SKÝRINGAR**
- SL SLÖKKVITÆKI
 - R REYKSKYNJARI
 - BO BJÖRGUNAROP
 - 0101 NOTEINGANÚMÉR
 - 0.00 KÓTAR Á GRUNNMYND
 - 0.00- KÓTAR Á SNIDMYNDUM
 - LR LOFTRÆSING
 - GN GÓLFNIÐURFALL

Pro-Ark teiknistofa
Austurvegi 69, 800 Selfoss Sími 482 4430 Fax 482 4435 proark@proark.is

hönnun skipulag áætlanir eignaumsjón

Eiríkur Vignir Pálsson BFI Kt:010975-4179
Kjartan Sigurbjartsson BFI Kt:190275-5319

Verk.
TRÖLLAHRAUN 14
Teikn
AFSTAÐ, SNID, GRUNNMYND

Hann. Teiknad. Mkv.
EVP / KS EVP / KS 1:100 / 1:1000

Verknr. Dags. Teiknir. Útgáfa
06-042 12.OKT 2006 100 A

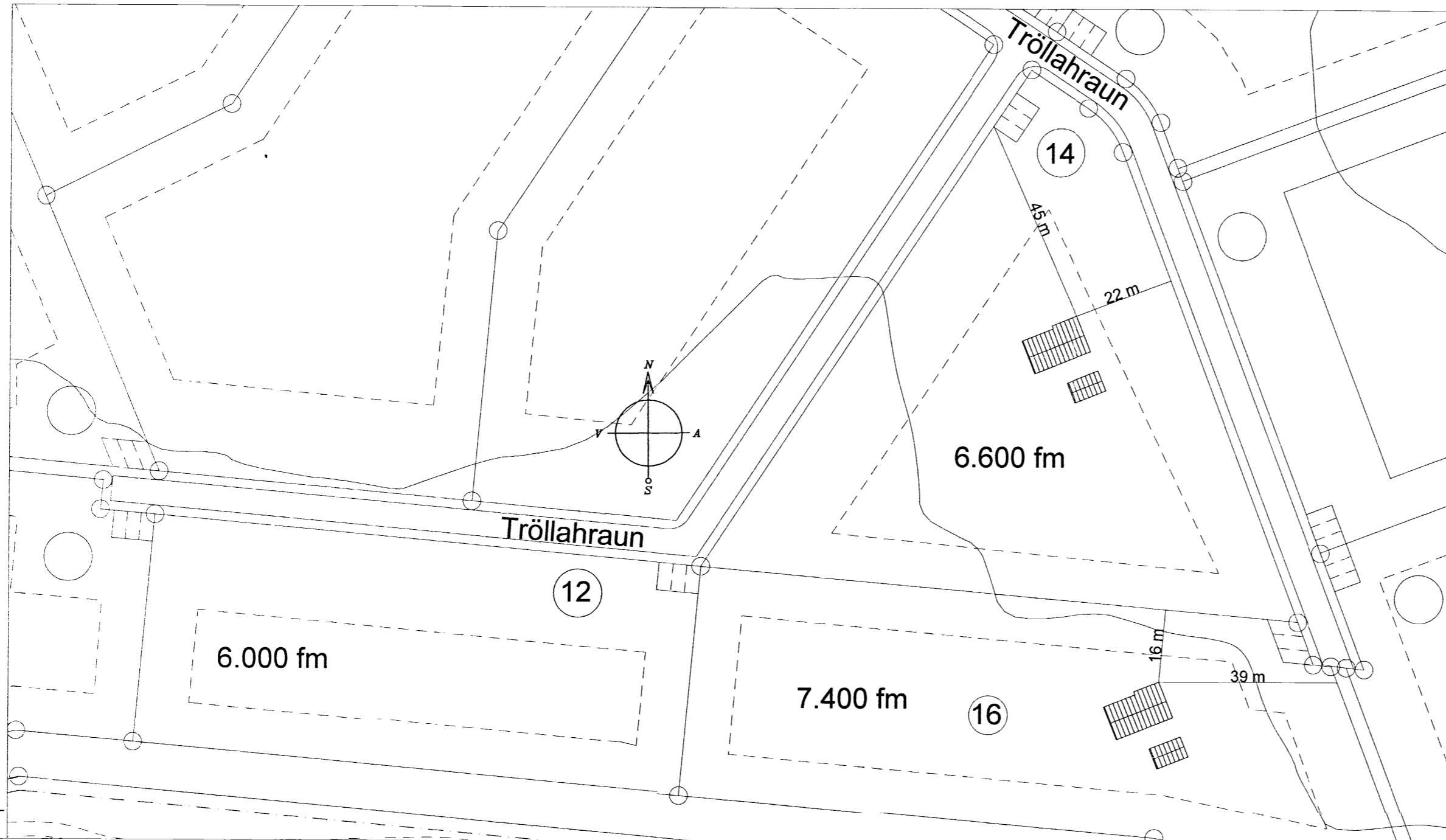

GLUGGA OG HURÐA STÆRÐIR:	HELSTU STÆRÐIR:
4.stk G1 1090mm x 790mm	Mhi 01 Sumarhús
4.stk G2 1090mm x 1090mm	Heildarflatarmál..... 72.8 m²
2.stk G3 1490mm x 1290mm	Heildarrúmmál..... 252.1m³
2.stk G4 990mm x 460mm	
1.stk G5 700mm x 460mm	Mhi 02 Gesthús
	Heildarflatarmál..... 23.1 m²
	Heildarrúmmál..... 74.3m³
1.stk H1 945mm x 2120mm	Flatarmál lóðar..... 6600m²
2.stk H2 890mm x 2120mm	Nytingarhlutfall lóðar 0,0145
1.stk H3 890mm x 2120mm	
1.stk H4 1700mm x 2120mm	

ÚTPRENTAÐ: 12.10.2006 15:50:46

SÍÐAST VISTIÐ: 12.10.2006 14:28:35

AFSTAÐA
Mkv. 1:1000

5724.