

KRAFTSPERRUR
Mkv. 1:20

Stefán Guðmundsson

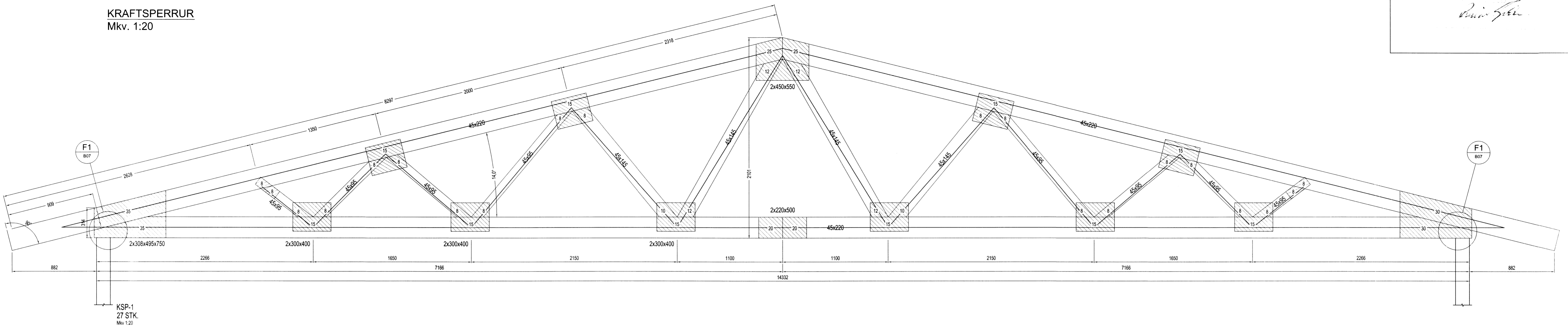

KSP-1
27 STK.
Mkv. 1:20

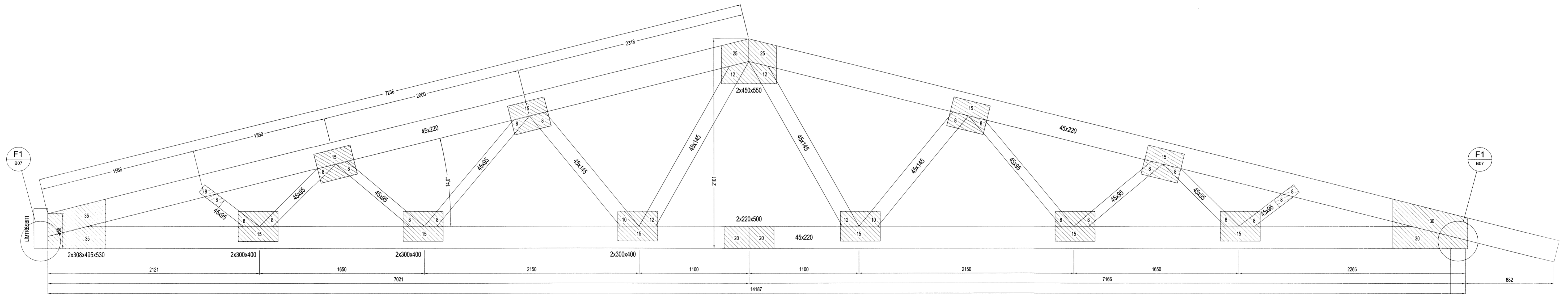

KSP-2
9 STK.
Mkv. 1:20

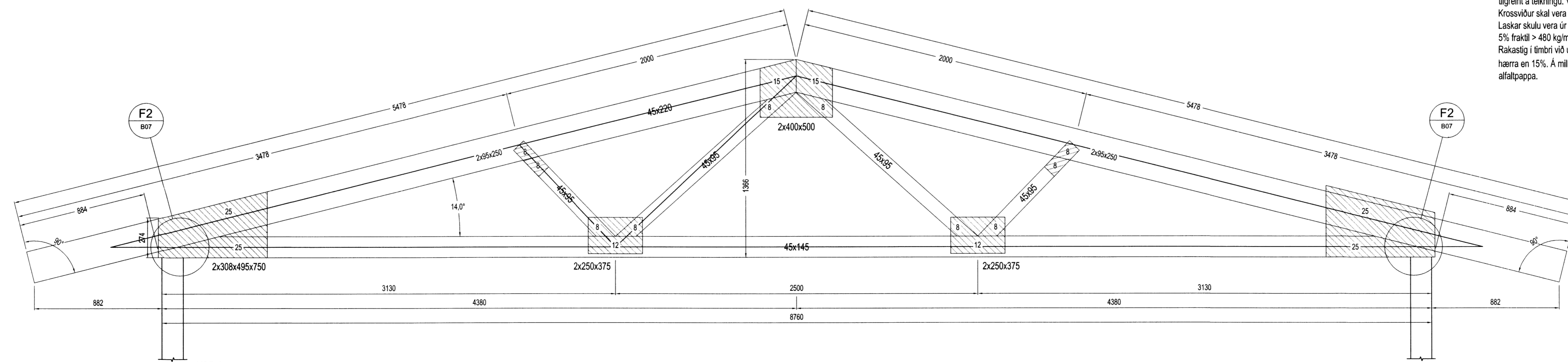

KSP-3
4 STK.
Mkv. 1:20

ALMENNT:
Öll mál skulu staðfest skv. aðaluppdráttum.
Ef mismæmi er, skulu aðaluppdrættir vera ráðandi.
Þó þer að láta hönnuði vita af mismæmi.
Öll mál eru í millimetrum nema annað komi fram.

TRÉVIRKI:
Burðarvirki skulu almennt vera C18, skv. ÍST EN 318 en limtré GL32 eða betra skv. ÍST EN 1194, nema annað sé tilgreint á teikningu. Við utanhúss skal fúsaerja.
Krossvirki skal vera minnst 5 laga grennkrossvirki (WBP).
Laskar skulu vera úr 16mm krossvið með rúmpýngd 5% fraktíl > 480 kg/m³.
Rakastig í timbri við uppsetningu skal ekki vera hærra en 15%. Á milli timburs og steins skal ávallt setja alfaltappa.

ALMENNAR SKÝRINGAR - ÞAKVIRKI:
Allur saumur og festingar utanhúss skal vera með heitizinkhúð eða ryðfritt.

Þak þéttlæðist með bordlæðningu (25/150) er festist með heitgalv. saum 31/70, minnst 3 stk. í sperru/borð.
Á 1 m svæði frá þakbrúnum skal negla borð við sperru með 4 stk. saum 31/70.
Ekki skal skeyta tvö borð hlið við hlið á sömu sperru og ekki skal skeyta meira en þrjú borð á sömu sperru.

NEGLING LASKA:
Negla skal laska með 28/65 nöglum og fjölda negla samkvæmt teikningu.
Uppgefnir fjöldi negla sem gefin er upp á hliðarmyndum kraftsperra er sá fjöldi sem fer í hvern einstakan laska.
Fjarlægð negla frá krossviðsbrún skal ekki vera minni 25 mm, frá endatré ekki minni en 42 mm og innbyrðis ekki minni en 25 mm

Nr.	Dags.	Breyting	Al
<p>STEFÁN GUÐMUNDSSON Hraungerói, 801 Selfoss Sími: 864-2621, Netfang: mor@simnet.is</p> <p>ÁSBORGIR 23 GRÍMSN- & GRAFN.HR.</p> <p>BURÐARVIRKI ÞAKVIRKI HLIÐARM. AF KRAFTSP.</p>			
Teikn. SG	Stefán Guðmundsson	Aðaluppdr.	
Dags: 30.09.14	Mkv: 1:20	Nr: B06	
Samp.	Stefán Guðmunds, kt. 301171-4989		