

Samþykkt  
23 JULÍ 2015  
Ragn G. Erlam

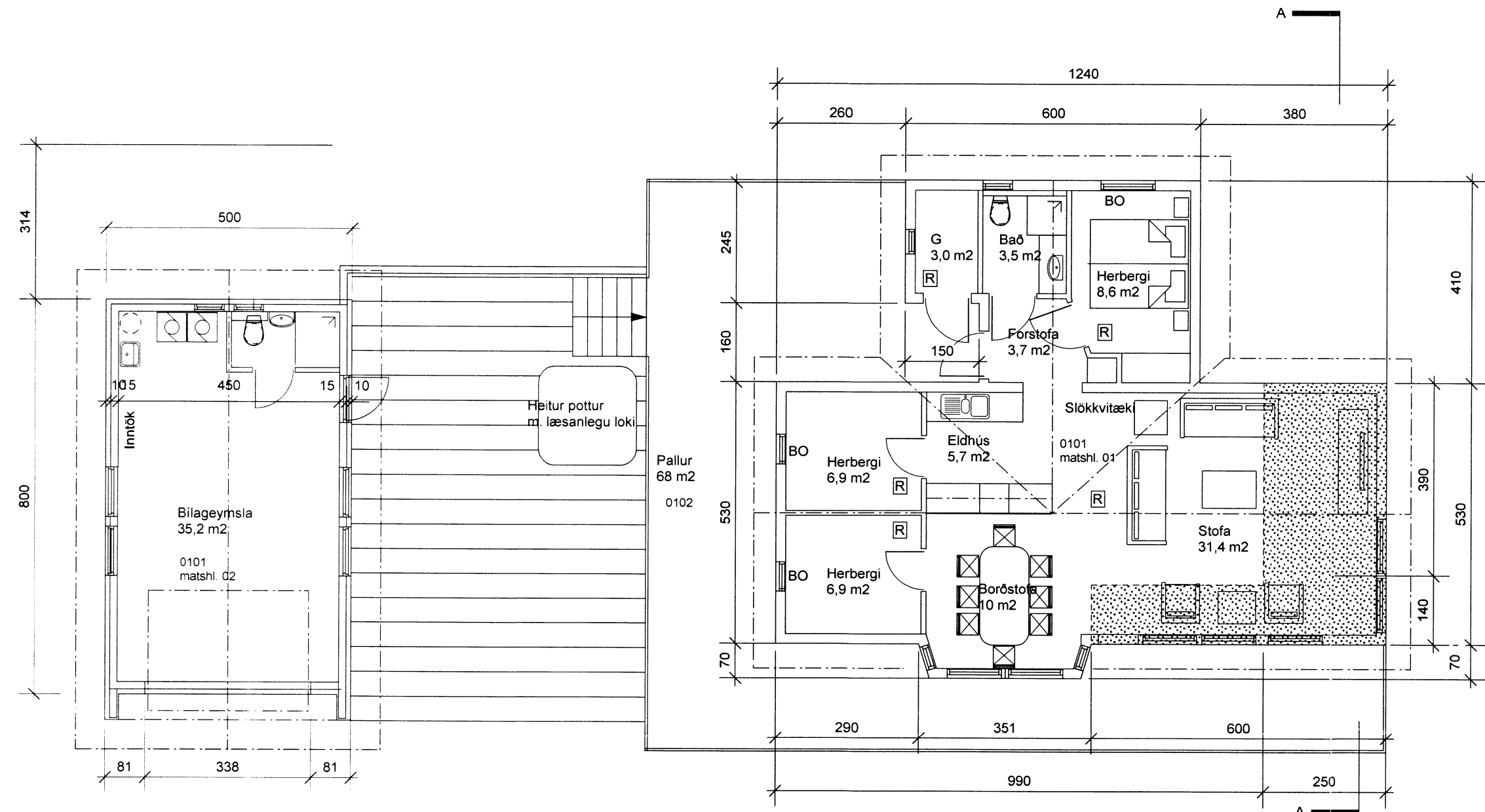

GRUNNMYND  
Mkv. 1:100

**KIDJABERG - LÓÐ NR. 51 Grimsnes- og Grafningshreppur**  
Stgr. 8719-1-50000510 Landnr. 177612

**BYGGINGARLÝSING:**  
Húsið er norskt timburhús (RC hús, frá Solhytten AS), byggt árið 1996. Það er reist á steinsteypum súlum.

- Útveggir eru úr timbri, einangraðir með steinull.
- Hitun húss er með rafmagni, en gert ráð fyrir hitaveitu þegar hún kemur á svæðið.
- Neysluvatn er úr borholu á svæðinu og er það hitað með rafmagni.
- Innveggir eru klæddir með klæðningu í amk. flokki 2.
- Verönd er timburklædd.
- Handslökkvitæki er miðsvæðis í húsinu.
- Reykskynjari er í alrými, öllum svefnherbergjum og geymslu.
- Þjörgunarop eru úr öllum svefnherbergjum
- Þak er kraftsperruþak, klætt bástúáli.

Umsókn í Júlí 2015 fjallar um stækkun húss til austurs og suðurs. Stækkun er framkvæmd á sama hátt, með timburgrind á steinsteypum súlum.

Stærð húss fyrir breytingu er 72,7m²  
Heildarstærð stækkunar er 17,5 m².

Stærðir eftir stækkun:  
Grunnflötur: 90,2 m²  
Rúmmál: 279,2 m³

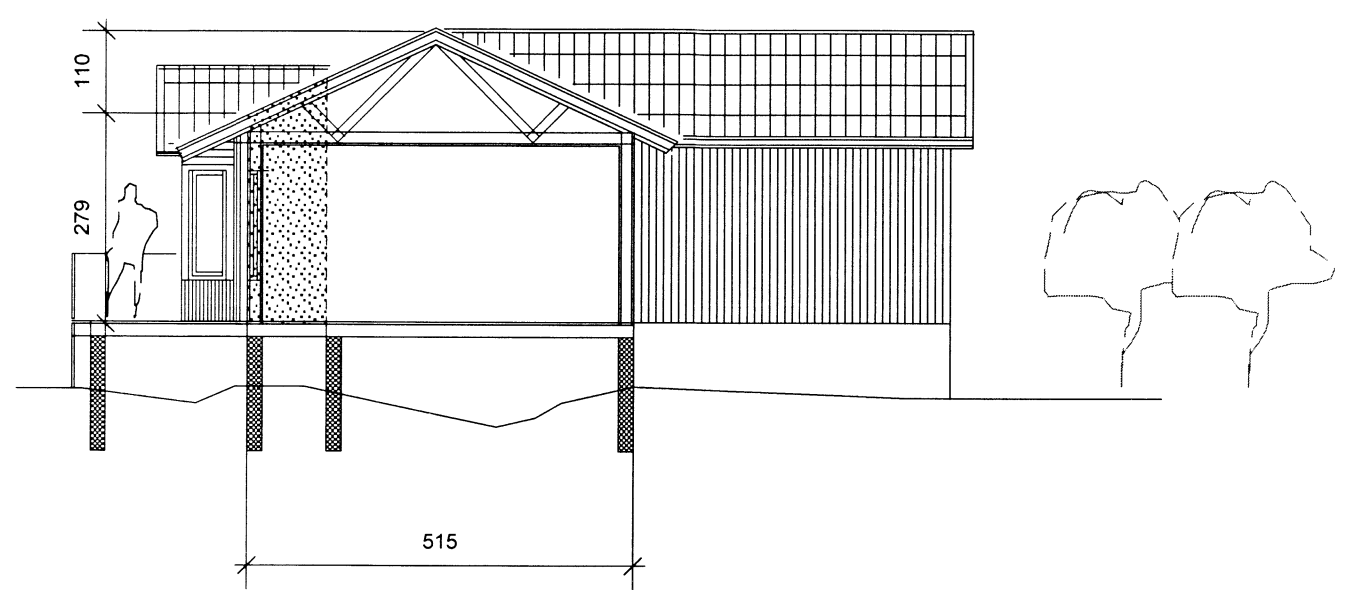

SNEIÐING A-A  
Mkv. 1:100

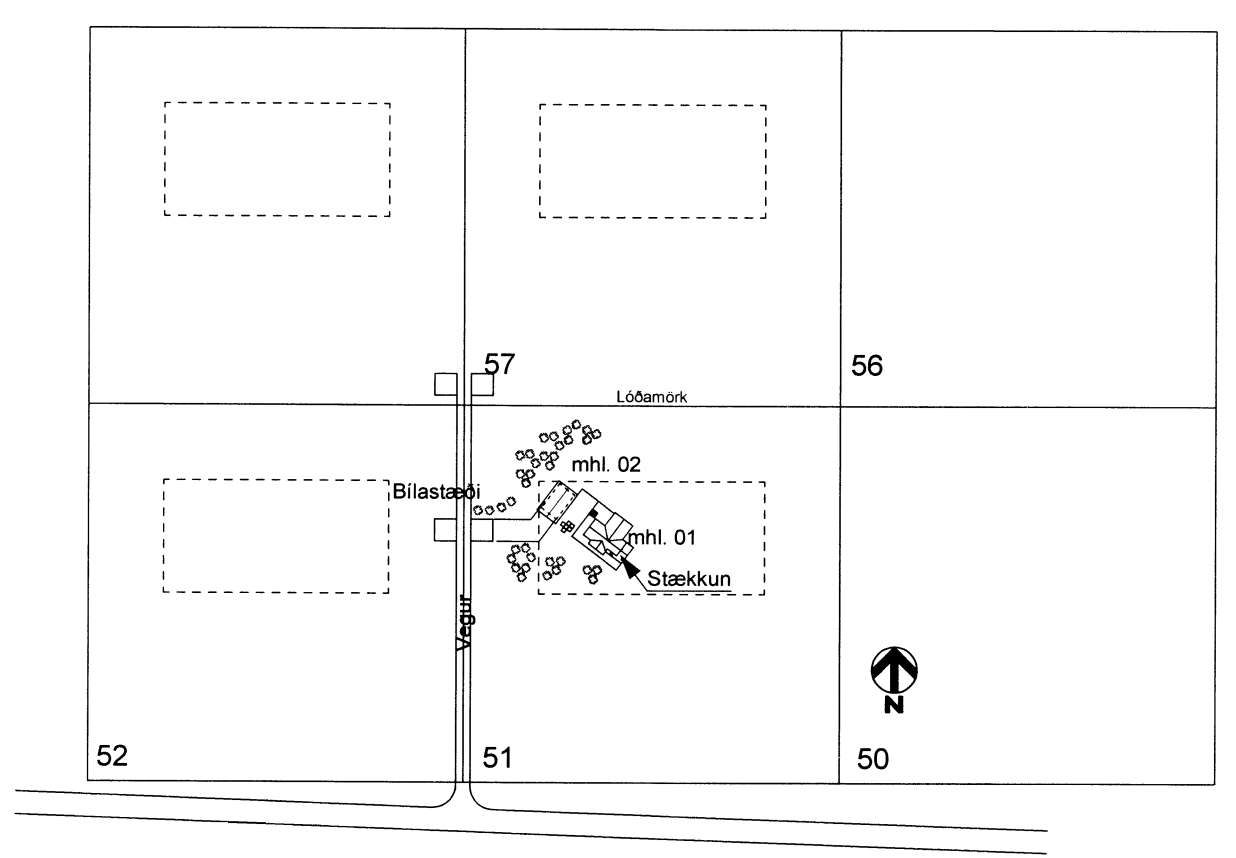

AFSTÖÐUMYND  
mkv. 1:2000

ÚTGÁFA | TEIKNAD | SAMÞYKKT | DAGS  
BREYTINGAR

ASK Arkitektar  
Geirsgötu 9  
101 Reykjavík  
Sími 515 0300  
Fax 515 0319  
www.ask.is



Artun aðalhöfnnúmer  
Gunnlaugsson arkitekt FAL n. 210552-2199

Lóð nr. 51 í landi Kjölabergs  
Stækkun

Aðaltekning	MKV I A2 1:1001:2000
Grunnmynd, sneiðing, afstöðumynd, byggingarlýsing	TEIKNAD P9
	DAGS 28.6.2015
VERK NR 0863	ÚTGÁFA
NÚMÉR TEIKNINGAR 10-01	

5743